

Estas son algunas de las redes temáticas y virtuales en las que se participó durante este bonito proceso de investigación:

Asesorías virtuales por parte de Asesores de Enjambre

The screenshot shows a virtual meeting interface. The main window displays a presentation slide titled "REFLEXIÓN DE LA TRAYECTORIA DE INDAGACIÓN" (Reflection of the Inquiry Trajectory). The slide content includes:

- Nombre del IIE al que pertenece el grupo de Investigación:** [Blank]
- Nombre del grupo de Investigación:** [Blank]
- Actividades a realizar:**
 - Selección de los instrumentos y de los instrumentos de investigación
 - Instrumentos de investigación de la investigación (Pruebas)
 - Descripción de las actividades realizadas
 - Resultados (datos, gráficos, etc.)
 - Conclusiones y reflexiones elaboradas en cada etapa del estudio teniendo en cuenta las actividades realizadas
 - ¿Cuáles son los instrumentos empleados para la recolección de información fuente secundaria o terciaria?
 - ¿En los siguientes cuadros por favor compare los instrumentos de registro y los instrumentos de investigación utilizados, así como las conclusiones sobre los hallazgos y los aspectos importantes de

The chat window on the right shows the following messages:

- 16:13: r4.julianparra@gmail.com (Asesor) si mi profe esto nos facilita muchísimo el trabajo pues todo lo que hemos realizado dentro de la comunidad virtual debe ir dentro del informe pero ahora si debemos inspirarnos y copiar todo lo que se ha hecho con lujo de detalles
- 16:17: profe lo voy a ir mostrando en donde dice comunidad virtual que es nuestro tablero digital el paso a paso de esta bitacorqa
- 16:17: mary1822 a profe vale
- 16:19: ya la veo profe
- 16:20: r4.julianparra@gmail.com (Asesor) como podemos ver profe el paso 1 es un barrido de los instrumentos de registro
- esto nos comprende que todo lo que hayamos apuntado durante el desarrollo de la investigación va a ser utilizado y es importante

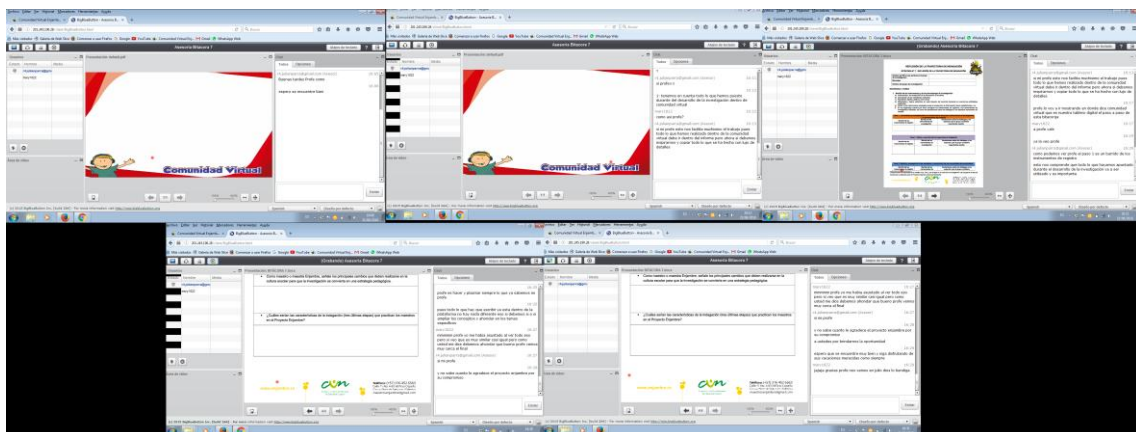

The screenshot shows a virtual meeting interface. The main window displays a presentation slide with the following text:

- Como maestro o maestra Enjambre, señale los principales cambios que deben realizarse en la cultura escolar para que la investigación se convierta en una estrategia pedagógica.
- ¿Cuáles serían las características de la indagación (tres últimas etapas) que practican los maestros en el Proyecto Enjambre?

The chat window on the right shows the following messages:

- 16:27: mary1822 mmmmm profe yo me habia asustado al ver todo eso pero si veo que es muy similar casi igual pero como usted me dice debemos ahondar que bueno profe vemos muy cerca el final
- 16:27: r4.julianparra@gmail.com (Asesor) si mi profe
- 16:28: y no sabe cuanto le agradece el proyecto enjambre por su compromiso a ustedes por brindarnos la oportunidad
- 16:29: espero que se encuentre muy bien y siga disfrutando de sus vacaciones merecidas como siempre
- 16:29: mary1822 jajaja gracias profe nos vemos en julio dios lo bendiga

Inscripción Foros de Colciencias

Archivo Editar Ver Historial Marcadores Herramientas Ayuda

Comunidad Virtual Enjamb... x Fwd: Redes tematicas Naci... x Periódico Virtual Putumay... x PREGÚNTALE A UN ASESOR - ... x +

ondasputumayosgr.org.co/foro/member.php

Más visitados Galería de Web Slice Comenzar a usar Firefox Google YouTube Comunidad Virtual Enj... Gmail WhatsApp Web

Proyecto
FORTALECIMIENTO DE LAS CAPACIDADES, COMPETENCIAS Y HABILIDADES EN CIENCIA, TECNOLOGÍA E INNOVACIÓN EN NIÑOS, NIÑAS, JÓVENES E INVESTIGADORES DEL PUTUMAYO

Pregúntale a un Asesor

Portal Búsqueda Lista de miembros Calendario Ayuda

¡Hola, Invitado! Iniciar sesión Registrarse

PREGÚNTALE A UN ASESOR
Registrarse

Registro

Detalles de la cuenta

Nombre de usuario:
YANETH NAVARRO LEON

Contraseña: Confirmar contraseña:

Email: Confirmar email:
janethnavarro06@gmail.com

Recomendante:

Si fuiste invitado a estos foros por algún miembro actual, puedes escribir su nombre abajo. Si no, simplemente deja este campo en blanco.

Preferencias de la cuenta:

- Recibir mensajes de email de los administradores.
- Ocultar mi email a otros miembros.
- Recibir mensajes privados de otros usuarios.
- Alertarme con un aviso cuando reciba un mensaje privado.
- Notificarme por email cuando reciba un mensaje privado.
- Escondirme de la lista de 'Quién esta en línea'.

Suscripción de tema por defecto:
No suscribir

Zona horaria (Corrección DST excluida):

Archivo Editar Ver Historial Marcadores Herramientas Ayuda

Comunidad Virtual Enjamb... x Fwd: Redes tematicas Naci... x Periódico Virtual Putumay... x PREGÚNTALE A UN ASESOR - ... x +

ondasputumayosgr.org.co/foro/member.php

Más visitados Galería de Web Slice Comenzar a usar Firefox Google YouTube Comunidad Virtual Enj... Gmail WhatsApp Web

Si fuiste invitado a estos foros por algún miembro actual, puedes escribir su nombre abajo. Si no, simplemente deja este campo en blanco.

Buscar usuario

Verificación de la imagen

Escribe el texto que aparece en la imagen, en el campo que está abajo. Este proceso se usa para evitar mensajes automáticos.

H13p6 Actualizar

Pregunta de seguridad

Por favor, respóndele a la pregunta. Este proceso se utiliza para evitar registros automáticos.

¿Cuánto son 2 + 2?

4

Zona horaria (Corrección DST excluida):

Si vives en una zona de horario diferente a la cual este foro esta situado, puedes seleccionarla en la lista de abajo.

GMT -5:00 (06:22 PM)

Corrección horario de verano:
Detectar la corrección DST

Ajustes de idioma:

Si hablas otro idioma diferente al por defecto de los foros, es posible que haya algún paquete de idioma instalado más acorde con tu idioma natal.

Usar predeterminado

¡Enviar registro!

Contactanos PROYECTO PUTUMAYO CTeI Volver arriba Archivo (Modo simple) Sindicación RSS

Powered by MyBB. © 2002-2016 MyBB Group. Hora: 21-07-2016, 11:22 PM

Proyecto
FORTALECIMIENTO DE LAS CAPACIDADES, COMPETENCIAS Y HABILIDADES EN CIENCIA, TECNOLOGÍA E INNOVACIÓN EN NIÑOS, NIÑAS, JÓVENES E INVESTIGADORES DEL PUTUMAYO

Pregúntale a un Asesor

Portal Búsqueda Lista de miembros Calendario Ayuda

¡Hola, Invitado! Iniciar sesión Registrarse

PREGÚNTALE A UN ASESOR
Mensaje del foro

PREGÚNTALE A UN ASESOR

Gracias por registrarte en PREGÚNTALE A UN ASESOR, YANETH NAVARRO LEON.

Para completar tu registro, revisa tu dirección de email para las instrucciones de activación. Mientras no actives tu cuenta no podrás participar en estos foros