



Centro Educativo Rural la Fenicia, Cacutea de Velasco

Creaci3n: Decreto No 00252 del 12 de Abril de 2005

Fusi3n Centro Educativos Rural Curpaga- Fenicia : Decreto 001338 del 26/10/2016

Reconocimiento de caracuteer oficial, Resoluci3n No 008709 del 24 de octubre del 2024 Registro D.A.N.E. 254125000101 NIT: 900048559 – 7



PLAN DE GESTION DE RIESGO Y DE DESASTRE SEDE LA FENICIA. AÑO 2026

1. PRESENTACION INSTITUCIONAL

1.1 PRESENTACION E IDENTIFICACI3N DE LA INSTITUCION

- **NOMBRE DEL ESTABLECIMIENTO** : Sede Educativa Rural La Fenicia
C.E.R. La Fenicia
- **DIRECCI3N** : Vereda Santa Matilde
- **NÚMERO DE IDENTIFICACI3N**
- **CREADO MEDIANTE EL DECRETO** :00252 del 12 de abril del 2005
- **C3DIGO DEL DANE** 254125000101
- **CODIGO DEPARTAMENTAL** 54
- **CODIGO MUNICIPAL** N3 125
- **N3 DE ID. TRIBUTARIA NIT** : 900048559-7
- **APROBACION DE ESTUDIOS**: Res 008709 /24/10/2024
- **UBICACI3N FÍSICA**
DEPARTAMENTO : Norte de Santander
MUNICIPIO : Cacota
ZONA : Rural

2. OBJETIVOS Y POLITICAS

2.1 OBJETIVO GENERAL.

Implementar el Programa de prevenci3n y atenci3n de riesgos físicos para que la comunidad educativa del CER la Fenicia est3 preparada para una posible eventualidad.

2.2 OBJETIVOS ESPECIFICOS

- Concientizar a la comunidad de la importancia y el manejo sostenible del medio ambiente para evitar futuras catástrofes.
- Conformar el comit3 de riesgos.
- Identificar la zonas de alto riesgo de la sede La Fenicia.
- Establecer un plan de emergencia y evacuaci3n de la sede la Fenicia
- Aplicar y ejecutar el Plan ante la comunidad educativa

3. CONOCIMIENTO DEL RIESGO

3.1 CARACTERIZACION DEL CONTEXTO ESCOLAR

3.1.1 Ambiente natural de la escuela

Las veredas que conforman el CER la Fenicia se encuentran a una altura que va desde aproximadamente de 1.950 msnm, hasta los 2.700



Centro Educativo Rural la Fenicia, Cacutea de Velasco

Creaci3n: Decreto No 00252 del 12 de Abril de 2005

Fusi3n Centro Educativos Rural Curpaga- Fenicia : Decreto 001338 del 26/10/2016

Reconocimiento de caracuteer oficial, Resoluci3n No 008709 del 24 de octubre del 2024 Registro D.A.N.E. 254125000101 NIT: 900048559 – 7



m.s.n.m. en su mayoría con una temperatura de 12 grados centígrados, laderas montañosas, su clima es frío a excepci3n de la vereda Icota que tiene una temperatura promedio 18° C con máxima temperatura de 22°C.

La actividad econ3mica se basa en la agricultura, permitiendo el cultivo propio de su regi3n como: papa, durazno, caf3, maíz, hortalizas otras

3.1.2 Ambiente social

La comunidad es rural, tienen bajo nivel educativo, en su mayoría las familias son pequeñas o reconstruidas, se nota el arraigo de los estudiantes por las costumbres de sus casas, la parte cultural y religiosa la aprenden en sus hogares al igual que los comportamientos y normas de convivencia.

Su vestido es adecuado al clima frío, utilizando ruana, botas y sombrero. Músca que escuchan es la popular y la carranguera, vallenato y músca moderna.

Existe gran cantidad de poblaci3n flotante afectando la permanencia de los estudiantes en el Centro.

Las reuniones sociales o integraciones, se hacen de acuerdo a las costumbres culturales en general les gusta embriagarse y reunirse los días domingos en la tienda más cercana a tomar cerveza o jugar al bolo a chatear.

Existe como organizaci3n social la Junta de Acci3n Comunal, familias en acci3n, Usuarios del Minidistrito de riego, Asociaci3n de mujeres campesinas y la asociaci3n de durazneros ASOPROFRUT

PLAN DE GESTION DE RIESGO Y DE DESASTRE SEDE LA FENICIA. AÑO 2026

La sede Fenicia est3 ubicada en la vereda Santa Matilde al Oriente del Municipio de Cacota a una distancia de 22 km del casco urbano.

CARACTERIZACION DEL CONTEXTO DE RIESGOS

Al realizar el estudio sobre los riesgos de la sede la Fenicia, se clasificaron en riesgos físicos, naturales y sociales:

Riesgos

- Humedad en las aulas de clase, en la cancha y en la entrada principal producidas por el tanque de agua, reservorio y mangueras y las aguas



Centro Educativo Rural la Fenicia, Cácosta de Velasco

Creación: Decreto No 00252 del 12 de Abril de 2005

Fusión Centro Educativos Rural Curpaga- Fenicia : Decreto 001338 del 26/10/2016

Reconocimiento de carácter oficial, Resolución No 008709 del 24 de octubre del 2024 Registro D.A.N.E. 254125000101 NIT: 900048559 – 7



servidas del restaurante escolar produciendo malos olores, plagas y contaminación.

- Conexiones eléctricas en mal estado y al aire libre.
- Techos en mal estado, viejos y obsoletos
- Bombona de gas y olla de presión
- Cunetas destapadas alrededor de las aulas.
- La Carretera central
- Los árboles alrededor de la escuela
- Riesgos naturales (temblores, inundaciones, vendaval, deslizamientos de tierra)
- Incendios naturales, provocados o por descuido.

PRIORIZACIÓN DE LOS RIESGOS

- Conexiones eléctricas en mal estado y al aire libre
- Humedad en las aulas de clase, en la cancha y en la entrada principal producidas por el tanque de agua, reservorio y mangueras y las aguas servidas del restaurante escolar produciendo malos olores, plagas y contaminación.
- Cunetas destapadas alrededor de las aulas.
- La Carretera central
- Techos en mal estado, viejos y obsoletos
- Los árboles alrededor de la escuela

3.1.2 AMBIENTE CONSTRUIDO DE LA ESCUELA Y SUS ALREDEDORES

DESCRIPCIÓN LOCATIVA

CARACTERÍSTICAS GENERALES DE LA CONSTRUCCION	
ESTRUCTURA	COLUMNAS Y VIGAS
CUBIERTA	ETERNIT CERCHAS
PISOS	TABLETA Y CEMENTO
PAREDES	LADRILLO- COLUMNAS
AREAS COMUNES	CEMENTO- PASTO

Tipo de edificación: Construcción convencional de un nivel.

Tiempo de construcción de la edificación: 48 años de antigüedad aproximadamente.

Número de Salidas Exteriores: La edificación cuenta con una salida al exterior a 3mts de la carretera principal que conduce Cacota a Chitagá; 3 salidas de desde las aulas de clases hacia la cancha, una salida a un patio y 1 salida del comedor.



Centro Educativo Rural la Fenicia, Cácuta de Velasco

Creación: Decreto No 00252 del 12 de Abril de 2005

Fusión Centro Educativos Rural Curpaga- Fenicia : Decreto 001338 del 26/10/2016

Reconocimiento de carácter oficial, Resolución No 008709 del 24 de octubre del 2024 Registro D.A.N.E. 254125000101 NIT: 900048559 – 7



Seguridad Física: No hay, no se cuenta con personal de vigilancia

CARACTERIZACIÓN DE LA CONSTRUCCIÓN

Un espacio auxiliar de 12m² Aula 1 de 24 m²,

Aula 2 de 25 m²

Aula 3 de 42 m², Aula 4 de 40m²

Cocina y comedor escolar con un área de 50m²

Una unidad sanitaria con cinco unidades de baño de 12 m² Cancha de 400m²

Jardín 24m²

Número de edificaciones: una (1)

Instalaciones especiales con que cuentan la edificación:

SECCIONES DE LA EDIFICACION	# Pisos	# Entrada	# Salidas	Tiempo construcción	Características Acabados	Instalaciones especiales
Aula 1	1	1	1	48 años	Pared con ladrillos cemento, Pisos tableta, fachada pañete.	corredor
Aula 2	1	1	1	35 años	Ladrillo, cemento Pisos tableta, Fachada en pañete	Corredor y patio.

Aula 3	1	1	1	27 años	Ladrillo, cemento, Pisos tableta, fachada en pañete	La cancha
Aula 4	1	1	1	23 años	Ladrillo, cemento, Pisos tableta, fachada en ladrillo a la vista	Patio pequeño
Restaurante Escolar	1	1	1	21 años	Ladrillo, cemento, Pisos tableta, fachada en pañete	Patio pequeño
Baños	1	1	1	5 años	Ladrillo, cemento, Pisos y muros con loza	Lombrizario



Centro Educativo Rural la Fenicia, Cácosta de Velasco

Creación: Decreto No 00252 del 12 de Abril de 2005

Fusión Centro Educativos Rural Curpaga- Fenicia : Decreto 001338 del 26/10/2016

Reconocimiento de carácter oficial, Resolución No 008709 del 24 de octubre del 2024 Registro D.A.N.E. 254125000101 NIT: 900048559 – 7



Cancha	1		35 años	Tableta y cemento	Cancha con tableta funcionalidad baloncesto y futbol
Tanque de agua			48 años	Cementos	1 tanque de ladrillo y cemento. 3 tanques aéreos con capacidad de 1000 litros

Descripción de las condiciones de la infraestructura y mobiliario dentro de la escuela y servicios públicos.

- Goteras en los techos y se inundan los salones cuando llueve
- El agua no potable llega por manguera
- Existe humedad en las diferentes aulas y agrietamiento en algunas

PLANO DE RIESGOS LA FENICIA





Centro Educativo Rural la Fenicia, Cácosta de Velasco

Creación: Decreto No 00252 del 12 de Abril de 2005

Fusión Centro Educativos Rural Curpaga- Fenicia : Decreto 001338 del 26/10/2016

Reconocimiento de carácter oficial, Resolución No 008709 del 24 de octubre del 2024 Registro D.A.N.E. 254125000101 NIT: 900048559 – 7



PLAN DE GESTION DE RIESGO Y DE DESASTRE SEDE LICALIGUA. AÑO 2026

DESCRIPCION DE LA SEDE.

La sede se encuentra ubicada en la vereda Licaligua al oriente del Municipio de Cácosta a una distancia de 8 kilómetros del casco urbano.

CARACTERIZACION DEL CONTEXTO DE RIESGOS

En la sede Licaligua presenta los siguientes riesgos.

- Agrietamiento de terreno cerca a la sede.
- Deslizamiento de tierra.
- Cuando llueve fuerte presenta inundación en la cancha.
- La bombona de gas del restaurante escolar se encuentra cerca de la estufa.
- La malla de la cancha se encuentra en mal estado.
- Las gradas no se encuentran adecuadas para el traslado de los estudiantes al salón de clase.
- Agua no potable para el consumo.
- Flujo de personas ajenas a la vereda.

3.1.2 AMBIENTE CONSTRUIDO DE LA ESCUELA Y SUS ALREDEDORES

ESTRUCTURA FÍSICA

CARACTERÍSTICAS GENERALES DE LA CONSTRUCCION	
ESTRUCTURA	COLUMNAS TAPIA PISADA
CUBIERTA	TEJA DE ADBESTO- MADERA CIELO RAZO - TRIPLE Y LISTONES DE MADERA
PISOS	TABLETA- CEMENTO
PAREDES	TIERRA PISADA - LADRILLO
AREAS COMUNES	CEMENTO, TIERRA,

Tiempo de construcción de la edificación: 83 años de antigüedad Aproximadamente. Modificada el año 2021 adecuación de ventanas, en el año 2022 arreglo de piso del salón de clase ,año 2025 mantenimiento de techo comedor estudiantil y pintada de la sede.

Número de Salidas Exteriores: La edificación cuenta con 2 salidas al exterior Con la carretera que conduce al municipio de Cácosta y carretera destapada hacia vía principal.

CARACTERIZACIÓN DE LA CONSTRUCCIÓN

Un aula para preescolar y básica primaria de 54 mts salón material didáctico 24 mts², una cocina de 12 mts² , un salón comunal de 30 mts² y una cancha de 630mts²

Número de edificaciones: una (1)



Centro Educativo Rural la Fenicia, Cácuta de Velasco

Creación: Decreto No 00252 del 12 de Abril de 2005

Fusión Centro Educativos Rural Curpaga- Fenicia : Decreto 001338 del 26/10/2016

Reconocimiento de carácter oficial, Resolución No 008709 del 24 de octubre del 2024 Registro D.A.N.E. 254125000101 NIT: 900048559 – 7



Instalaciones especiales con que cuentan la edificación:

Salón preescolar y básica primaria 1-5	1	1	1	87 años.	Pared con ladrillos cemento, Pisos Cemento Fachada Pañete.	Corredor pequeño Cancha
Restaurante Escolar	1	1	1	63 años	Ladrillo, cemento, Pisos fachada pañete	Cocina en regular estado. Lavaplatos La Instalación del cilindro de gas es por manguera en el mismo lugar de la cocina.
Baños	1	1	1	86 años	Ladrillo, cemento, Pisos En baldosa fachada en pañete	Pozo séptico Los sanitarios en regular estado.
Cancha	1	1	1	43 años	Cemento con ladrillo tiene las arquerías de hierro, los tableros de madera y los	Cancha en cemento con funcionalidad básquet y futbol, pintada



Centro Educativo Rural la Fenicia, Cócota de Velasco

Creación: Decreto No 00252 del 12 de Abril de 2005

Fusión Centro Educativos Rural Curpaga- Fenicia : Decreto 001338 del 26/10/2016

Reconocimiento de carácter oficial, Resolución No 008709 del 24 de octubre del 2024 Registro D.A.N.E. 254125000101 NIT: 900048559 – 7



Descripción de las condiciones de la infraestructura y mobiliario dentro de la escuela y servicios públicos.

- Los techos están en regular estado.
- El agua es traída por manguera no recibe tratamiento para que sea apta para el consumo humano.
- Las paredes y techos de la cocina y los salones son muy húmedas.
- Presencia de roedores en el salón comunal (Ratones y murciélagos)

PLANO DE RIESGOS LICALIGUA

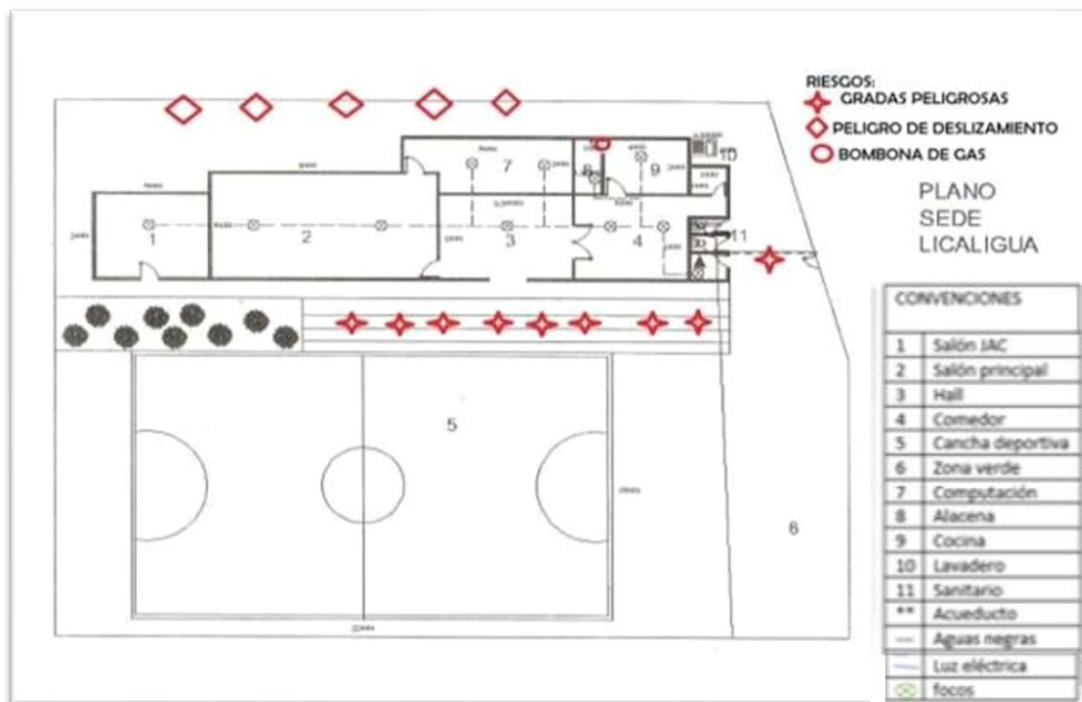

Descripción de la vulnerabilidad física de la infraestructura externa a la escuela Licaligua

- Agrietamiento de terreno cerca a la sede.
- Deslizamiento de tierra.
- Existen cultivos cercanos a la sede donde la fumigación afecta a las personas de la institución.
- Escorrentía de agua en la carretera la cual presenta inundación en la cancha en tiempo de invierno quedando una zona resbaladiza y muy peligrosa
- Carreteable que pasa por el costado.



Centro Educativo Rural la Fenicia, Cácuta de Velasco

Creación: Decreto No 00252 del 12 de Abril de 2005

Fusión Centro Educativos Rural Curpaga- Fenicia : Decreto 001338 del 26/10/2016

Reconocimiento de carácter oficial, Resolución No 008709 del 24 de octubre del 2024 Registro D.A.N.E. 254125000101 NIT: 900048559 – 7



PLAN DE GESTION DE RIESGO Y DE DESASTRE SEDE LA LAGUNA. AÑO 2026

La sede La laguna se encuentra en la vereda Matadelata al nororiente a 3 km del casco urbano.

CARACTERIZACION DEL CONTEXTO DE RIESGOS

El Problema de la sede la laguna es la humedad, con terreno arenoso, lo que genera deslizamiento de tierra, presentándose agrietamientos en las paredes como también el exceso de agua que corre por las laderas, también la cercanía de árboles se produce corrientes fuertes de viento

3.1.2 AMBIENTE CONSTRUIDO DE LA ESCUELA Y SUS ALREDEDORES

CARACTERISTICAS GENERALES DE LA CONSTRUCCION	
ESTRUCTURA	APORTICA COLUMNAS Y
CUBIERTA	ETERNIT
PISOS	TABLETA Y CEMENTO
PAREDES	BLOQUE Y LADRILLO
AREAS COMUNES	CEMENTO, TIERRA, PASTO, PIEDRA
ALMACENAMIENTO	PIESA DE BLOQUE Y CEMENTO
EN GENERAL	LADRILLO

Tipo de edificación: Construcción convencional de un nivel.

Tiempo de construcción de la edificación: 40 años de antigüedad aproximadamente. Modificada en el año 1996

Número de Salidas Exteriores: La edificación cuenta con 1 salida al exterior con la carretera que conduce hacia la laguna. 1 salidas en el salón principal hacia el patio, una salida del aula de sistemas, 1 salidas del comedor.

CARACTERIZACIÓN DE LA CONSTRUCCIÓN

Salón precolar y básica primaria 1-5	1	1	1	40 años.	Pared con ladrillos cemento, Pisos tableta Fachada Pañete.	Corredor pequeño Cancha
--------------------------------------	---	---	---	----------	--	----------------------------



Centro Educativo Rural la Fenicia, Cácuta de Velasco

Creación: Decreto No 00252 del 12 de Abril de 2005

Fusión Centro Educativos Rural Curpaga- Fenicia : Decreto 001338 del 26/10/2016

Reconocimiento de carácter oficial, Resolución No 008709 del 24 de octubre del 2024 Registro D.A.N.E. 254125000101 NIT: 900048559 – 7



Restaurante Escolar	1	1	1	40 años	Ladrillo, cemento, Pisos fachada pañete	Cocina en regular estado. Lavaplatos está en mal estado La Instalación del cilindro de gas es por manguera en el cuarto de almacenamiento
Baños	1	1	1	40 años	Ladrillo cemento, Pisos En baldosa fachada en pañete	Pozo séptico En muy mal estado. Los baños en regular estado Paredes de baño desprendidas.
Cancha	1	1	1	30 años	Cemento con ladrillo tiene las arquerías de hierro, los tableros de madera y los	Cancha en cemento básquet y futbol, en muy mal estado, con agrietamiento.

Un aula de Informática en buen estado de conservación con un área de 8m de largo y 4 m de ancho

Un aula para preescolar y básica primaria (1º - 5º) en regular estado de conservación

con un área de 8mts de largo por 6mts de ancho Una cocina- comedor con un área de 15 m Número de edificaciones: una (1)

Instalaciones especiales con que cuentan la edificación:



Centro Educativo Rural la Fenicia, Cácuta de Velasco

Creación: Decreto No 00252 del 12 de Abril de 2005

Fusión Centro Educativos Rural Curpaga- Fenicia : Decreto 001338 del 26/10/2016

Reconocimiento de carácter oficial, Resolución No 008709 del 24 de octubre del 2024 Registro D.A.N.E. 254125000101 NIT: 900048559 – 7



Existe una red de cableado estructural, red equipos de Computación.

Descripción de la vulnerabilidad física de la infraestructura externa a la escuela

Cultivos alrededor de la escuela, donde se utilizan muchos fungicidas y químicos que afectan la salud y atraen animales como los mosquitos y propagación de insectos.

Filtración de agua de los terrenos aledaños

Tráfico vehicular constante hacia el sitio turístico

Contaminación de residuos sólidos por falta de concientización ambiental del turista y aledaños.

Debido al deslizamiento de tierra, la humedad las paredes de la sede se están desprendiendo del piso y en alguna de ellas esta con muchas grietas.

Descripción de las condiciones de la infraestructura y mobiliario dentro de la escuela y servicios públicos.

Los techos están en mal estado y no se les ha hecho mantenimiento.

El agua es traída por manguera no recibe tratamiento para que sea apta para el consumo humano.

Las paredes de la cocina y los salones son muy húmedas.

Las tuberías de la unidad sanitaria se encuentran en mal estado, presentan humedad , la tubería por donde salen las aguas negras de los baños está en mal estado y el agua se vota por la parte de atrás de los baños en mal estado a futuro puede ocasionar un deslizamiento de tierra donde se puede llevar parte de la escuela, también el pozo séptico está lleno y esto también puede generar otro problema



Centro Educativo Rural la Fenicia, Cácosta de Velasco

Creación: Decreto No 00252 del 12 de Abril de 2005

Fusión Centro Educativos Rural Curpaga- Fenicia : Decreto 001338 del 26/10/2016

Reconocimiento de carácter oficial, Resolución No 008709 del 24 de octubre del 2024 Registro D.A.N.E. 254125000101 NIT: 900048559 – 7



PLANO DE RIESGOS LA LAGUNA

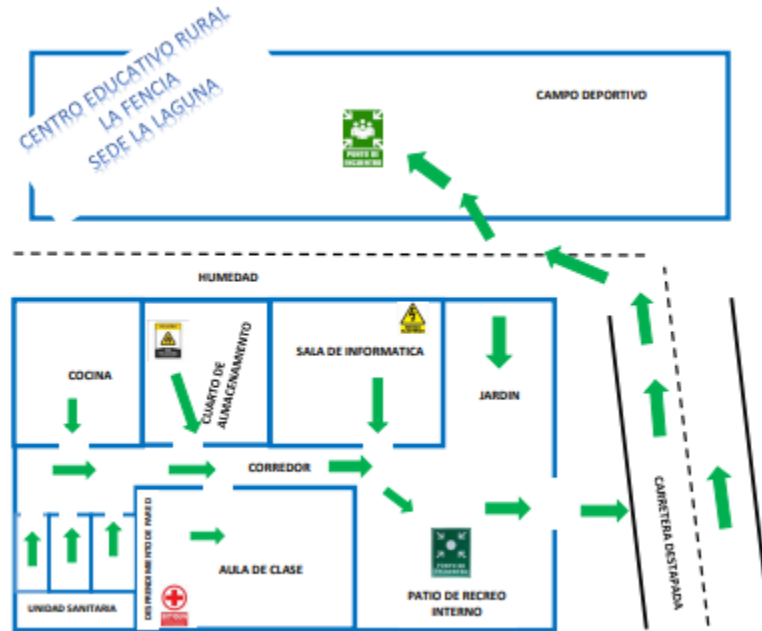

PLAN DE GESTION DE RIESGO Y DE DESASTRE SEDE ICOTA. AÑO 2025

La Sede Icota se encuentra ubicada al sur del municipio a una distancia de 13 km del casco urbano

CARACTERIZACION DEL CONTEXTO DE RIESGOS

La institución educativa rural Icota se encuentra ubicada sobre la carretera central del Norte, entre la ciudad de Pamplona y el municipio de Chitagá, esta ubicación presenta un riesgo para los estudiantes y docentes ya que el flujo vehicular es bastante alto, y no se cuenta con buena señalización, se cuenta con un reductor de velocidad en una de las entradas de la institución, falta otro cerca a la entrada principal de la Institución educativa, las vías secundarias presentan riesgos ya que pasan por la institución educativa, se debe cruzar para llegar al restaurante escolar, exponiendo los niños, niñas jóvenes, adolescentes, docentes y personal que presta servicios en la institución a accidentes con motos, automóviles y carros de carga, la otra vía está muy cerca a las aulas de clase y se han presentado inconvenientes con los carros grandes, colisionando con los salones, la quebrada Guagá que cuenta con una canalización pasa por debajo de la carretera de la vereda en tubos subterráneos, en tiempos de lluvias se crece y se desborda ocasionando inundación y traslado de escombros en la institución, el polideportivo está cercado con malla



Centro Educativo Rural la Fenicia, Cacutea de Velasco

Creaci3n: Decreto No 00252 del 12 de Abril de 2005

Fusi3n Centro Educativos Rural Curpaga- Fenicia : Decreto 001338 del 26/10/2016

Reconocimiento de caracuteer oficial, Resoluci3n No 008709 del 24 de octubre del 2024 Registro D.A.N.E. 254125000101 NIT: 900048559 – 7



metacuteica presentando deterioro, puntas sueltas y muy filudas, la bombona de gas se encuentre dentro de las instalaciones del restaurante escolar.

La Instituci3n se encuentra ubicada al pie de una colina bastante pedreguda, hasta el momento no habido problemas de deslizamientos, el uso de pesticidas y quacuteimicos en los cultivos de durazno contamina el aire en la instituci3n educativa.

El paso de migrantes y gentes desconocidas genera desconfianza y peligros para el personal de la instituci3n ya que no tiene un encerramiento que asegure a estas personas.

3.1.2 AMBIENTE CONSTRUIDO DE LA ESCUELA Y SUS ALREDEDORES

CARACTERISTICAS GENERALES DE LA CONSTRUCCION	
ESTRUCTURA	APORTICA COLUMNAS Y VIGAS
CUBIERTA	SERCHA METALICA, PVC
PISOS	TABLETA Y CEMENTO
PAREDES	LADRILLO-CEMENTO
AREAS COMUNES	CEMENTO, TIERRA, TABLETA
ALMACENAMIENTO DE AGUA	PLASTICO Y CEMENTO
EN GENERAL	FACHADA DE LADRILLO,

ESTRUCTURA FacuteICA SEDE ICOTA

Tipo de edificaci3n: Construcci3n convencional de un nivel.

Tiempo de construcci3n de la edificaci3n: la nueva sede tiene como fecha de construcci3n el 8 de junio de 1.986 con el sal3n de primaria y el sal3n de informacuteica, actualmente cuenta con 39 aacuteos de antigüedad.

En 1988 se construy3 el sal3n donde funciona postprimaria y el campo deportivo En 1989 se construy3 una pieza que actualmente se usa para guardar materiales.

En el 2011 se construy3 el restaurante escolar.

Nacuteero de Salidas Exteriores: La edificaci3n cuenta con 1 salida al exterior con la carretera que conduce hacia la carretera central y otra salida que conduce al interior de la vereda por la rivera de la quebrada.

Todos los salones de clase cuentan con una salida obstruida por la malla que estacutea al frente de la cancha, el restaurante escolar se encuentra ubicado en otro bloque separado de las aulas por el carreteable de la vereda.

Seguridad Facuteica: la cancha se encuentra encerrada con malla, pero falta arreglo de la puerta de acceso, el sal3n de informacuteica cuenta con rejas en las ventanas, puerta y techo. Los salones tienen cuentan con puertas nuevas, pero la instituci3n no es independiente ya que la carretera de la vereda la divide en dos.

En el aacuteo 2.024 el ministerio de Educaci3n Nacional dono recursos para el cambio de techo, puertas, pisos, pintura, instalaciones elacuteicas, remodelaci3n de baacuteos y construcci3n de cielo raso en los salones de clase, biblioteca y restaurante escolar.



Centro Educativo Rural la Fenicia, Cácuta de Velasco

Creación: Decreto No 00252 del 12 de Abril de 2005

Fusión Centro Educativos Rural Curpaga- Fenicia : Decreto 001338 del 26/10/2016

Reconocimiento de carácter oficial, Resolución No 008709 del 24 de octubre del 2024 Registro D.A.N.E. 254125000101 NIT: 900048559 – 7



CARACTERIZACIÓN DE LA CONSTRUCCIÓN

Salón de postprimaria con un área de 7,50 m x 6,40 m en regular estado Salón de primaria con un área de 6,40 m x 6,40 m.

Aula para biblioteca e informática con un área de 6,40 x 4 m en regular estado(humedad)

Pieza de materiales mide 3m x3,26m regular estado

Salón grande área 5 x 10 m se encuentra en mal estado y riesgo Restaurante escolar área 10 x 6 m buen estado

Cancha área 20 x 17 m en buen estado Baños buen estado

SECCIONES DE LA EDIFICACION	# Pisos	# Entrada	# Salidas	Tiempo construcción	Características Acabados	Instalaciones especiales
Salón preescolar y básica primaria 1ª a 5º	1	1	1	39 años	Pared en ladrillo y cemento Pisos en tableta. Ventanas con vidrio y rejas Techo de PVC, cielo y raso. Cerchas Metálicas	Salón Corridor
Salón postprimaria 6,º7º,8º,9º	1	1	1	28 años	Pared en y ladrillo Cemento Pisos en Tablet. Ventanas con vidrio y rejas Techo de PVC, cielo y raso Cerchas Metálicas.	Salón Corredor
Aula de informática	1	1	1	30	Pared en y ladrillo cemento Pisos en	Cableado redes



Centro Educativo Rural la Fenicia, Cácuta de Velasco

Creación: Decreto No 00252 del 12 de Abril de 2005

Fusión Centro Educativos Rural Curpaga- Fenicia : Decreto 001338 del 26/10/2016

Reconocimiento de carácter oficial, Resolución No 008709 del 24 de octubre del 2024 Registro D.A.N.E. 254125000101 NIT: 900048559 – 7



					cemento Ventanas con vidrio y rejas Techo de PVC y cerchas.	
--	--	--	--	--	--	--

Salón de materiales	1	1	1	26	Pared en adobe de tierra, pañete en cemento, piso de tableta, techo en PVC, cielo raso con Cerchas metálicas	Lavaplatos y meson
Restaurante Escolar	1	1	1	11 años	Ladrillo, cemento, Pisos Tableta Ventanas en vidrio, techo Eternit, cielo raso en PVC con cerchas	Cocina en buen estado. Lavaplatos en regular estado No se tiene Instalación especial para el cilindro
Baños	1	1	1	7 años	Ladrillo, cemento, Pisos En tableta y cerámica, fachada empañetada	Pozo séptico



Centro Educativo Rural la Fenicia, Cácuta de Velasco

Creación: Decreto No 00252 del 12 de Abril de 2005

Fusión Centro Educativos Rural Curpaga- Fenicia : Decreto 001338 del 26/10/2016

Reconocimiento de carácter oficial, Resolución No 008709 del 24 de octubre del 2024 Registro D.A.N.E. 254125000101 NIT: 900048559 – 7



Cancha	1			10 años		Cancha en piso de zika, cubierta con techo en acerolit, columnas de aluminio encerrada en malla electro soldada doble funcionalidad Basket y micro fútbol
--------	---	--	--	---------	--	---

Área Tanque de agua						1 tanque aéreo en plástico con capacidad de 500 litros.
---------------------	--	--	--	--	--	---

Descripción de las condiciones de la infraestructura servicios públicos externos de la escuela

Cultivos muy cercanos a la sede, donde la fumigación permanente y uso excesivo de químicos afecta a las personas de la institución y a los tanques de recolección de agua de consumo humano.

El poste de la luz con un transformador se encuentra cerca a la sede y hay daño constante del servicio debido a que requiere renovación por el mal estado de cableado y postes.

La vía carretable es terciaria y está en regular condiciones por falta de mantenimiento constante y por el daño ocasionado por deslizamientos ocurridos en invierno o por la gente que lava cosechas en estas vías, es bastante transitable y presenta un riesgo porque hay poca prevención de los conductores que transitan por el lugar.

Amenaza de deslizamiento por la escorrentía de agua en la parte de arriba de la escuela la cual afecta de forma continua la gradería de la sede haciendo de ellas una zona resbaladiza y muy peligrosa



Centro Educativo Rural la Fenicia, Cácuta de Velasco

Creación: Decreto No 00252 del 12 de Abril de 2005

Fusión Centro Educativos Rural Curpaga- Fenicia : Decreto 001338 del 26/10/2016

Reconocimiento de carácter oficial, Resolución No 008709 del 24 de octubre del 2024 Registro D.A.N.E. 254125000101 NIT: 900048559 – 7



Descripción de mobiliario y dentro de la planta física

La planta física de la sede se encuentra en un alto grado de vulnerabilidad debido a que se encuentra sobre el lecho de la quebrada Guagá y al lado de la vía pública y carretable que pasa por la institución. El cableado eléctrico de los salones se encuentra en excelente estado, en la parte externa el cableado que va hacia la cancha se encuentra suelto, con añadiduras y está sobre la malla existiendo la posibilidad de un corto circuito.

La batería sanitaria presenta un estado bueno, sus aguas caen en el acueducto de la vereda. No se cuenta con una ruta adecuada de evacuación en caso de alguna emergencia ya que la única salida es por donde ocurriría el evento (en caso de desbordarse la quebrada) y al frente está la vía principal que también es alto riesgo por estar en curva y con poca visibilidad.

En caso de tener que evacuar los salones tenemos la malla al frente que obstruye el paso para pasar a la cancha que sería el punto de encuentro.

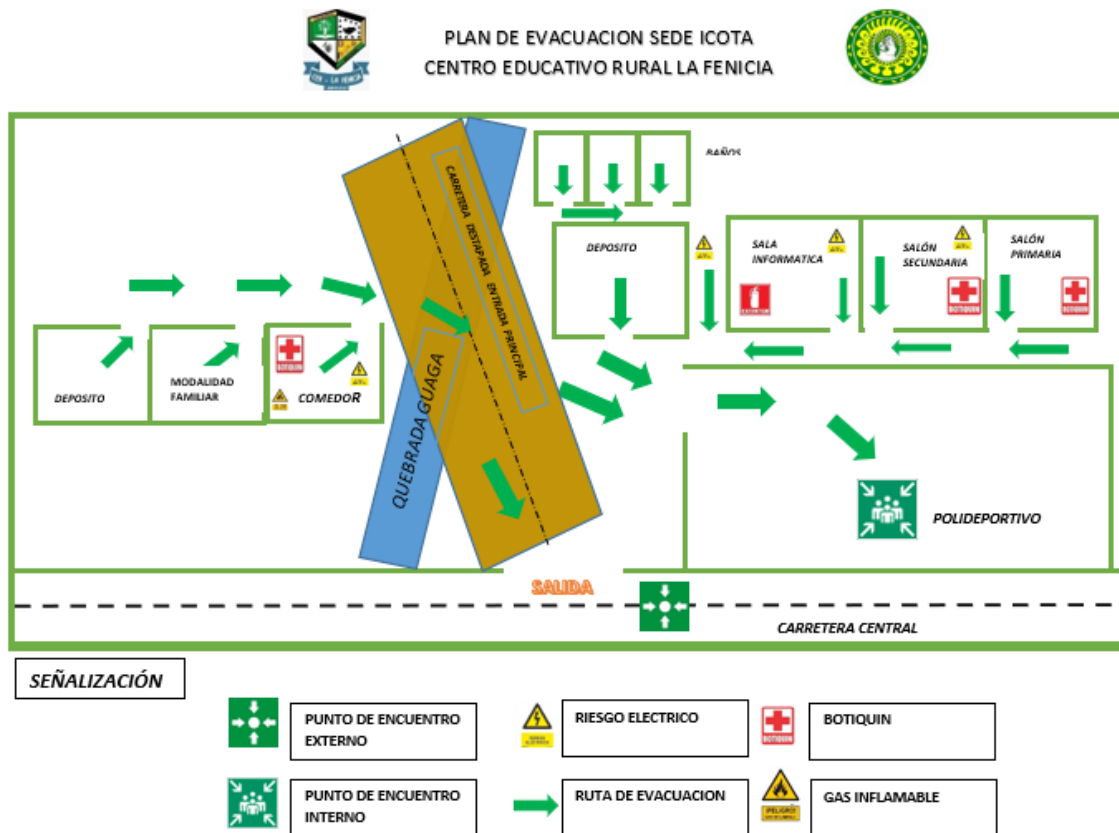



**PRESENTACIÓN E IDENTIFICACIÓN DE LA INSTITUCIÓN EDUCATIVA
SEDE HATO CER LA FENICIA**



Nombre de la institución educativa		
C.E.R. LA FENICIA MUNICIPIO DE CACOTA NORTE DE SDER		
Sede	Jornada	
HATO DE LA VIRGEN	COMPLETA	
Departamento	Municipio	Barrio / Vereda
NORTE DE SANTANDER	CACOTA	HATO DE LA VIRGEN
Dirección	Teléfonos	Sitio Web y correo electrónico
VEREDA HATO DE LA VIRGEN		cer.lafenicia@hotmail.com
Rector(a)	Coordinadores(as)	Coordinador(a) del Plan
LEONILDE PELAEZ PELAEZ		
Grupo de Formulación		
NUBIA STELLA BARAJAS PARRA- JOSE HERIBERTO FLOREZ DUQUE		
No. Estudiantes	No. Docentes	No. Directivos, Administrativos
17	2	1
Fecha de elaboración de este formulario		Fecha de actualización
AGOSTO DE 2022		MARZO 11 DEL 2026

OBJETIVOS Y POLÍTICAS DE GESTIÓN DEL RIESGO

Objetivos

Objetivo General

Implementar el Programa de prevención y atención de riesgos que permita identificar y reducir los factores de riesgo para que la comunidad Educativa de la sede Hato de la Virgen del Municipio de Cócota

Objetivos específicos.

- ✓ Concientizar a la comunidad de la importancia y el manejo sostenible del medio ambiente para evitar futuras catástrofes
- ✓ Conformación del comité
- ✓ Identificar las zonas de alto riesgo de la sede
- ✓ Establecer un plan de emergencia y evacuación de la sede
- ✓ Aplicar y ejecutar el Plan ante la comunidad educativa

Políticas

En la Sede Hato de la Virgen se tiene como política la prevención y atención de riesgos, implementando procesos de educación ambiental evitando que se produzcan daños físicos y humanos a través de estrategias como la motivación constante, sensibilización, charlas, talleres, señalización de los posibles riesgos y simulacros ante eventos identificados o posibles de ocurrir articulando acciones con instituciones locales y organismos competentes

Fecha de elaboración de este formulario	Fecha de actualización
AGOSTO DEL 2022	AÑO 2026 MARZO 11

CARACTERIZACIÓN DEL AMBIENTE NATURAL EN EL QUE SE ENCUENTRA LA ESCUELA



Centro Educativo Rural la Fenicia, Cácosta de Velasco

Creación: Decreto No 00252 del 12 de Abril de 2005

Fusión Centro Educativos Rural Curpaga- Fenicia : Decreto 001338 del 26/10/2016

Reconocimiento de carácter oficial, Resolución No 008709 del 24 de octubre del 2024 Registro D.A.N.E. 254125000101 NIT: 900048559 – 7



Identificación de las características naturales del territorio a nivel físico y biológico

(Relieve, clima, cuerpos de agua, aspectos del la geología, meteorología, ecosistemas, etc.)

La vereda HATO DE LA VIRGEN está ubicada al sur-orienté del Municipio de Cacota a una distancia de 15 km del casco urbano. A 2.340 m.s.n.m. con predominio de una gran zona de páramo con un terreno montañoso quebradizo con fuertes vientos especialmente en los meses de junio a agosto y sequias largas en Diciembre, Enero y Febrero, la temporada de lluvias son en los meses de abril a agosto, en el resto de meses llueve esporádicamente, cuenta con suficiente recurso hídrico donde sobresalen: la quebrada **La Antigua** y la Quebrada **Hoya Grande**, una pequeña laguna “ **Laguna seca**” y varios nacientes que surten de agua a la sede.

Identificación del fenómenos amenazantes de origen natural y sus causas

(Descripción de los fenómenos amenazantes presentes en la región. Ver capítulo 2 – amenazas)

1. PISOS Y GRADAS RESBALADIZAS POR HUMEDAD CONSTANTE

Debido a la escorrentía de agua en la zona de ingreso a la Sede se presenta humedad constante en las gradas y pisos haciendo de esta zona de alto riesgo de caídas. Aunque se trata de mantener aseado y lavado el sitio de forma constante es predominante en exceso la baba que le da características de peligro y puede ocasionar daños físicos a la comunidad educativa.

2. PELIGRO DE DESLIZAMIENTO

Por encontrarse en una zona de ladera alta la sede está expuesta a agua de escorrentía originada en la parte superior del predio que hace peligrar la estructura siendo de gran riesgo para un posible deslizamiento por acumulación profunda de agua

3. CAIDA DE RAYOS

En época de lluvias fuertes se ha presentado el hallazgo de rayos que caen en la zona de cancha o región de juegos siendo un referente de peligro para el estudiantado.

4. PAREDES AGRIETADAS

Por el mal estado de las paredes por ser una construcción de más de 70 años con condiciones de material de poca confiabilidad se muestran gran peligro de caída de paredes en la parte externa de dos salones de clases.

5. CONTAMINACION DE AGUA, SUELO Y AIRE

Fecha elaboración de este formulario	Fecha de actualización
AGOSTO DEL 2022	AÑO 2026 11 DE MARZO



Centro Educativo Rural la Fenicia, Cácuta de Velasco

Creación: Decreto No 00252 del 12 de Abril de 2005

Fusión Centro Educativos Rural Curpaga- Fenicia : Decreto 001338 del 26/10/2016

Reconocimiento de carácter oficial, Resolución No 008709 del 24 de octubre del 2024 Registro D.A.N.E. 254125000101 NIT: 900048559 – 7



CARACTERIZACIÓN DEL AMBIENTE SOCIAL DE LA ESCUELA

Caracterización de los aspectos sociales, políticos, culturales y económicos de la comunidad escolar aledaña a la escuela

(Descripción de la población escolar y de las zonas aledañas; cultura, actividades económicas, niveles de ingreso, formas de organización)

AMBIENTE SOCIO ECONOMICO

Las familias depende en su mayoría del cultivo de frutas y hortaliza y por mucho tiempo se han visto afectadas por el costo de los insumos, inestabilidad en los precios, degradación progresiva y constante de los recursos naturales, suelos altamente erosionados y pocos fértiles, aumento de las zonas de pastoreo y cultivables afectando la integridad de los bosques nativos ,existe poca diversificación en el uso de los suelos, la biodiversidad tiende a desaparecer ,debido al uso indiscriminado de agroquímicos.

La actividad económica es la ganadería y la agricultura como base fundamental teniendo en su renglón agrícola los cultivos de papa, arveja, trigo, fresa, apio, uchuva, habas, mora, zanahoria, curuba, tomate, maiz

La mayoría de las mujeres trabajan en la labor agrícola y ordeño para obtención de leche y desarrollan su labor hogareña. Los hombres se dedican al cultivo y recolección de cosecha

AMBIENTE SOCIAL

La mayoría de personas de la Vereda son Hato de la Virgen son de creencia católica y existen algunas familias de credo evangélico.

Su vestido es adecuado al clima frío-páramo, utilizando ruana, botas y sombrero o gorras de lana. La música que predominan es carranguera y música popular.

Son personas muy solidarias y amistosas que se integran a cualquier evento que se da en la región, en épocas navideñas algunas familias realizan la novena e invitan a sus vecinos más allegados. Solo existe como organización social la Junta de Acción Comunal

Identificación del fenómenos amenazantes de origen natural y sus causas

(Descripción de cómo se relacionan las condiciones sociales descritas anteriormente con la generación de vulnerabilidad y fenómenos amenazantes de tipo socio natural y antrópico Ver capítulo 2 fenómenos amenazantes y vulnerabilidad)

Siendo una comunidad de bajo nivel educativo y cultural hay poco compromiso de la mayoría de habitantes de la región ante la solución ante cualquier evento que se pueda presentar no cuentan con una preparación adecuada para actuar ante una emergencia, igualmente no se tienen los recursos necesarios para la atención o superación de las problemáticas a presentar.

Identificación de fenómenos amenazantes de origen socio natural

Fenómenos amenazantes de los que existen antecedentes de ocurrencia en el pasado

1. DESLIZAMIENTO DE TIERRA
En esta zona se presentan problemas ecológicos debido al sobre pastoreo, las quema, las aguas de escorrentía y talas indiscriminadas que con llevan a que el deslizamiento de tierra sea uno de los desastres que tienen mayor incidencia en la región.

Fenómenos amenazantes de los que no existen antecedentes pero que podrían ocurrir

1. INUNDACIONES O CRECIENTES SÚBITAS
En época de invierno y/o por arreglos a la vía carreteable siendo una región de terrenos sueltos ocurren deslizamientos que afectan fincas y cubren gran parte de las vías de acceso



Centro Educativo Rural la Fenicia, Cácuta de Velasco

Creación: Decreto No 00252 del 12 de Abril de 2005

Fusión Centro Educativos Rural Curpaga- Fenicia : Decreto 001338 del 26/10/2016

Reconocimiento de carácter oficial, Resolución No 008709 del 24 de octubre del 2024 Registro D.A.N.E. 254125000101 NIT: 900048559 – 7



<ol style="list-style-type: none">CAIDA DE RAYOSDESPROTECCION DE FUENTE DE AGUA DE CONSUMO	<ol style="list-style-type: none">INCENDIOS FORESTALESTEMBLORESHELADAS O BAJAS TEMPERATURASSEQUIAS O DISMINUCION DE FENTES HIDRICAS
Identificación de fenómenos amenazantes de origen antrópico.	
Fenómenos amenazantes de los que existen antecedentes de ocurrencia en el pasado	Fenómenos amenazantes de los que no existen antecedentes pero que podrían ocurrir
<ol style="list-style-type: none">INVASION DE ABEJAS <p>La Sede en los últimos años se ha visto afectada por la invasión de enjambres de abejas que se han instalado en el tubo de escape de la cocina, en un árbol que esta al ingreso a la Sede y en el cubículo de almacenamiento de agua potable. Gracias a la gestión de la Inspectoría de Policía y funcionarios de CORPONOR se realizó obtención de núcleo de las mismas pero siguen llegando en gran número siendo de gran riesgo a un ataque masivo a estudiantes y demás Comunidad Educativa.</p>CONTAMINACION DE AGUA, AIRE, SUELOS	<ol style="list-style-type: none">INTOXICACION <p>Aunque no se tienen referencias de que haya habido personas intoxicadas, por el alto grado de uso de agroquímicos en las labores diarias que desarrollan los habitantes, hay que tenerlo en cuenta especialmente en el uso de los mismos en mejoramiento de cosecha de frutales y verduras.</p>EPIDEMIASINCENDIOSDEFORESTACIÓN
Fecha elaboración de este formulario AGOSTO DEL 2022	Fecha de actualización AÑO 2026 MARZO 11



Centro Educativo Rural la Fenicia, Cácosta de Velasco

Creación: Decreto No 00252 del 12 de Abril de 2005

Fusión Centro Educativos Rural Curpaga- Fenicia : Decreto 001338 del 26/10/2016

Reconocimiento de carácter oficial, Resolución No 008709 del 24 de octubre del 2024 Registro D.A.N.E. 254125000101 NIT: 900048559 – 7



Descripción de la vulnerabilidad física de la infraestructura externa a la escuela

(Estado de la infraestructura física externa a la escuela en relación con los fenómenos amenazantes identificados. Ver capítulo 2).

La Sede Educativa Hato está encerrada en su totalidad con alambre de púa y cercas de horcones ya deteriorados o en malas ocasiones siendo posible generador de caídas, cortaduras e infecciones para quien se vea afectado en su paso al ingresar a las instalaciones

Existen cultivos muy cercanos a la sede donde la fumigación permanente y uso excesivo de químicos afecta a las personas de la institución y a los tanques de recolección de agua de consumo humano.

El transformador de energía se encuentra cerca a la sede y hay daño constante del servicio debido a que requiere renovación por el mal estado de cableado y poste lo que ocasiona daños de equipos y alto riesgo de incendio.

La vía carretable es terciaria y está en regular condiciones por falta de mantenimiento constante y por el daño ocasionado por deslizamientos ocurridos en invierno o por la gente que lava cosechas en estas vías . Es bastante transitable y presenta gran riesgo porque hay poca prevención de los conductores que transitan por el lugar y por el exceso de motos

Amenaza de deslizamiento por la escorrentía de agua en la parte de arriba de la escuela la cual afecta de forma continua la gradería de la sede haciendo de ellas una zona resbaladiza y muy peligrosa

Las paredes de salones agrietados pueden generar accidentes y causar lesiones y daños físicos a cualquier integrante de la Comunidad Educativa.

PLANO SEDE HATO DE LA VIRGEN

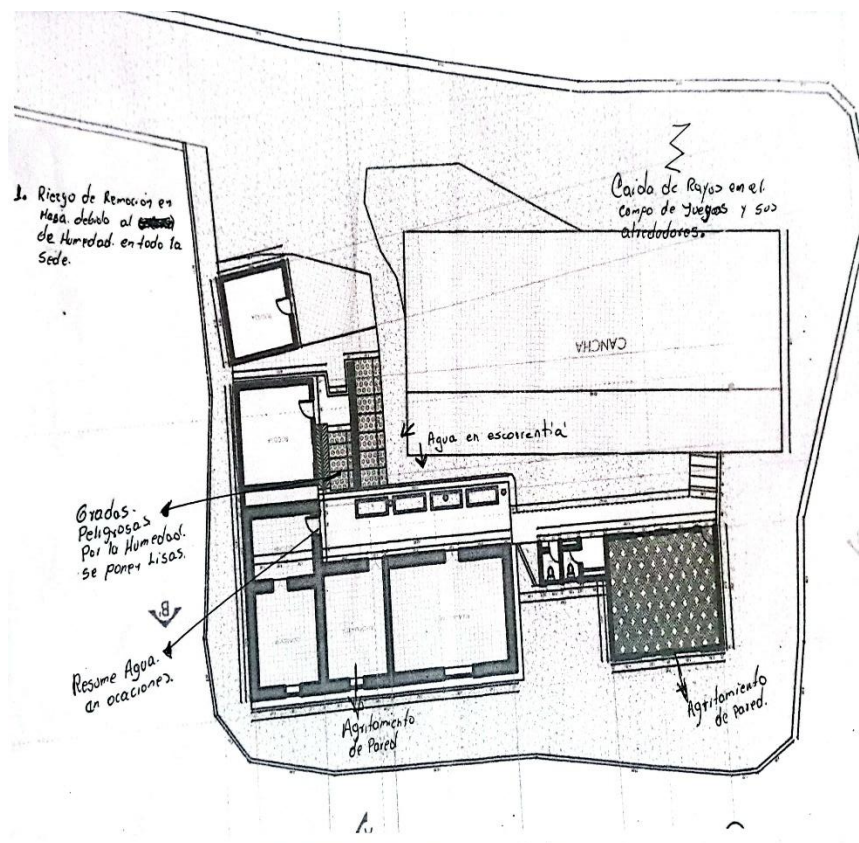



Centro Educativo Rural la Fenicia, Cácosta de Velasco

Creación: Decreto No 00252 del 12 de Abril de 2005

Fusión Centro Educativos Rural Curpaga- Fenicia : Decreto 001338 del 26/10/2016

Reconocimiento de carácter oficial, Resolución No 008709 del 24 de octubre del 2024 Registro D.A.N.E. 254125000101 NIT: 900048559 – 7



PLAN DE GESTION DE RIESGO Y DE DESASTRE SEDE ESCALONES. AÑO 2026

DESCRIPCION DE LA SEDE

a. INFORMACIÓN GENERAL Y ACTIVIDAD ECONOMICA

La vereda Escalones está ubicada al sur del Municipio de Cacota a una distancia de 15 km del casco urbano.

3.1.2 CARACTERIZACION DEL AMBIENTE CONSTRUIDO DE LA ESCUELA Y ALREDEDORES

CARACTERISTICAS GENERALES DE LA CONSTRUCCION	
ESTRUCTURA	APORTICA COLUMNAS Y VIGAS
CUBIERTA	TEJA ASBESTO - MADERA
PISOS	TABLETA Y CEMENTO
PAREDES	TIERRA PISADA- LADRILLO
AREAS COMUNES	CEMENTO

Tipo de edificación: Construcción convencional de un nivel.

Tiempo de construcción de la edificación: 84 años de antigüedad aproximadamente. Modificada en el año 2002 (UNIDAD SANITARIA)

Número de Salidas Exteriores: La edificación cuenta con 2 salidas: 1 al exterior con la carretera que conduce hacia la vereda de Don Antonio y la otra salida a la cancha deportiva. 2 salidas en el salón principal hacia el patio, una salida del aula de sistemas, 2 salidas del comedor

Seguridad Física: No hay porque no se cuenta con personal de vigilancia

CARACTERIZACIÓN DE LA CONSTRUCCIÓN

Un aula de Informática en buen estado de conservación con un área de 20m

Un aula para preescolar y básica primaria (1º - 5º) en regular estado de conservación con un área de 60m

Una cocina- comedor con un área de 12 m Número de edificaciones: una (1)

Instalaciones especiales con que cuentan la edificación:

Existe una red de cableado estructural, red equipos de Computación.

SECCIONES DE LA EDIFICACION	# Pisos	# Entrada	# Salidas	Tiempo construcción	Características Acabados	Instalaciones especiales



Centro Educativo Rural la Fenicia, Cácosta de Velasco

Creación: Decreto No 00252 del 12 de Abril de 2005

Fusión Centro Educativos Rural Curpaga- Fenicia : Decreto 001338 del 26/10/2016

Reconocimiento de carácter oficial, Resolución No 008709 del 24 de octubre del 2024 Registro D.A.N.E. 254125000101 NIT: 900048559 – 7



Salon preescolar y básica primaria 1-5	1	2	2	84 años	Pared en tierra pisada, cemento, Pisos tableta, fachada en tierra pisada, cemento	Salón corredor
Restaurante Escolar	1	2	2	26 años	Ladrillo, cemento, Pisos tableta, fachada en ladrillo	Cocina en regular estado. Lavaplatos Instalación del cilindro de gas por manguera
Baños REMODELACION	1	1	1	13 años 2 AÑO	Ladrillo, cemento, Pisos En cemento, fachada en ladrillo	Pozo septico

Cancha	1			19 años		Cancha en cemento con doble funcionalidad basquet y futbol
Area de juegos infantiles					Terreno en pasto Estructuras de hierro	A un lado de la cancha hay estructuras en hierro en mal estado (columpios, deslizadero, rueda, sube y baja)
Área Tanque de agua				3 años		1 tanque de agua en plástico con capacidad de 1000 litros

Estado de la infraestructura física externa a la escuela en relación



Centro Educativo Rural la Fenicia, Cácuta de Velasco

Creación: Decreto No 00252 del 12 de Abril de 2005

Fusión Centro Educativos Rural Curpaga- Fenicia : Decreto 001338 del 26/10/2016

Reconocimiento de carácter oficial, Resolución No 008709 del 24 de octubre del 2024 Registro D.A.N.E. 254125000101 NIT: 900048559 – 7



con los fenómenos amenazantes identificados.

Cultivos muy cercanos a la sede, donde la fumigación permanente afecta a las personas de la institución y a los tanques de recolección de agua de consumo humano.

El poste de la luz con un transformador se encuentra a solo 10 pasos a la entrada principal de la sede.

El carretable es una vía terciaria en malas condiciones que pasa por el frente de la sede y aunque es poco transitable, presenta un riesgo porque hay poca prevención de los conductores que transitan por el lugar.

Dos árboles de Eucalipto que están detrás de la escuela en un lote aledaño, de bastante altura que pelagra cuando hay fuertes vientos.

Amenaza de deslizamiento por la construcción de un tanque reservorio de agua en la parte de arriba (privado) de la escuela, el cual dejan que se rebose y el agua corre hacia la cancha y patio generando que el corredor y salón se inunde cuando llueve.

Características de infraestructura física de la escuela, servicios públicos, saneamiento, mobiliario).

Los techos en malas condiciones presentando filtración de agua y maderas podridas, Paredes de Tapia pisada, cocina con paredes húmedas. Algunos estantes y objetos están asegurados, el cableado externo y en malas condiciones.

Por condiciones de altura se presentan bajas temperaturas y fuertes vientos que provoca enfermedades como disfonía y gripas permanentes por constante frío dentro del salón.

Tiene servicios públicos como: agua sin tratamiento, traída por manguera. El cableado eléctrico se encuentra a la vista.

No hay servicio de recolección de basura, manejo de aguas residuales. En medios de comunicación hay cobertura de señal del servicio claro para celular, no llega señal gratuita de Tv .

Dentro de la cocina del restaurante escolar se encuentra la bombona de gas propano con instalación inadecuada

Gradas muy altas lizas y mal diseñados, no tiene pasa manos.

Arboles de eucalipto demasiado altos y con varios años de edad, alrededor de la sede que se pueden caer por su vejez o por los fuertes vientos presentados

PLANO DE IDENTIFICACION DE RIESGOS SEDE ESCALONES



Centro Educativo Rural la Fenicia, Cacutea de Velasco

Creaci3n: Decreto No 00252 del 12 de Abril de 2005

Fusi3n Centro Educativos Rural Curpaga- Fenicia : Decreto 001338 del 26/10/2016

Reconocimiento de caracuteer oficial, Resoluci3n No 008709 del 24 de octubre del 2024 Registro D.A.N.E. 254125000101 NIT: 900048559 – 7

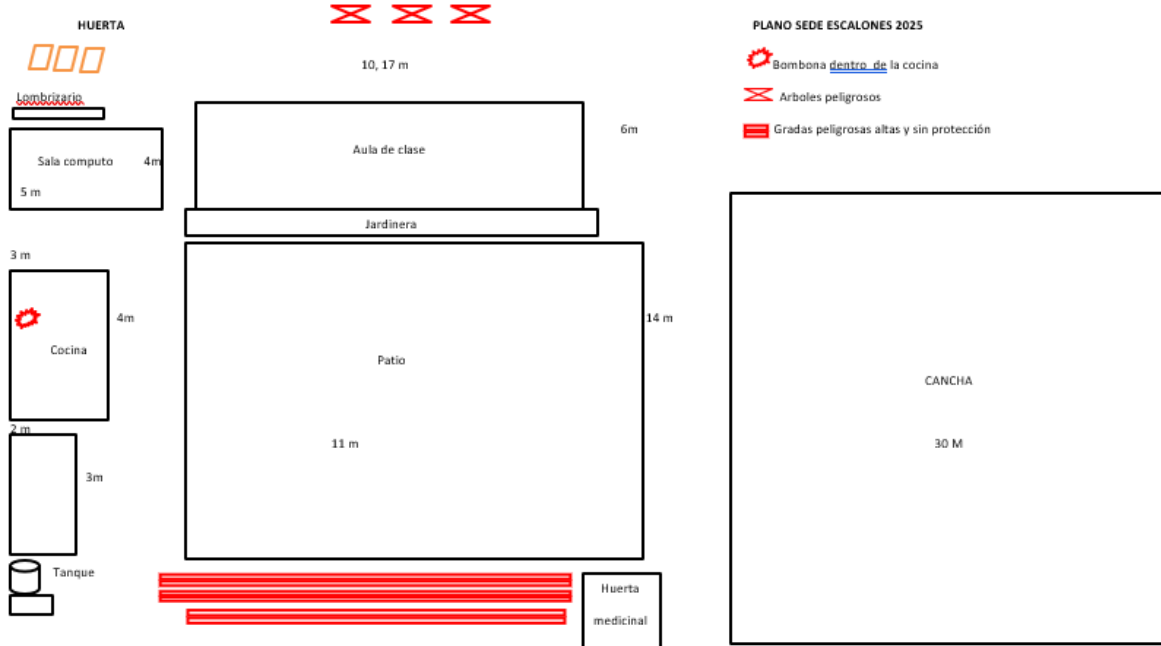

PLAN DE GESTION DE RIESGO Y DE DESASTRE SEDE EL UVITO. AÑO 2026 DESCRIPCION DE LA SEDE

a. INFORMACI3N GENERAL Y ACTIVIDAD ECONOMICA

La vereda el uvito se encuentra en el sector Rural aproximadamente a 8 kil3metros de la cabecera municipal del municipio de Cacota.

3.1.2 CARACTERIZACION DEL AMBIENTE CONSTRUIDO DE LA ESCUELA Y ALREDEDORES

CARACTERISTICAS GENERALES DE LA CONSTRUCCION	
ESTRUCTURA	APORTICA COLUMNAS Y VIGAS
CUBIERTA	ETERNIT Y CERCHAS
PISOS	TABLETA Y CEMENTO
PAREDES	LADRILLO
AREAS COMUNES	CEMENTO

Tipo de edificaci3n: Construcci3n convencional de un nivel.

Tiempo de construcci3n de la edificaci3n: 45 aÑos de antigüedad aproximadamente. Modificada en el aÑo 2002 se cambi3 las redes el3ctricas, pintura del sal3n, pintura del techo.



Centro Educativo Rural la Fenicia, Cácuta de Velasco

Creación: Decreto No 00252 del 12 de Abril de 2005

Fusión Centro Educativos Rural Curpaga- Fenicia : Decreto 001338 del 26/10/2016

Reconocimiento de carácter oficial, Resolución No 008709 del 24 de octubre del 2024 Registro D.A.N.E. 254125000101 NIT: 900048559 – 7



Número de Salidas Exteriores: La edificación cuenta con 1 salida al exterior con la carretera que conduce hacia el casco municipal y hacia las veredas de Escalones, Hato de la Virgen, Fernandaria don Juan. El salón principal tiene una salida, hacia la cancha, la cocina, el comedor, solo tiene una salida.

CARACTERIZACIÓN DE LA CONSTRUCCIÓN

Una aula para preescolar, primero, segundo, tercero, cuarto, quinto y para informática en buen estado, se hizo una remodelación en el año 2022 donde se cambió las redes eléctricas, pintura del salón, pintura del techo.

Un salón para el restaurante escolar con ventanas y piso en tableta. Se remodelo la cocina donde se hizo cambio de techo, pintura en aceite y el piso de baldosa, donde se preparan los alimentos.

La unidad sanitaria se remodelo se hizo nueva baños, lavamanos los pisos en cerámica paredes en buen estado.

La cancha se remodelo donde se cambió el piso en concreto y pintada, encerramiento con malla. Y el portón en buen estado.

Número de edificaciones: una (1)

SECCIONES DE LA EDIFICACION	# Pisos	# Entrada	# Salidas	Tiempo construcción	Características Acabados	Instalaciones especiales
Salon preescolar y básica primaria 1-5	1	1	1	45 años	Pared en tierra pisada, cemento, Pisos tableta, fachada en tierra pisada, cemento	Salón corredor
Restaurante Escolar	1	2	2	10 años	Ladrillo, cemento, Pisos tableta, fachada en ladrillo	
Baños	1	1	1		Ladrillo, cemento, Pisos ceramica	Pozo septico
REMODELACION				3 Años	En cemento,	



Centro Educativo Rural la Fenicia, Cúcota de Velasco

Creación: Decreto No 00252 del 12 de Abril de 2005

Fusión Centro Educativos Rural Curpaga- Fenicia : Decreto 001338 del 26/10/2016

Reconocimiento de carácter oficial, Resolución No 008709 del 24 de octubre del 2024 Registro D.A.N.E. 254125000101 NIT: 900048559 – 7



					fachada en ladrillo	
Cancha remodelada	1			3 años	pintada	Cancha en cemento con doble funcionalidad básquet y futbol
Área Tanque de agua				3 años		1 tanque de agua en plástico con capacidad de 1000 litros

Los riesgos que se originan en la sede:

- Riego Ambiental:
- Arboles alrededor de la cancha: ramas pueden caer, en temporada de lluvias o vientos fuertes pueden colapsar y causar daños a la infraestructura de la cancha.
- La bombona del gas se encuentra dentro de la cocina.
- Carretera cercana con alto flujo vehicular.
- Posta ubicado a lado de la cancha con riesgo de atracción de rayos

PLANO DE IDENTIFICACION DE RIESGOS EL UVITO

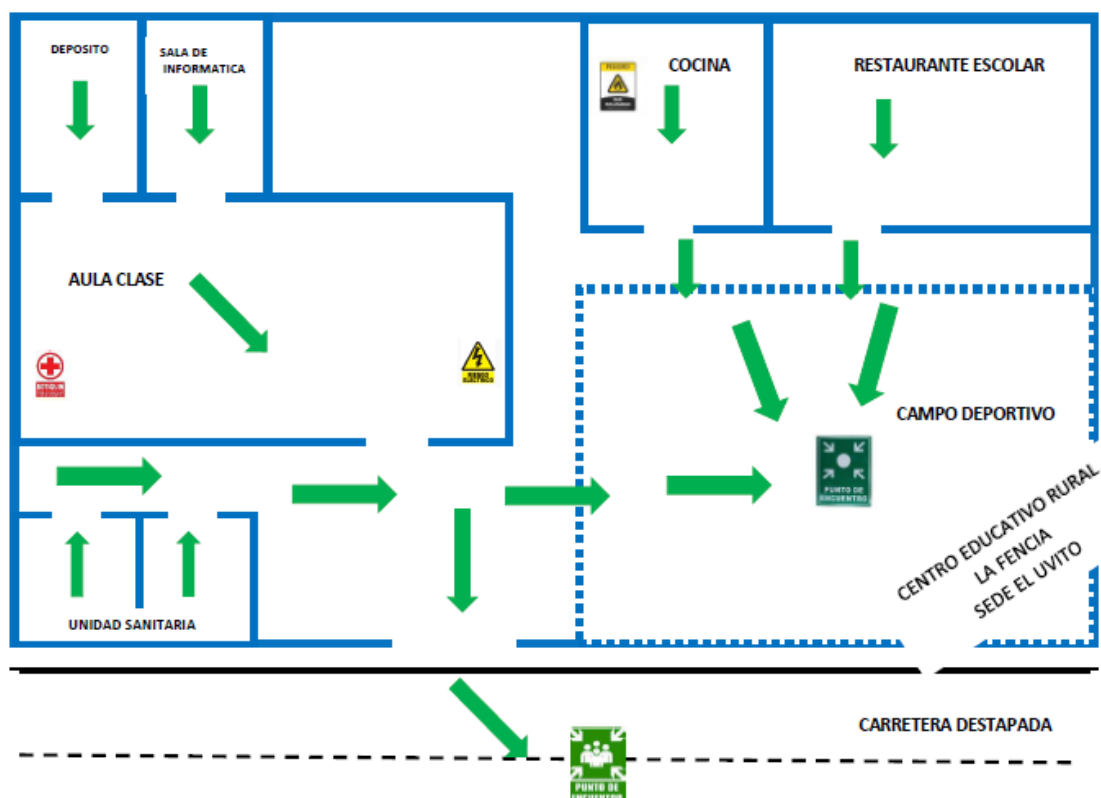



Centro Educativo Rural la Fenicia, Cácosta de Velasco

Creación: Decreto No 00252 del 12 de Abril de 2005

Fusión Centro Educativos Rural Curpaga- Fenicia : Decreto 001338 del 26/10/2016

Reconocimiento de carácter oficial, Resolución No 008709 del 24 de octubre del 2024 Registro D.A.N.E. 254125000101 NIT: 900048559 – 7



PLAN DE GESTION DE RIESGO Y DE DESASTRE SEDE LA UPA 2026

DESCRIPCIÓN DE LA SEDE

INFORMACIÓN GENERAL Y ACTIVIDAD ECONOMICA

La sede la Upá está ubicada en la vereda LA UPA al Norte del Municipio de Cacota a una distancia de 5 km del casco urbano.

CARACTERIZACIÓN DE RIESGOS

6. FUERTES VIENTOS

Fuertes vientos que hacen peligrar la estructura del techo de la edificación, se afecta las cuerdas eléctricas, caída de árboles cercanos.

7. TEMBLORES DE TIERRA: Por encontrarse en la línea de la falla geológica que presenta la cordillera oriental.

8. ACCIDENTE VEHICULAR

La sede la upá se encuentra al lado de la carretera que comunica la vereda con el municipio de Cácosta y las veredas de Curpagá y Chinávega, por la cual transitan muchas volquetas que transportan carbón, cuando van vacías pasan a alta velocidad, omitiendo el hecho de que es una zona escolar.

9. FILTRACIÓN DE AGUAS.

Causando humedad en la infraestructura de la sede y posibles deslizamientos.

10. INCENDIOS.

La presencia de árboles puede atraer rayos y producir incendios o daños estructurales.

DESCRIPCIÓN LOCATIVA

CARACTERÍSTICAS GENERALES DE LA CONSTRUCCIÓN	
ESTRUCTURA	COLUMNAS Y VIGAS
CUBIERTA	ETERNIT CERCHAS
PISOS	TABLETA Y CEMENTO
PAREDES	LADRILLO- COLUMNAS TIERRA
AREAS COMUNES	CEMENTO- PASTO-

Tipo de edificación: Construcción convencional de un nivel.

Tiempo de construcción de la edificación: 65 años de antigüedad aproximadamente. Modificada en el año 2010 TABLT AL CANCHA Y 2014 división de salón para comedor y biblioteca, se cambió las redes eléctricas, pintura del salón, pintura del techo.



Centro Educativo Rural la Fenicia, Cácosta de Velasco

Creación: Decreto No 00252 del 12 de Abril de 2005

Fusión Centro Educativos Rural Curpaga- Fenicia : Decreto 001338 del 26/10/2016

Reconocimiento de carácter oficial, Resolución No 008709 del 24 de octubre del 2024 Registro D.A.N.E. 254125000101 NIT: 900048559 – 7



Número de Salidas Exteriores: La edificación cuenta con 1 salida al exterior por la carretera que conduce hacia el casco municipal y hacia las veredas de Curpaga, Chinavega y Fontibón don Juan. El salón principal tiene una salida, hacia patio de recreo, la biblioteca, la cocina, y el comedor, solo tiene una salida, hacia el patio de recreo.

CARACTERIZACIÓN DE LA CONSTRUCCIÓN

Un aula para preescolar, primero, segundo, tercero, cuarto, quinto y para informática en buen estado, se hizo una remodelación en el año 2012 donde se cambió las redes eléctricas, pintura del salón, pintura del techo.

Un salón para el restaurante escolar con ventanas y piso en tableta. La unidad sanitaria en regular estado.

La cancha en regular estado, tableta liza.

SECCIONES DE LA EDIFICACION	# Pisos	# Entrada	# Salidas	Tiempo construcción	Características Acabados	Instalaciones especiales
Salón preescolar y básica primaria 1-5	1	1	1	62 años	Pared en tierra pisada, cemento, Pisos tableta, fachada en tierra pisada, cemento	Salón corredor
Restaurante Escolar	1	2	2	55 años	Ladrillo, cemento, Pisos tableta, fachada en ladrillo	
Baños	1	1	1	62 años	Ladrillo, cemento, Pisos En cemento, fachada en ladrillo	

Descripción de la vulnerabilidad física de la infraestructura externa a la escuela

Hacinamiento en el aula de clase.



Centro Educativo Rural la Fenicia, Cacutea de Velasco

Creaci3n: Decreto No 00252 del 12 de Abril de 2005

Fusi3n Centro Educativos Rural Curpaga- Fenicia : Decreto 001338 del 26/10/2016

Reconocimiento de caracuteer oficial, Resoluci3n No 008709 del 24 de octubre del 2024 Registro D.A.N.E. 254125000101 NIT: 900048559 – 7



Accesibilidad limitada, caminos de difi3cil acceso, sobre todo en temporadas de lluvias o invierno dificultando el desplazamiento de los estudiantes.

Cultivos muy cercanos a la sede, donde la fumigaci3n permanente y uso excesivo de qu3micos afecta a los estudiantes y a las personas que laboran en la instituci3n. Los qu3micos utilizados por los vecinos en los cultivos han ocasionado mucho mosco y propagaci3n de insectos.

El descargue de abono de chivo y gallinaza, cerca de la escuela, adem3s que lo dejan varios d3as, mientras lo utilizan, prolifera el aflujo de moscos en gran cantidad.

En la entrada de la sede las personas frecuentemente escogen las cosechas y dejan votados los productos que no sirven los cuales se descomponen atrayendo moscos y zancudos y produciendo malos olores.

La v3a carreteable es terciaria y est3 en regulares condiciones por falta de mantenimiento constante y por el da3o ocasionado por deslizamientos ocurridos en invierno.

A la entrada de la sede se lavan productos de cosecha, lo que ocasiona acumulaci3n de agua que posteriormente se filtra.

El paso frecuente de volquetas cargadas de carb3n y el aflujo de motos a altas velocidades son un riesgo constante para los estudiantes.

Descripci3n de las condiciones de la infraestructura y mobiliario dentro de la escuela y servicios p3blicos.

El techo tanto del sal3n de clases como del sal3n donde funciona la biblioteca y el restaurante escolar est3n en muy mal estado, tienen muchas goteras y lama debido a que no se les ha hecho mantenimiento.

El agua es tra3da por manguera no recibe tratamiento para que sea apta para el consumo humano.

Las paredes de la cocina, el sal3n de clases y el sal3n de la biblioteca presentan agrietamientos y humedad.

Las paredes de la unidad sanitaria tambi3n presentan grietas y humedad. Los ba3os frecuentemente se tapan.

El pedestal que sostiene el tanque a3reo presenta humedad.

El cableado el3ctrico, los apagadores y tomacorrientes se encuentran en mal estado.

Algunas ventanas tienen vidrios quebrados y partidos lo que pueden



Centro Educativo Rural la Fenicia, Cácosta de Velasco

Creación: Decreto No 00252 del 12 de Abril de 2005

Fusión Centro Educativos Rural Curpaga- Fenicia : Decreto 001338 del 26/10/2016

Reconocimiento de carácter oficial, Resolución No 008709 del 24 de octubre del 2024 Registro D.A.N.E. 254125000101 NIT: 900048559 – 7



ocasionar heridas.

La tableta de la cancha se coloca lisa en los periodos de lluvia lo cual ha ocasionado caídas a varios estudiantes.



PLAN DE GESTION DE RIESGO Y DE DESASTRE SEDE CHINAVEGA. AÑO 2026

DESCRIPCIÓN DE LA SEDE

INFORMACIÓN GENERAL Y ACTIVIDAD ECONOMICA

La sede CHINAVEGA está ubicada en la vereda CHINAVEGA al Nor-Oriente del Municipio de Cacota a una distancia de 15 km del casco urbano.

CARACTERIZACIÓN DE RIESGOS

Riesgo vial: Al ser vía terciario que comunica a la escuela con Cácosta y salida a Bucaramanga, el sector es transitado por transporte pesado (volquetas, camiones y turbos) además de motocicletas luego se requiere de reductores de velocidad para evitar incidentes.

DESCRIPCIÓN LOCATIVA



Centro Educativo Rural la Fenicia, Cácosta de Velasco

Creación: Decreto No 00252 del 12 de Abril de 2005

Fusión Centro Educativos Rural Curpaga- Fenicia : Decreto 001338 del 26/10/2016

Reconocimiento de carácter oficial, Resolución No 008709 del 24 de octubre del 2024 Registro D.A.N.E. 254125000101 NIT: 900048559 – 7



CARACTERÍSTICAS GENERALES DE LA CONSTRUCCIÓN	
ESTRUCTURA	COLUMNAS Y VIGAS
CUBIERTA	ETERNIT CERCHAS
PISOS	TABLETA Y CEMENTO
PAREDES	LADRILLO- COLUMNAS
AREAS COMUNES	CEMENTO- PASTO-

Tipo de edificación: Construcción convencional de un nivel.

Tiempo de construcción de la edificación: 20 años de antigüedad aproximadamente. **Número de Salidas Exteriores:** La edificación cuenta con 2 salidas al exterior con la carretera que conduce hacia la CARRETERA PRINCIPAL QUE CONDUCE A Mutiscua, y casco urbano de cacota; 2 salidas de 1 aula grande 1 aula pequeña (biblioteca), 1 cocina, 1 comedor con puerta al carretable.

3.1.2 CARACTERIZACION DEL AMBIENTE CONSTRUIDO DE LA ESCUELA Y ALREDEDORES

Un aula para preescolar, primero, segundo, tercero, cuarto, quinto. Con un área de (7m x 6m = 42m²), Cocina y comedor escolar con un área de 50m²
Dos unidades sanitarias con un área de 14 m²

Cancha de 300 m²

Huerta Escolar 60 m²

Número de edificaciones: una (1)

Instalaciones especiales con que cuentan la edificación: Existe una red de cableado estructural.

SECCIONES DE LA EDIFICACIÓN	# Pisos	# Entrada	# Salidas	Tiempo construcción	Características Acabados	Instalaciones especiales
Salón preescolar, primero y segundo.	1	1	1	20 años	Pared con ladrillos cemento, Pisos tableta, fachada En pañete.	Patio pequeño



Centro Educativo Rural la Fenicia, Cácuta de Velasco

Creación: Decreto No 00252 del 12 de Abril de 2005

Fusión Centro Educativos Rural Curpaga- Fenicia : Decreto 001338 del 26/10/2016

Reconocimiento de carácter oficial, Resolución No 008709 del 24 de octubre del 2024 Registro D.A.N.E. 254125000101 NIT: 900048559 – 7



Salón de tercero, cuarto y quinto.	1	1	1	20 años	Pared con ladrillos cemento, Pisos tableta, fachada En pañete.	Patio pequeño
Restaurante Escolar	1	1	1	10 AÑOS	Pared con ladrillos cemento, Pisos tableta, fachada En pañete.	
Baños	2	1	1	1 año con estructura nuevas	Ladrillo, cemento, Pisos en cemento, fachada en pañete y ladrillo a vista	

Cancha	1			20 años		Cancha en cemento con funcionalidad futbol. Básquet; Los aros están deteriorados.
Área Tanque de agua				2 años reconstruccion		1 tanque aéreo en plástico con capacidad de 1000 litros..

Estado de la infraestructura física externa a la escuela en relación con los fenómenos amenazantes identificados.

El carretable es una vía terciaria en malas condiciones por la cual transitan volquetas hacia la mina de carbón.

Características de infraestructura física de la escuela, servicios públicos, saneamiento, mobiliario).

Remodelación y adecuaciones de la sede educativa en el año 2025, en paredes piso y techo.

El agua es traída por manguera no recibe tratamiento para que sea apta para el consumo humano.

El pedestal que sostiene el tanque aéreo presenta inclinación .

Amenaza de deslizamientos de tierra hacia la cancha y hundimiento de suelo en



Centro Educativo Rural la Fenicia, Cácuta de Velasco

Creación: Decreto No 00252 del 12 de Abril de 2005

Fusión Centro Educativos Rural Curpaga- Fenicia : Decreto 001338 del 26/10/2016

Reconocimiento de carácter oficial, Resolución No 008709 del 24 de octubre del 2024 Registro D.A.N.E. 254125000101 NIT: 900048559 – 7



una esquina de la zona donde estaba ubicado el parque infantil. lindero de la escuela Hacia la carretera.

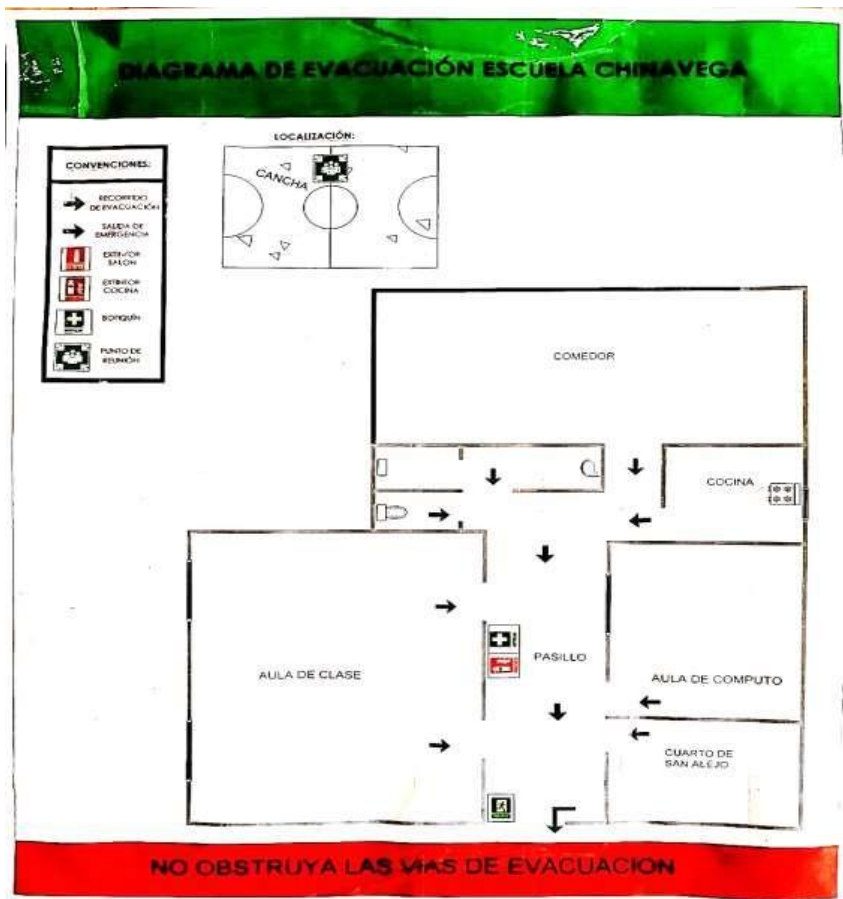

PLAN DE GESTION DE RIESGO Y DE DESASTRE SEDE CURPAGA. AÑO 2026

DESCRIPCIÓN DE LA SEDE INFORMACIÓN GENERAL Y ACTIVIDAD ECONOMICA

La Institución Educativa CURPAGÁ está ubicada en la vereda de su mismo nombre, se encuentra al norte de municipio, a 12 km y se ubica entre la vereda de la Upa y Chinavega .

CARACTERIZACIÓN DE RIESGOS

FUERTES VIENTOS que hacen peligrar la estructura del techo de la edificación, se afecta las cuerdas eléctricas, caída de árboles cercanos.

ACCIDENTE VEHICULAR transitan muchas volquetas que transportan carbón, cuando van vacías pasan a alta velocidad, omitiendo el hecho de que



Centro Educativo Rural la Fenicia, Cácosta de Velasco

Creación: Decreto No 00252 del 12 de Abril de 2005

Fusión Centro Educativos Rural Curpaga- Fenicia : Decreto 001338 del 26/10/2016

Reconocimiento de carácter oficial, Resolución No 008709 del 24 de octubre del 2024 Registro D.A.N.E. 254125000101 NIT: 900048559 – 7



es una zona escolar.

Filtración de aguas, causando humedad en la entrada de la institución y la cancha principal, y a los alrededores de los baños y el nuevo salón y el restaurante escolar ,ya que el piso quedo muy liso y puede ocasionar accidentes en cualquier momento. Y en la etapa de invierno

La presencia de árboles puede atraer rayos y producir incendios o daños personales.

Techos en mal estado, donde estaba trabajando primaria.
Columnas y vigas deterioradas

3.1.2 CARACTERIZACION DEL AMBIENTE CONSTRUIDO DE LA ESCUELA Y ALREDEDORES

CARACTERISTICAS GENERALES DE LA CONSTRUCCION	
ESTRUCTURA	COLUMNAS Y VIGAS
CUBIERTA	ETERNIT CERCHAS
PISOS	TABLETA Y CEMENTO
PAREDES	LADRILLO- COLUMNAS- TAPIA PISADA
AREAS COMUNES	CEMENTO- PASTO-

Construcción convencional de un nivel.

Tiempo de construcción de la edificación: 75 años de antigüedad aproximadamente, a través de los años ha sido remodelada y se le han realizado algunos arreglos locativos específicamente en el restaurante escolar y salón de informática, ahora aula de primaria y las redes eléctricas de las dos aulas en el año 2024 .

Número de Salidas Exteriores: La edificación cuenta con 1 salida al exterior con la carretera que conduce hacia el casco municipal y hacia las veredas de la Upá y Chinávega. Cada dependencia tiene una salida hacia el patio de juegos.

Seguridad Física: No hay porque no se cuenta con personal de vigilancia.

Además cuenta con una pieza pequeña de 5X4 mts ,donde funcionaba el aula de primaria, no apta para ella y con muchas dificultades en techos y paredes y pisos húmedos ,poca iluminación y ventilación.

Un aula de 8mts por 5mts, para material didáctico y atención a los grados 6, 7, 8 y 9. En bloque limpio y piso en cemento liso. Unidad sanitaria paredes húmedas 8.61mts2 mal estado en la conexión del agua. Cancha de tableta 197.88mts2.

Terreno para huerta escolar.



Centro Educativo Rural la Fenicia, Cácosta de Velasco

Creación: Decreto No 00252 del 12 de Abril de 2005

Fusión Centro Educativos Rural Curpaga- Fenicia : Decreto 001338 del 26/10/2016

Reconocimiento de carácter oficial, Resolución No 008709 del 24 de octubre del 2024 Registro D.A.N.E. 254125000101 NIT: 900048559 – 7



SECCIONES DE LA EDIFICACIÓN	# Pisos	# Entrada	# Salidas	Tiempo construcción	Características Acabados	Instalaciones especiales
Salón preescolar, primero y segundo.	1	1	1	75 años	Pared con ladrillos cemento, Pisos tableta, fachada con pañete.	Patio pequeño
Salón de tercero, cuarto y quinto.	1	1	1	75 años	Pared con ladrillos cemento, Pisos tableta, fachada con pañete.	Patio pequeño
Restaurante Escolar	1	1	1	28 AÑOS	Pared con ladrillos cemento, Pisos tableta, fachada con pañete.	Remodelación año 2024
Baños	2	1	1	40 años	Ladrillo, cemento, Pisos en cemento, fachada en pañete y ladrillo a	
Área Tanque de agua				4 Años		1 tanque aéreo en plástico con 250 litros tiene dañado El flotador

Estado de la infraestructura física externa a la escuela en relación con los fenómenos amenazantes identificados.

Cultivos alrededor de la escuela, donde se utilizan fungicidas y químicos afectando la salud

Tránsito de vehículos pesados, volquetas que transportan carbón, cuando van vacías pasan a alta velocidad, omitiendo el hecho de que es una zona escolar.

La presencia de árboles puede atraer rayos y producir incendios o daños personales.

motos constantemente a altas velocidades con riesgo para los estudiantes.

Escorrentía de agua por mal estado de riego de los vecinos

Lavado de productos agrícolas en época de cosecha dejando residuos, humedad y basuras.

Proliferación de moscos e insectos por las actividades agrícolas de los vecinos.



Centro Educativo Rural la Fenicia, Cácuta de Velasco

Creación: Decreto No 00252 del 12 de Abril de 2005

Fusión Centro Educativos Rural Curpaga- Fenicia : Decreto 001338 del 26/10/2016

Reconocimiento de carácter oficial, Resolución No 008709 del 24 de octubre del 2024 Registro D.A.N.E. 254125000101 NIT: 900048559 – 7



Descripción de las condiciones de la infraestructura y mobiliario dentro de la escuela y servicios públicos.

- Humedad en la infraestructura de la sede y posibles deslizamientos.
- Techo en mal estado de aula de clase de postprimaria.
- Columnas y vigas de madera deterioradas en techo y ventanas en mal estado en el cuarto pequeño.
- Agua no potable traída en mangueras no recibe tratamiento apta para el consumo humano.
- No existe Pozo séptico
- El cableado del `poste al aula de informática es un peligro ,en caso de rayos, o cualquier otro tipo de fenómenos naturales
- El portón de la entrada a la sede se encuentra en muy malas condiciones, presentando un riesgo para la comunidad educativa.
- Desperdicio de agua por fugas. Unidad sanitaria en mal estado.
- Pisos lisos de cemento y tableta, a los alrededores de las aulas de clase.

PLANO RIESGOS SEDE CURPAGA

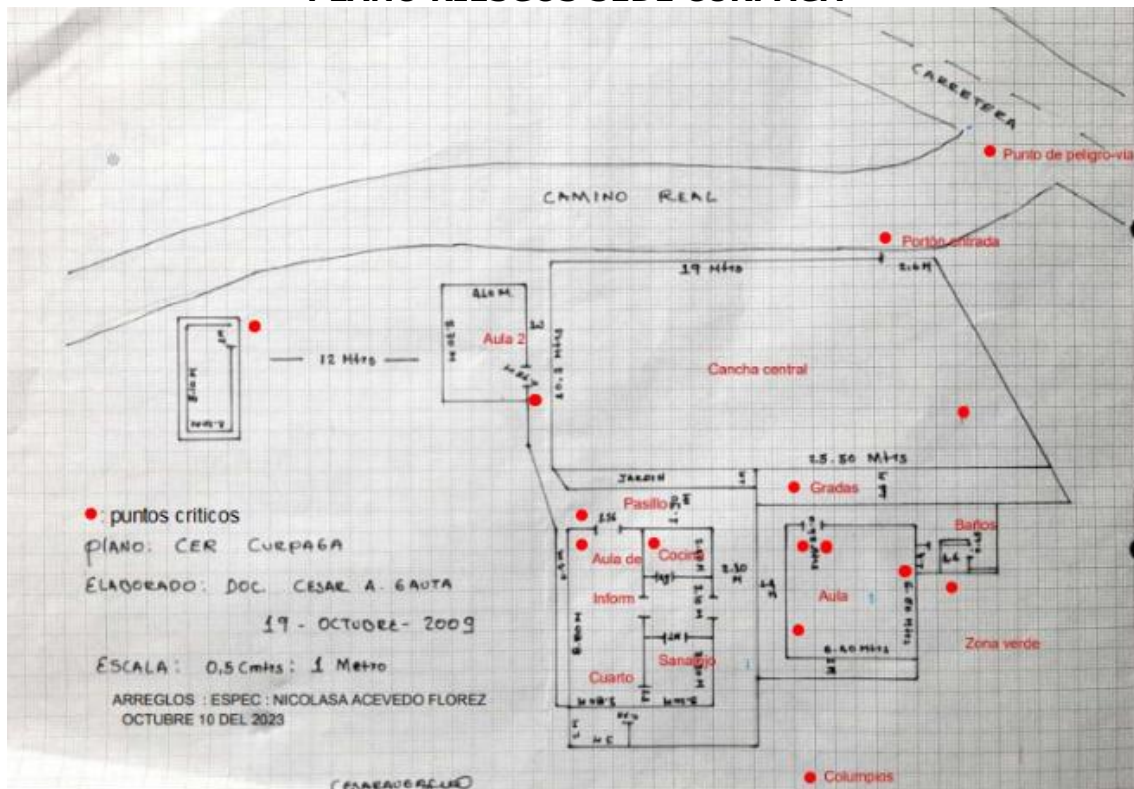

3.2 DAÑOS y /o PERDIDAS QUE SE PUEDEN PRESENTAR

DESCRIPCIÓN DE LOS DAÑOS Y/O PÉRDIDAS QUE SE PUEDEN PRESENTAR



Centro Educativo Rural la Fenicia, Cácuta de Velasco

Creación: Decreto No 00252 del 12 de Abril de 2005

Fusión Centro Educativos Rural Curpaga- Fenicia : Decreto 001338 del 26/10/2016

Reconocimiento de carácter oficial, Resolución No 008709 del 24 de octubre del 2024 Registro D.A.N.E. 254125000101 NIT: 900048559 – 7



Daños y/o pérdidas sociales	Daños y/o pérdidas económicas	Daños y/o pérdidas ecológicas
Pérdida de la vida de los integrantes de la comunidad educativa lesiones y contusiones (quemaduras e intoxicaciones) Contusiones, fracturas y lesiones Daño emocional a la comunidad educativa Epidemias, virus que afectan la salud de la comunidad educativa	Colapso de sede Pérdidas económicas por daños en bienes e inmuebles	(Escasez y contaminación del agua Afectación y Perdida de flora y fauna Contaminación en el aire

Identificación de los fenómenos amenazantes de origen natural, estructural o antrópico que se pueden presentar en el Centro



Centro Educativo Rural la Fenicia, Cácuta de Velasco

Creación: Decreto No 00252 del 12 de Abril de 2005

Fusión Centro Educativos Rural Curpaga- Fenicia : Decreto 001338 del 26/10/2016

Reconocimiento de carácter oficial, Resolución No 008709 del 24 de

D.A.N.E. 254125000101 NIT: 900048559 – 7



octubre del 2024

Registro

FENOMENO	ORIGEN	AMENAZA	VULNERABILIDAD	RIESGO	ACCIONES DE INTERVENCION
Sismo	Natural	Geológico Paredes agrietadas Muebles y objetos no asegurados, inestables. Ventanas en vidrio. Vigas del techo podridas Tanque de agua Poco espacio cocina	Sede educativa sin sismo resistencia Poca credibilidad de que pueda ocurrir un terremoto (cultural) Debilidad en la organización escolar – social	Pérdida de la vida de los integrantes de la comunidad educativa Colapso de sede Pérdida del empleo de los docentes y directivos Pérdidas económicas por daños en los bienes e inmuebles Daño emocional a la comunidad educativa	Reforzar y Asegurar paredes con fraccionamientos Ubicación de objetos pesados cerca al piso Reconocimiento de comportamientos de autoprotección
Deslizamiento de tierra	Antrópico	Corrientias de agua Deforestaciones, talas y quemas Erosión	Sede educativa en medio de potreros y cultivos Poca credibilidad de que pueda ocurrir un deslizamiento (cultural)	Colapso de la sede Perdidas económicas por daños en los bienes inmuebles	Capacitar a la comunidad educativa en la prevención contra los deslizamientos
Incendio Forestales	Tecnológico o Antrópico	Redes eléctricas inadecuadas Cilindro de gas dentro de la cocina Quemas en los alrededores.	Redes eléctricas desgastadas, anticuadas Abundante material combustible dentro de las instalaciones de la sede educativa Comunidad educativa no capacitada para actuar	Lesiones y contusiones (quemaduras e intoxicaciones) e incluso Pérdida de la vida de los integrantes de la comunidad educativa Daño emocional a la comunidad educativa Pérdidas económicas por	Capacitar a la comunidad educativa en prevención y actuación en incendios. Adquirir un equipo contraincendios acorde con las necesidades de la sede educativa.



Centro Educativo Rural la Fenicia, Cácuta de Velasco

Creación: Decreto No 00252 del 12 de Abril de 2005

Fusión Centro Educativos Rural Curpaga- Fenicia : Decreto 001338 del 26/10/2016
Reconocimiento de carácter oficial, Resolución No 008709 del 24 de

D.A.N.E. 254125000101 NIT: 900048559 – 7



octubre del 2024 Registro

			durante un incendio Incredulidad en que se pueda generar un incendio dentro de las instalaciones educativas. Equipo insuficiente para atender un conato de incendio.	daños en los bienes e inmuebles	
Caídas	Estructural	Gradas muy altas lizas y mal diseñadas Muro de las gradas muy alto Pisos de los salones agrietados y lizas Daños en la cubierta	Comunidad educativa compuesta por variedad de edades Comunidad educativa indiferente a los daños estructurales	Contusiones, fracturas y lesiones Daño emocional a la comunidad educativa	Campañas de prevención y reconocimiento de los espacios de amenaza Reestructurar y reparar los daños que presenta la sede educativa Ajustar o reformar los espacios de la sede educativa para uso de la población infantil. Remisión información al Jefe de planeación, CEAM
Lesiones	Estructural	Estructuras de hierro en mal estado (Miniparque infantil) Base del tanque aéreo en mal estado Estructura del Techo en mal estado y Vigas podridas	Estudiantes de diferentes edades	Contusiones, fracturas y lesiones Daño emocional a la comunidad educativa	Arreglar las estructuras Información a la Alcaldía Municipal



Centro Educativo Rural la Fenicia, Cácuta de Velasco

Creación: Decreto No 00252 del 12 de Abril de 2005

Fusión Centro Educativos Rural Curpaga- Fenicia : Decreto 001338 del 26/10/2016

Reconocimiento de carácter oficial, Resolución No 008709 del 24 de

D.A.N.E. 254125000101 NIT: 900048559 – 7



octubre del 2024

Registro

Abusador	Antrópico	Demasiada confianza. Búsqueda de afecto Vías y caminos de la vereda solitarios	Falta de credibilidad en el niño, la niña o el adolescente Excesiva confianza Poca credibilidad en que eso pueda pasar.	Abuso sexual Maltrato Daño emocional y físico Embarazo no deseado, enfermedades de transmisión sexual	Campañas de prevención Conocimiento de la normatividad nacional. Mejoramiento de la comunicación y las relaciones familiares impulsadas desde las escuelas de padres Actividades de promoción y prevención
Intoxicación	biológico	Prácticas agrícolas inadecuadas a los alrededores de la sede educativa	Excesiva confianza Poca credibilidad en que eso pueda pasar. Ausencia de actitud de autoprotección por parte de la comunidad educativa	Epidemias, virus que afecten la salud de la comunidad educativa	Realizar campañas de sensibilización y prevención. Gestionar ante los administradores de los cultivos para que cambie sus prácticas y horarios de fumigación.
Vientos fuertes	Natural	Techos en mal estado	Poca credibilidad en que eso pueda pasar. Comunidad educativa indiferente a los daños estructurales Comunidad educativa no capacitada para actuar durante este evento	Daño emocional a la comunidad educativa Pérdidas económicas por daños en los bienes e inmuebles	Campañas de prevención y reconocimiento de los espacios de amenaza Gestionar ante la administración para Reestructurar y reparar los daños que presenta la sede educativa



Centro Educativo Rural la Fenicia, Cácuta de Velasco

Creación: Decreto No 00252 del 12 de Abril de 2005

Fusión Centro Educativos Rural Curpaga- Fenicia : Decreto 001338 del 26/10/2016

Reconocimiento de carácter oficial, Resolución No 008709 del 24 de octubre del 2024 Registro D.A.N.E. 254125000101 NIT: 900048559 – 7



4. INTERVENCION DEL RIESGO

1.1. MEDIDAS ESTRUCTURALES

MEDIDAS ESTRUCTURALES PARA LA INTERVENCIÓN DEL RIESGO						
Medidas de Intervención	Acción	Responsables	Tiempo			Recursos requeridos
			1 Mes	6 Meses	1 año o más	
Acciones físicas para reducir la vulnerabilidad	Gestionar el cambio de la estructura del techo	Comunidad educativa Comité de riesgos Alcaldía municipal J.A.C.			X	Económicos humanos
					X	
	Arreglo del Miniparque infantil				X	
	Reubicación de la bombona de gas propano				X	
	Tratamiento de agua para consumo humano				X	
	Revisión y adecuación de las redes eléctricas				X	
	Señalización de rutas				X	
	Gestionar el corte de los arboles peligrosos				X	
	Realizar Censo				X	
Acciones físicas para reducir la amenaza (de origen socio-natural y antrópico)	Capacitar a la comunidad educativa	Comunidad educativa Comité de riesgos Alcaldía municipal J.A.C.			X	Económicos humanos
	Adquisición de material y equipos				X	
	señalización				X	
Acciones de efecto conjunto	Campañas de prevención				X	
	Conformación de comités				X	
	Simulacros				X	
	Vinculación de entidades competentes				X	



Centro Educativo Rural la Fenicia, Cácuta de Velasco

Creación: Decreto No 00252 del 12 de Abril de 2005

Fusión Centro Educativos Rural Curpaga- Fenicia : Decreto 001338 del 26/10/2016

Reconocimiento de carácter oficial, Resolución No 008709 del 24 de octubre del 2024 Registro D.A.N.E. 254125000101 NIT: 900048559 – 7



--	--	--	--	--	--	--

4.2 MEDIDAS NO ESTRUCTURALES PARA LA INTERVENCION DE RIESGO

MEDIDAS NO ESTRUCTURALES PARA LA INTERVENCIÓN DEL RIESGO						
Medidas de Intervención	Acción	Responsables	Tiempo			Recursos requeridos
			1 Mes	6 Meses	1 año o más	
Acciones físicas para reducir la vulnerabilidad	Estipular en el Manual de convivencia los riesgos físicos.					
	Reglamentación sobre los posibles riesgos físicos que se puedan presentar					
	Diseñar estrategias para la prevención y divulgación de los posibles riesgos físicos de la sede					
	Taller de inducción a estudiantes nuevos					
	Trabajo en el PRAE					
	Transversalizar la gestión del riesgo en las áreas fundamentales					
Acciones físicas para reducir la amenaza (de origen socio-natural y antrópico)						
	Realizar Censo					
Acciones de efecto conjunto	Reuniones periódicas					



Centro Educativo Rural la Fenicia, Cácuta de Velasco

Creación: Decreto No 00252 del 12 de Abril de 2005

Fusión Centro Educativos Rural Curpaga- Fenicia : Decreto 001338 del 26/10/2016

Reconocimiento de carácter oficial, Resolución No 008709 del 24 de octubre del 2024 Registro D.A.N.E. 254125000101 NIT: 900048559 – 7



- 2. PREPARACION PARA LA RESPUESTA
 - 5.1 ORGANIZACION PARA LA RESPUESTA
 - 5.1.2 DEFINICION DE SERVICIOS

DEFINICIÓN DE SERVICIOS DE RESPUESTA A EMERGENCIAS		
No	Servicio de respuesta a emergencias	Descripción
1	Primeros Auxilios:	Corresponde a la atención inicial de las víctimas por parte de la Brigada de Primeros Auxilios previamente entrenada para esta labor mientras se hace la remisión a centros asistenciales o se recibe la ayuda de la entidad competente.
2	Contra incendios:	Se refiere a la gestión de la Brigada contra Incendios debidamente entrenada para el control de incendios y emergencias asociadas
3	Evacuación Y Rescate	Corresponde a las acciones necesarias para identificar la existencia de un riesgo que amenace la integridad de las personas: Tomar la decisión de evacuar, comunicarla oportunamente, y facilitar el traslado por y hacia un lugar seguro, previamente identificado

5.1.2 ORGANIZACIÓN PARA LA RESPUESTA A EMERGENCIAS

Organización	Funciones	Nombre de responsables
1. Brigada de Primeros auxilios	<p>ANTES Capacitación en primeros auxilios al personal que pertenece a la Brigada de Emergencia de la sede escalones. Dotación y verificación de botiquines de primeros auxilios (Verificación y seguimiento a todos los recursos existentes para primeros auxilios.</p> <p>DURANTE Atención en primeros auxilios de acuerdo a los parámetros establecidos a víctimas de un accidente o enfermedad repentina. Activación del sistema de emergencias, mediante el número único de emergencia 123. Remisión de pacientes en ambulancias (si la situación del paciente así lo requiere)</p> <p>DESPUÉS Reacondicionamiento y/o reposición de botiquines y/o elementos de primeros auxilios utilizados durante la atención. Información sobre personas atendidas y remitidas Evaluación de las actividades realizadas</p>	Grupo de primeros auxilios
SEGUIMIENTO Y CONTROL	<p>CAPACITACIÓN El personal Brigadista recibe anualmente un ciclo de capacitación</p>	



Centro Educativo Rural la Fenicia, Cúcota de Velasco

Creación: Decreto No 00252 del 12 de Abril de 2005

Fusión Centro Educativos Rural Curpaga- Fenicia : Decreto 001338 del 26/10/2016

Reconocimiento de carácter oficial, Resolución No 008709 del 24 de octubre del 2024 Registro D.A.N.E. 254125000101 NIT: 900048559 – 7



La Brigada de Emergencia está coordinada por el Docente de la sede y para ello se realizan reuniones informativas programadas.	y actualización en primeros auxilios.	
RECURSOS	Botiquines de primeros auxilios (1 rutas internas y rutas externas, en salones, en corredores), Camillas rígidas (1 camillas portátiles), Puesto de primeros auxilios con dotación, Brigadistas capacitados	
2. Brigadas contra incendios	<p>ANTES Mantenimiento a equipos de atención de emergencias por fuego. Ubicación estratégica del extintor, generando su fácil acceso. Capacitación anual de todos los docentes del CER sobre el manejo correcto del extintor.</p> <p>DURANTE Facilitar la evacuación de las personas en caso de conato de incendio. Utilizar el extintor más cercano de acuerdo al tipo de fuego generado, siempre y cuando no se exponga la integridad personal de los Brigadistas. Activación del sistema de emergencias a través del número único de emergencias 123</p> <p>DESPUÉS Inventario de recursos utilizados en la emergencia para ser completados. Reacondicionamiento del lugar dependiendo los daños generados por la emergencia. Informe del evento</p>	
SEGUIMIENTO Y CONTROL Registros de mantenimientos preventivos a extintores, realizado por personal especializado en el tema.	CAPACITACIÓN Los Brigadistas reciben entrenamiento en manejo de extintores y técnicas de evacuación por fuego	
RECURSOS	Extintor manuales distribuidos en todas las áreas de la sede Pito Planos de evacuación de las diferentes áreas	
Brigadas de evacuación y rescate	OBJETIVOS: <ul style="list-style-type: none">• Desarrollar una rápida detección y un adecuado reporte de cualquier tipo de amenaza que pueda poner en peligro la integridad de las personas que se encuentran en la sede.• Frente a la detección de una amenaza, garantizar una rápida voz de alarma que dé a conocer de manera inmediata y uniforme	



Centro Educativo Rural la Fenicia, Cúcota de Velasco

Creación: Decreto No 00252 del 12 de Abril de 2005

Fusión Centro Educativos Rural Curpaga- Fenicia : Decreto 001338 del 26/10/2016

Reconocimiento de carácter oficial, Resolución No 008709 del 24 de octubre del 2024 Registro D.A.N.E. 254125000101 NIT: 900048559 – 7



	<p>la necesidad evacuar a todo el personal la sede.</p> <ul style="list-style-type: none">• Suministrar a los “sitios de reunión” una metodología rápida y confiable de verificación del número de personas evacuadas. Así mismo, debe quedar un registro de personas desaparecidas o afectadas por el siniestro.• Prestar Primeros auxilios a personas lesionadas o súbitamente enfermas que lo requieran.• Intentar un control inmediato, provisional y adecuado de la Emergencia• Mantener un adecuado reporte informativo a funcionarios y comunidad en general acerca de la situación ocurrida y de las personas afectadas	
ESTRUCTURA ORGANIZACION AL:	Para el desarrollo de la evacuación se cuenta con los Brigadistas, los Coordinadores de Evacuación y el Personal docente (como apoyo), quienes son el grupo de personas encargadas de orientar a las estudiantes, sobre la ubicación del “Punto de Encuentro” y de hacer la verificación de las personas evacuadas.	
ALARMA	Como en la sede no se cuenta con un sistema de alarma de evacuación se hace necesario contar con un pito o tener el número del celular de los brigadistas para dar la voz de alarma.	
RUTAS DE ESCAPE:	La sede cuenta con diferentes rutas de escape, Falta realizar el plano con las diferentes rutas señalizadas para una mejor comprensión.	
COMUNICACIÓN :	Como mecanismo de comunicación solo se cuenta con el celular de la docente	
SITIOS DE REUNIÓN:	<p>PUNTO DE ENCUENTRO UBICACION N.1 Cancha de futbol.</p> <p>EL DOCENTE SE ENCARGARÁ DE EVACUAR, DIRIGIR Y LLAMAR LISTA A LOS ESTUDIANTES QUE SE ENCUENTRE A SU CARGO EN EL MOMENTO DE LA EVACUACIÓN.</p> <p>En el punto de encuentro las estudiantes y personas evacuadas deben esperar instrucciones. Los estudiantes pequeños pueden esperar sentadas, siempre y cuando las condiciones del lugar sean seguras</p>	
PROCEDIMIENTO Y COORDINACIÓN	Siempre que se dé la voz de alarma es necesario que todas las personas inicien la evacuación. En caso de que se trate de un simulacro es necesario tomar la situación como si fuera real. Los Brigadistas deben orientar a las personas hacia las salidas y hacia el punto de encuentro; ellos estarán pendientes de brindar los primeros auxilios a quien lo requiera. El Comité de Emergencia debe ser convocado para iniciar la toma de decisiones frente al tema.	
CAPACITACIÓN	Los funcionarios que forman parte de la Brigada de emergencia reciben capacitación programada de manera anual. Los docentes	



Centro Educativo Rural la Fenicia, Cácosta de Velasco

Creación: Decreto No 00252 del 12 de Abril de 2005

Fusión Centro Educativos Rural Curpaga- Fenicia : Decreto 001338 del 26/10/2016

Reconocimiento de carácter oficial, Resolución No 008709 del 24 de octubre del 2024 Registro D.A.N.E. 254125000101 NIT: 900048559 – 7



	y personas de apoyo recibirán capacitación referente a cuándo y cómo evacuar dependiendo de la situación (Incendio, terremoto, inundación, atentado) y las rutas de salida.	
PERIODICIDAD DE LA PRÁCTICA	Semestralmente se programan simulacros de evacuación general. Las capacitaciones a la Brigada de Emergencia y los simulacros se coordinan anualmente.	

5.1.3 SERVICIOS EXTERNOS DE RESPUESTA A EMERGENCIAS

DIRECTORIO DE SERVICIOS EXTERNOS DE RESPUESTA A EMERGENCIAS		
Institución responsable	Nombre y teléfono del contacto principal	Suplente o segundo contacto
Cuerpo de Bomberos pamplona	#119	
Centro salud Chitaga	5678027	
Centro de salud Cacota	529003	
Hospital san juan de Dios Pamplona	5682482 - 5682486	
Clínica saludcoop Pamplona	5681060	
Policía Cacota	#112 - 5290017	
Policía de tránsito	#767	
Emergencias	#123	
Atn. Desastres	#111	
Juntas de Defensa Civil cacota	#144	
Alcaldía Cacota	5290010	
Comité Local de Prevención y Atención de Desastres – CLOPAD		

5.2 CAPACITACION

5.2.1 NECESIDADES DE CAPACITACION PARA LA RESPUESTA

NECESIDADES DE CAPACITACION PARA LA RESPUESTA A EMERGENCIAS						
Servicio de respuesta	Núm. E personas capacitadas	Núm. De personas a capacitar	Oferente de capacitación	Responsable	Plazo	Recursos
Primeros Auxilios:	0	2	Centro de salud			
Contra incendios:	0	2	Cuerpo de bomberos			
Evacuación Y Rescate	0	2	Defensa civil			



Centro Educativo Rural la Fenicia, Cácuta de Velasco

Creación: Decreto No 00252 del 12 de Abril de 2005

Fusión Centro Educativos Rural Curpaga- Fenicia : Decreto 001338 del 26/10/2016

Reconocimiento de carácter oficial, Resolución No 008709 del 24 de octubre del 2024 Registro D.A.N.E. 254125000101 NIT: 900048559 – 7



5.3 EQUIPAMIENTO PARA LA RESPUESTA

5.3.2 EQUIPAMIENTO CONTRA INCENDIOS

EQUIPAMIENTO CONTRA INCENDIOS					
Equipo para incendios	Verificación de existencia u condición	Equipos requeridos	Responsable	Plazo	Recursos
Extintor	0	1			
Botiquín	0	1			
Señalización	0				
Ruta de evacuacion	0				
Camillas					
Botiquín	0	1			
Mascara RPC	0	1			

5.3.3 EQUIPAMIENTO PARA PRIMEROS AUXILIOS

EQUIPAMIENTO PARA PRIMEROS AUXILIOS					
Equipo para primeros auxilios	Verificación de existencia u condición	Equipos requeridos	Responsable	Plazo	Recursos
Camillas	0	1			
Inmovilizadores cervicales	0	1			
Inmovilizadores para extremidades	0	1			
Botiquín	0	1			
Mascara RPC	0	1			

5.3.4 NECESIDADES DE SEÑALIZACION

NECESIDADES DE SEÑALIZACIÓN					
Tipo de señal	Núm. De señales existentes	Núm. De señales requeridas	Responsable	Plazo	Recursos
Señales de prohibición	0	1			
Señales de precaución o advertencia	0	2			
Señales de obligación o reglamentarias	0	2			
Señales de información de salidas de emergencia y	0	4			



Centro Educativo Rural la Fenicia, Cácuta de Velasco

Creación: Decreto No 00252 del 12 de Abril de 2005

Fusión Centro Educativos Rural Curpaga- Fenicia : Decreto 001338 del 26/10/2016

Reconocimiento de carácter oficial, Resolución No 008709 del 24 de octubre del 2024 Registro D.A.N.E. 254125000101 NIT: 900048559 – 7



primeros auxilios.					
Señales de protección contra incendios	0	1			
Otros.					

5.3.5 NECESIDADES DEL SISTEMA DE ALARMA

NECESIDADES DEL SISTEMA DE ALARMA					
Características del sistema de alarma	Verificación de las características	Núm. De señales requeridas	Responsable	Plazo	Recursos
Cubre todas las zonas donde hay estudiantes y empleados	No existe				
Es distinta al sonido de cambio de clases	No existe				
Es exclusiva para casos de emergencia	No existe				
La conoce toda la comunidad educativa	No existe				
Dispone de un sistema alternativo para el suministro de energía.	No existe				
Otros.					

5.3.6 NECESIDADES DE EQUIPO PARA COMUNICARSE

NECESIDADES DE EQUIPOS PARA COMUNICACIONES					
Características del sistema de alarma	Verificación de existencia o condición	Equipos requeridos	Responsable	Plazo	Recursos
Teléfonos celulares	No existe				
Radioteléfono	No existe				
Otros					

5.4 ENTRENAMIENTO

5.4.1 EVALUACION DEL SIMULACRO



Centro Educativo Rural la Fenicia, Cácuta de Velasco

Creación: Decreto No 00252 del 12 de Abril de 2005

Fusión Centro Educativos Rural Curpaga- Fenicia : Decreto 001338 del 26/10/2016

Reconocimiento de carácter oficial, Resolución No 008709 del 24 de octubre del 2024 Registro D.A.N.E. 254125000101 NIT: 900048559 – 7



EVALUACIÓN DEL SIMULACRO

Simulacro No.
Fecha.
Objetivo.

Actividad	Tiempo empleado	Dificultades	Acciones de mejoramiento requerido	Responsable	Plazo	Recursos
Teléfonos celulares						
Radioteléfono						
Otros						

3. EJECUCION DE LA RESPUESTA

6.1 PROCEDIMIENTO DE RESPUESTA

6.1.1 PROCEDIMIENTO BASICO DE RESPUESTA A EMERGENCIAS

PROCEDIMIENTO BÁSICO DE RESPUESTA A EMERGENCIAS

Pasos	Descripción
Identificar la situación de emergencia	
Activar brigadas	(tener en cuenta las brigadas existentes, capacitadas y entrenadas)
Ejecutar los servicios de respuesta	(ejecutar los servicios de respuesta por parte de las brigadas, según el caso: evacuación, extinción de incendios, etc.)
Solicitar los servicios externos de respuesta	(según sea el tipo de emergencia)
Consolidar información de daños	
Realizar reportes	
(insertar otros pasos)	

6.2 REPORTE DE DAÑOS

REPORTE DE DAÑOS

Fecha del evento	Diligenciado por	Teléfono
Fenómeno al que esta asociada la emergencia		
Sismo _____ Inundación _____ Deslizamiento _____ Avalancha _____ Vendavales _____		



Centro Educativo Rural la Fenicia, Cácosta de Velasco

Creación: Decreto No 00252 del 12 de Abril de 2005

Fusión Centro Educativos Rural Curpaga- Fenicia : Decreto 001338 del 26/10/2016

Reconocimiento de carácter oficial, Resolución No 008709 del 24 de octubre del 2024 Registro D.A.N.E. 254125000101 NIT: 900048559 – 7



Erupción volcánica ____ Tormenta Eléctrica ____ Huracán ____ Caída Árbol ____ Incendio forestal ____	
Incendio estructural ____ Descarga eléctrica ____ Explosión ____ Contaminación ____ Estampida de estudiantes ____ Accidente de laboratorio ____ Accidente de tránsito ____ Toma armada ____ Atentado terrorista ____	
Otras (cual):	
Descripción general del evento	
Daños y/o pérdidas ocurridas	
Tipo y número de personas afectadas	Tipo de servicios de respuesta solicitada
Estudiantes ____ Docentes ____ Personal Administrativo ____ Personal de servicios generales ____ Directivos ____ Visitantes ____	Ambulancia ____ Bomberos ____ Policía ____ Policía de tránsito ____ Manejo de servicios públicos ____
Tipo y número de edificaciones afectadas	Descripción de los daños en las edificaciones
Descripción de necesidades	

4. PREPARACION PARA LA EJECUCION

7.1 Valoración De La Situación

7.1.1 Información General Y Valoración General De Necesidades De La Escuela

INFORMACIÓN GENERAL Y VALORACIÓN DE NECESIDADES DE LA ESCUELA			
Lugar de emergencia			
Tipo de emergencia			
Información General	Si	No	Detalle de necesidades
Está funcionando la escuela			
Las instalaciones escolares son seguras.			
Dispone de agua limpia			



Centro Educativo Rural la Fenicia, Cácuta de Velasco

Creación: Decreto No 00252 del 12 de Abril de 2005

Fusión Centro Educativos Rural Curpaga- Fenicia : Decreto 001338 del 26/10/2016

Reconocimiento de carácter oficial, Resolución No 008709 del 24 de octubre del 2024 Registro D.A.N.E. 254125000101 NIT: 900048559 – 7



Dispone de equipamentos (tableros, pupitres, etc.)			
Dispone de materiales escolares (cuadernos, libros, etc.)			
Dispone de docentes			
Existen adultos / jóvenes que puedan ejercer como docentes			
Niños / niñas están asistiendo a la escuela			
Niños / niñas dejan de asistir a la escuela			
Si la escuela no puede ser usada, existen sitios donde se puedan dar clases			
Es / son suficiente(s) para la cantidad de niños y niñas			
Es / son accesibles			
Es / son seguros			
Se brindan mensajes especiales a los niños y las niñas sobre salud			
Se brindan mensajes especiales a los niños y las niñas sobre peligros potenciales			
Se brindan mensajes especiales a los niños y las niñas sobre formas de protección			

7.2 EJECUCION DE LA RECUPERACION

7.2.1 ACCIONES PARA LA RECUPERACION

EJECUCIÓN DE LAS ACCIONES PARA LA RECUPERACIÓN					
Ejecución			Seguimiento		
Necesidades a satisfacer	Ejecutor (interno / externo)	Acciones a desarrollar	Plazo	% de cumplimiento	Acciones de mejoramiento