

# **Informe de Gestión vigencia 2025**



# **GESTION DIRECTIVA**

- **INTEGRANTES**
- **BELISARIO MEZA PEÑARANDA**
- **NEFTALÍ MENDOZA CASTILLO**
- **JESÚS ANTONIO ORTIZ PABÓN**
- **YAMID MENDOZA CASTILLO**
- **MARÍA ELIZABET MANRIQUE**

# **MANUAL DE CONVIVENCIA**

- **Se realizó la respectiva revisión del documento y se hizo los ajustes necesarios, mediante la interacción entre el Comité académico y la comunidad educativa, y se socializó en cada una de las Sedes educativas.**

# **POLITICAS DE INCLUSIÓN**

- **Se han realizado todos los procesos administrativos y pedagógicos por parte del C.E.R. La Primavera, brindando atención a toda la población estudiantil existente en cada una de las Sedes Educativas, abriendo espacios para la inclusión de los niños y las niñas con cualquier tipo de discapacidad o capacidades excepcionales, fortaleciendo el proceso de enseñanza-aprendizaje.**

# ELECCION DE LOS ENTES INSTITUCIONALES

- Se llevó a cabo el proceso de elección democrática mediante la inscripción de candidatos en las diferentes Sedes Educativas y luego se llevó a cabo las respectivas elecciones realizándose las votaciones en cada una de las Sedes.
- La posesión de los integrantes elegidos en cada uno de los estamentos se llevó a cabo el día de la Asamblea general realizada en la Casa de la Cultura el día 21 de febrero del 2025.
- El Consejo Directivo se reunió periódicamente, cumpliendo con el cronograma establecido y extraordinariamente cuando la situación lo ameritaba, con el fin de tomar decisiones referentes al buen funcionamiento del Centro y temas relacionados con el presupuesto del mismo.
- Se ejecutó el presupuesto del Centro y se realizaron las diferentes compras de útiles de aseo y material didáctico que se entregó a cada una de las Sedes.



# AMBIENTE FÍSICO

- **Por parte de la Alcaldía Municipal se realizaron mejoramientos en las plantas físicas de las Sedes: San Isidro, Los Pinos, Naranjal, La Primavera, Las Mercedes y La Pajula.**
- **También se realizó la construcción del campo Deportivo en la Sede Santa Ana de la vereda La Armenia, y mejoramiento del campo deportivo de la Sede Los Pinos.**
- **Se construyó el aula de clases y la cocina de la Sede Guaimaral, así como el arreglo de la batería sanitaria.**



# **COMISIÓN DE EVALUACIÓN Y PROMOCIÓN**

**La Comisión de evaluación y promoción se reunió según el calendario establecido con el fin de dar aprobación al desempeño académico de los niños y niñas en cada uno de los periodos académicos.**

# **CENTROS DE INTERÉS**

- **El C.E.R. La Primavera implementó dos Centros de Interés : Lectura crítica y Deportes o recreación.**
- **La lectura crítica es una estrategia innovadora que busca que nuestros niños y niñas sientan agrado por la lectura mediante actividades que los llevan a adquirir agilidad para la lectura, mayor concentración, más comprensión, y por ende un mejor desenvolvimiento en el desarrollo de las diferentes áreas de estudio.**
- **En cuanto a Deportes y recreación, los niños y las niñas participaron activamente y motivados en actividades relacionadas con juegos tradicionales, juegos de mesa, microfútbol, baloncesto, los cuales forman parte de una estrategia que busca que ellos adquieran aprendizajes significativos a través del juego, y su estadía en las Instituciones educativas sea de mayor agrado.**
- **Se ejecutaron los recursos correspondientes a estos centros de interés y se compró material didáctico y equipos audiovisuales con el fin de mejorar las actividades a desarrollar con los niños y las niñas.**



**INFORME DE  
GESTION  
ADMINISTRATIVA Y  
FINANCIERA**

***AÑO: 2025***



- **Durante el año 2025, la gestión administrativa estuvo orientada a garantizar el adecuado funcionamiento del establecimiento educativo, fortaleciendo los procesos institucionales y apoyando el desarrollo de actividades pedagógicas, lúdicas, deportivas y culturales.**



**La gestión financiera se ejecutó de manera responsable, transparente y acorde con la normatividad vigente, haciendo uso eficiente de los recursos de gratuidad asignados al Centro Educativo.**

**Los recursos fueron destinados principalmente a la compra de material didáctico, implementos deportivos, elementos de aseo y materiales lúdicos, los cuales fortalecen el desarrollo integral de los estudiantes y contribuyen a mantener espacios adecuados y seguros para la comunidad educativa.**



<b>Unid</b>	<b>Elementos</b>	<b>V. Unit</b>	<b>V. Total</b>
8	Balón de Voleibol Golty # 5	\$ 150.000	\$ 1.200.000
6	Balón de Futsal Golty # 5	\$ 130.000	\$ 780.000
9	Balón de Micro Golty	\$ 130.000	\$ 1.170.000
6	Balón de Baloncesto Golty	\$ 120.000	\$ 720.000
19	Juego de arbitraje (cronómetro, pito, tarjetas)	\$ 100.000	\$ 1.900.000
95	Lazos entrenamiento * 2.00 MTS	\$ 14.000	\$ 1.330.000
5	Conos plásticos 23 CMS	\$ 28.500	\$ 142.500
11	Plato plástico Ed Física	\$ 9.000	\$ 99.000
114	Aros plásticos	\$ 12.500	\$ 1.425.000
5	Compresor Portátil Carson 150psi 12v	\$ 191.000	\$ 955.000
22	Lazos entrenamiento * 5.00 MTS	\$ 33.000	\$ 726.000
		<b>TOTAL</b>	<b>\$ 10.447.500</b>

## Planeación y organización institucional

- Elaboración y seguimiento del Plan Operativo Anual (POA).
- Actualización y socialización de documentos institucionales (PEI, Manual de Convivencia y planes de área).
- Programación y ejecución de reuniones del Consejo Directivo, Consejo Académico y Comités Institucionales. Liderazgo y acompañamiento pedagógico
- Acompañamiento a los docentes en la planeación, desarrollo y evaluación de los procesos de enseñanza-aprendizaje.
- Seguimiento al rendimiento académico y convivencia escolar de los estudiantes







# **Encabezado de sección**

# INFORME GESTIÓN ACADÉMICA.

- **INTEGRANTES:**
- **MARTHA MILENA RODRIGUEZ DIAZ**
- **ROSA MERY SANABRIA MORENO.**
- **SAMUEL ANTONIO PEÑARANDA GOMEZ.**
- **WILMER PARRA CORREDOR.**
- **MARTA MILENA GUERRERO MORENO.**



# ¿QUE ES?

**Es la organización y orientación de los procesos de enseñanza y aprendizaje en la escuela.**

**Importancia en la escuela: Permite planear, mejorar las clases y acompañar el trabajo de docentes y estudiantes. Relación con la calidad educativa: Una buena gestión académica mejora el aprendizaje, el rendimiento escolar y la formación integral de los estudiantes.**



# OBJETIVOS DE LA GESTIÓN ACADÉMICA

- **Mejorar los aprendizajes**
- **Organizar los procesos de enseñanza.**
- **Fortalecer el trabajo docente.**
- **Garantizar seguimiento y evaluación.**



# COMPONENTES DE LA GESTIÓN ACADÉMICA

- **Planeación curricular**
- **Metodologías de enseñanza**
- **Evaluación del aprendizaje**
- **Acompañamiento docente**
- **Uso de recursos educativos**



# PLANEACIÓN ACADÉMICA



- **Plan de área**
- **Plan de aula**
- **Cronogramas**
- **Proyectos pedagógicos**

# ESTRATEGIAS PEDAGÓGICAS

- **Aprendizaje activo**
- **Trabajo colaborativo**

**Uso de TIC**

**Atención a la diversidad**



# EVALUACIÓN Y SEGUIMIENTO

- **Tipos de evaluación..**
- **Retroalimentación.**
- **Mejoramiento continuo.**
- **Análisis de las pruebas externas.**



# ROL DEL DOCENTE

- **Planear**
- **Enseñar**
- **Evaluar**
- **Acompañar**
- **Innovar**





# **GESTION COMUNITARIA**

- **La gestión comunitaria para el año 2025 se proyecta en su plan de mejoramiento institucional dos componentes primordiales dentro de su gestión que fueron proyecto de vida en los niños y niñas de cada de nuestras sedes educativas y la participación e inclusión de los padres de familia a las diversas actividades institucionales.**

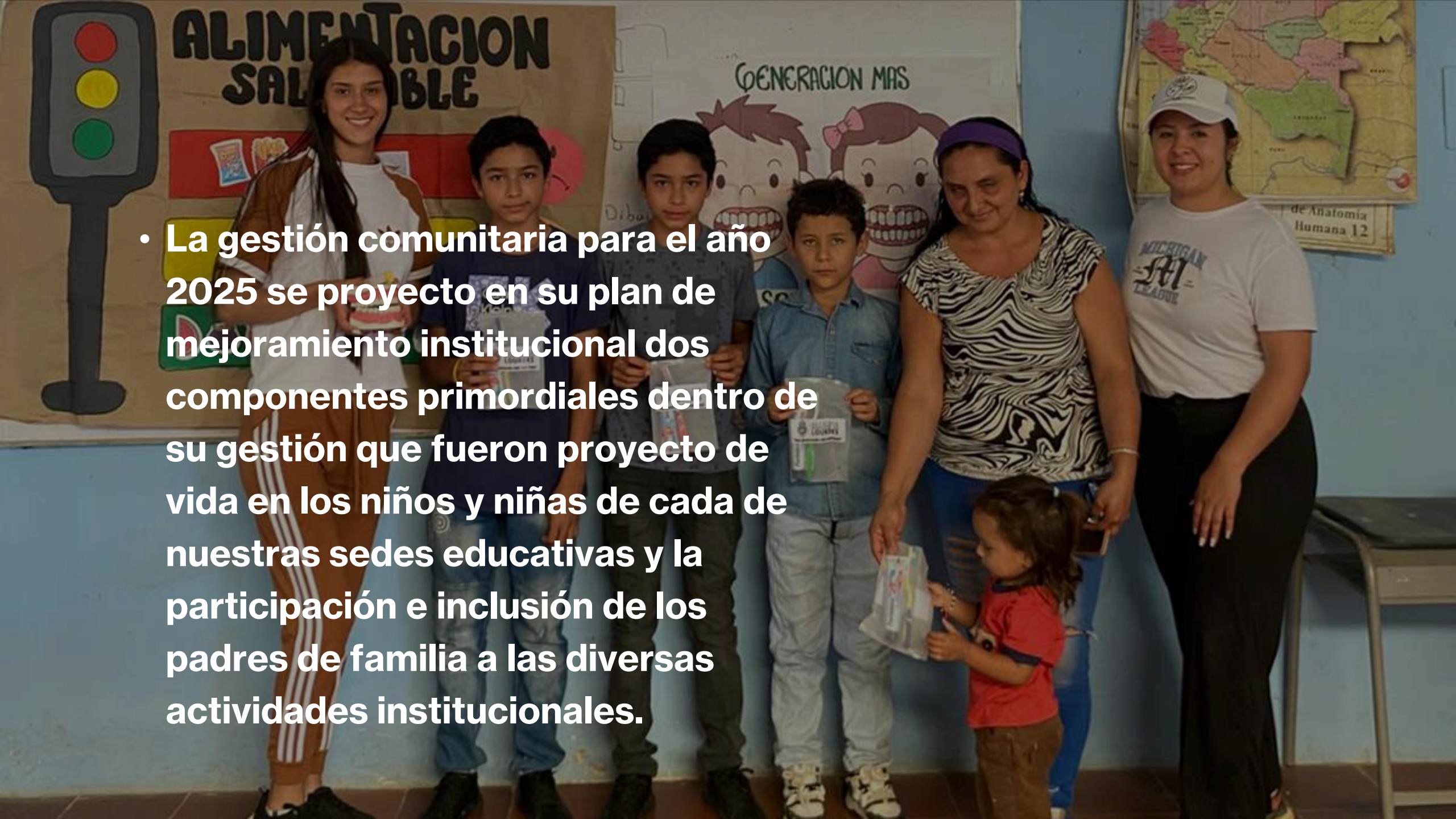



- **En su primer componente se llevaron a cabo actividades lúdico pedagógicas correspondientes a los centros de interés; aplicadas a los niños y niñas en cada una de las sedes educativas, cabe resaltar que para dicho proceso se tuvo en cuenta el entorno y el aprovechamiento de los niños y niñas de nuestro centro educativo, animando en cada uno de ellos el buen uso de los recursos del medio y de este modo educar a nuestros niños y niñas en su mejoría de calidad de vida.**

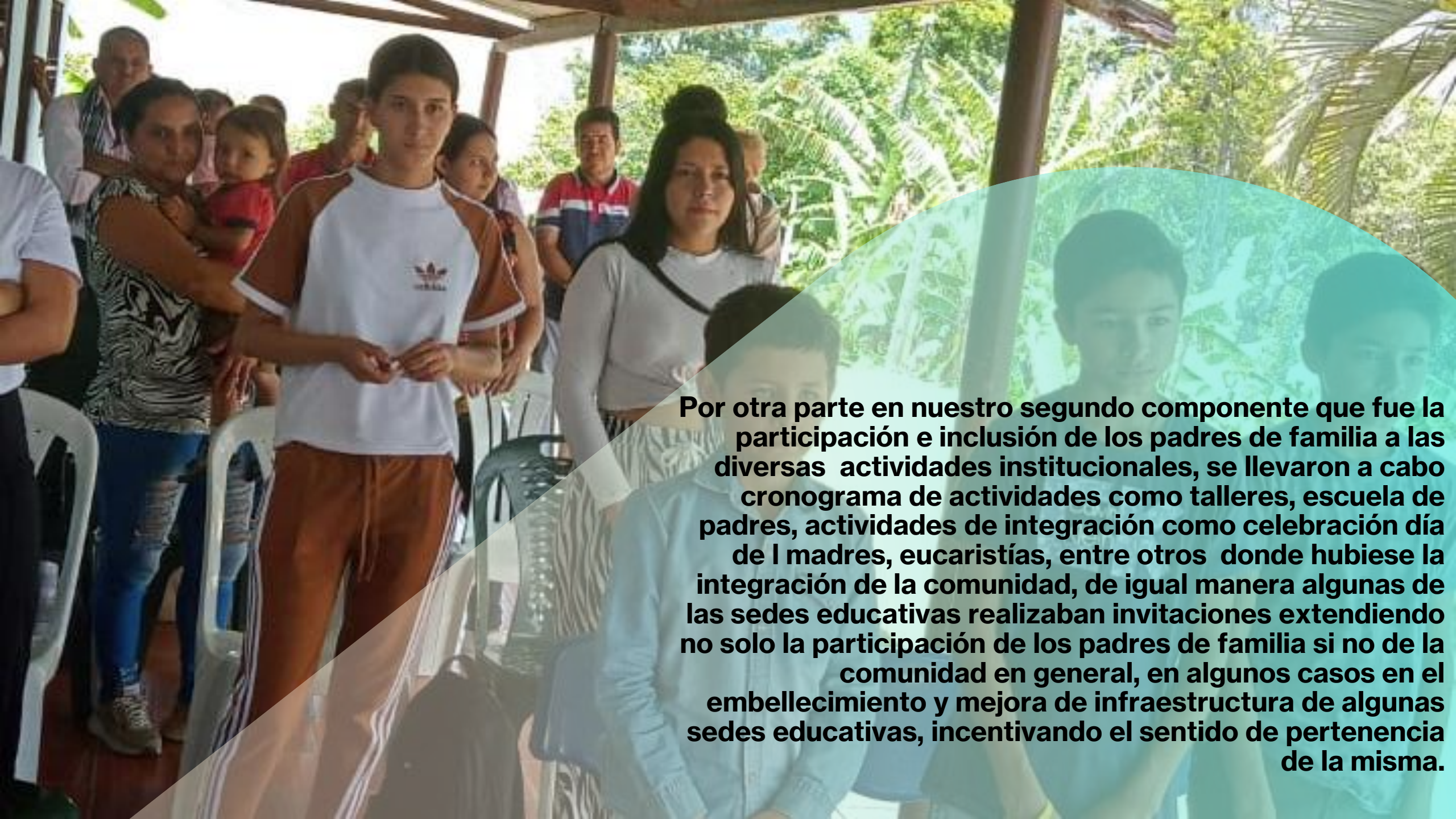

**Por otra parte en nuestro segundo componente que fue la participación e inclusión de los padres de familia a las diversas actividades institucionales, se llevaron a cabo cronograma de actividades como talleres, escuela de padres, actividades de integración como celebración día de I madres, eucaristías, entre otros donde hubiese la integración de la comunidad, de igual manera algunas de las sedes educativas realizaban invitaciones extendiendo no solo la participación de los padres de familia si no de la comunidad en general, en algunos casos en el embellecimiento y mejora de infraestructura de algunas sedes educativas, incentivando el sentido de pertenencia de la misma.**

A top-down view of a wooden desk. In the top left, there is a small black pot with green grass-like plants. To its right is a white computer keyboard. In the bottom right, there is a dark green spiral notebook with a pen resting on it. Two silver paper clips are on the desk near the notebook. A large, semi-transparent teal shape is overlaid on the right side of the image, containing the text.

# **CENTRO EDUCATIVO RURAL LA PRIMAVERA**

**• INFORME DE GESTION VIGENCIA  
FISCAL 2025**

# INFORME DE GESTIÓN

## VIGENCIA FISCAL 2025

CONCEPTO	INGRESOS
Calidad por Gratuidad	22,108,624.00
Formación integral	32,119,539.00
Primera infancia (PI)	12,674,478.00
Rendimientos Financieros Gratuidad	591,466.00
Superávit Recursos de Gratuidad	669,988.86
Superávit Recursos Propios	1,011.00
Superávit Rendimiento Financiero GRATUIDAD	207,834.00
<b>TOTAL INGRESOS</b>	<b>\$ 68,372,940.86</b>

# INFORME DE GESTIÓN

## VIGENCIA FISCAL 2025

<b>FUENTE DE FINANCIACION RECURSOS DE GRATUIDAD</b>				
<b>RUBRO</b>	<b>NOMBRE DEL RUBRO</b>	<b>PRESUPUESTO DEFINITIVO</b>	<b>COMPROMISOS / PAGOS</b>	<b>SALDO PRESUPUESTAL</b>
2.1.2.01.01.004.01.03	Articulos de deporte (RG)	2,400,000.00	2,400,000.00	0.00
2.1.2.01.01.005.02.03.01.01	Paquetes de software (RG)	2,700,000.00	2,700,000.00	0.00
2.1.2.02.01.003.01	Dotacion institucional de material y medios pedagogicos para el aprendizaje (RG)	1,460,000.00	1,460,000.00	0.00
2.1.2.02.01.003.04	Adquisicion de bienes (RG)	2,148,376.00	2,148,376.00	0.00
2.1.2.02.01.003.05	Impresos y publicaciones (RG)	1,200,000.00	1,200,000.00	0.00
2.1.2.02.02.005.03	Mantenimiento de Infraestructura educativa (RG)	4,000,000.00	4,000,000.00	0.00
2.1.2.02.02.007.02	Seguros (RG)	571,200.00	571,200.00	0.00
2.1.2.02.02.008.01	Contratacion de servicios tecnicos Profesionales (RP)	2,300,000.00	2,300,000.00	0.00
2.1.2.02.02.008.02	Mantenimiento de equipo y mobiliario (RG)	3,700,000.00	3,700,000.00	0.00
2.1.2.02.02.008.04	Internet (RG)	1,629,048.00	0.00	1,629,048.00
<b>TOTAL</b>		<b>22,108,624.00</b>	<b>20,479,576.00</b>	<b>1,629,048.00</b>

# INFORME DE GESTIÓN

## VIGENCIA FISCAL 2025

<b>FUENTE DE FINANCIACION PRIMERA INFANCIA</b>				
<b>RUBRO</b>	<b>NOMBRE</b>	<b>PRESUPUESTO DEFINITIVO</b>	<b>COMPROMISOS/PAGOS</b>	<b>SALDO PRESUPUESTAL</b>
2.1.2.02.01.003.01	Dotacion institucional de material y medios pedagogicos para el aprendizaje (PI)	12,674,478.00	12,674,478.00	
<b>TOTAL</b>		<b>12,674,478.00</b>	<b>12,674,478.00</b>	<b>0.00</b>

# INFORME DE GESTIÓN

## VIGENCIA FISCAL 2025

<b>FUENTE DE FINANCIACION FORMACION INTEGRAL</b>				
<b>RUBRO</b>	<b>NOMBRE</b>	<b>PRESUPUESTO DEFINITIVO</b>	<b>COMPROMISOS/PAGOS</b>	<b>SALDO PRESUPUESTAL</b>
2.1.2.01.01.004.01.03	Articulos de deporte (FI)	8,047,500.00	8,047,500.00	
2.1.2.02.01.003.01	Dotacion institucional de material y medios pedagogicos para el aprendizaje (FI)	12,095,522.00	12,095,522.00	0.00
2.1.2.02.01.003.04	Adquisicion de bienes (FI)	9,647,980.00	9,647,980.00	0.00
2.1.2.02.02.005.03	Mantenimiento de Infraestructura educativa (FI)	2,328,537.00	2,328,537.00	
<b>TOTAL</b>		<b>32,119,539.00</b>	<b>32,119,539.00</b>	<b>0.00</b>

# INFORME DE GESTIÓN

## VIGENCIA FISCAL 2025

<b>FUENTE DE FINANCIACION RECRUSOS DEL BALANCE</b>				
<b>RUBRO</b>	<b>NOMBRE</b>	<b>PRESUPUESTO DEFINITIVO</b>	<b>COMRPOMISOS / PAGOS</b>	<b>SALDO PRESUPUESTAL</b>
2.1.2.02.01.003.04	Adquisicion de bienes (RBG)	669,988.86	669,988.00	0.86
2.1.2.02.01.003.04	Adquisicion de bienes (RBP)	1,011.00	1,011.00	0.00
2.1.2.02.01.003.04	Adquisicion de bienes (RB.RENDIMIENTO FINANCIERO GRATUIDAD)	207,834.00	207,834.00	0.00
<b>TOTAL</b>		<b>878,833.86</b>	<b>878,833.00</b>	<b>0.86</b>

# INFORME DE GESTIÓN

## VIGENCIA FISCAL 2025

<b>FUENTE DE FINANCIACION RECRUSOS DEL BALANCE</b>				
<b>RUBRO</b>	<b>NOMBRE</b>	<b>PRESUPUESTO DEFINITIVO</b>	<b>COMPROMISOS /PAGOS</b>	<b>SALDO PRESUPUESTAL</b>
2.1.2.02.02.005.03	Mantenimiento de Infraestructura educativa (RB.RENDIMIENTO FINANCIERO GRATUIDAD)	591,466.00	0.00	591,466.00
<b>TOTAL</b>		<b>591,466.00</b>	<b>0.00</b>	<b>591,466.00</b>

# INFORME DE GESTIÓN

## VIGENCIA FISCAL 2025

RECURSOS DEL BALANCE			
FUENTE DE FINANCIACION	INGRESOS	GASTOS	RECURSOS DEL BALANCE
<b>RECURSOS DE GRATUIDAD</b>	<b>22,108,624.00</b>	<b>20,479,576.00</b>	<b>1,629,048.00</b>
PRIMERA INFANCIA	12,674,478.00	12,674,478.00	0.00
FORMACION INTEGRAL	32,119,539.00	32,119,539.00	0.00
Superávit Recursos de Gratuidad	669,988.86	669,988.00	0.86
Superávit Recursos Propios	1,011.00	1,011.00	0.00
Superávit Rendimiento Financiero GRATUIDAD	207,834.00	207,834.00	0.00
Rendimientos Financieros Gratuidad	591,466.00	0.00	591,466.00
<b>TOTAL</b>	<b>68,372,940.86</b>	<b>66,152,426.00</b>	<b>2,220,514.86</b>

96,75%

3,25%