



REPÚBLICA DE COLOMBIA
DEPARTAMENTO NORTE DE SANTANDER
INSTITUCIÓN EDUCATIVA CONDE SAN GERMAN
PUEBLO NUEVO – LA ESPERANZA
DANE N°.254128001338



INSTITUCIÓN EDUCATIVA CONDE SAN GERMÁN



NIT 807.007.089-4

INFORME DE RENDICIÓN DE CUENTAS

VIGENCIA 2025

PUEBLO NUEVO, LA ESPERANZA NORTE DE SANTANDER
2026

Celular: 3214915729, E-mail Institucional: colconsanger@gmail.com
Carrera 2 N.º 5-48 Barrio San Pedro, Corregimiento Pueblo Nuevo, La Esperanza, Norte
de Santander, Colombia



NIT 807.007.089-4

REPÚBLICA DE COLOMBIA
DEPARTAMENTO NORTE DE SANTANDER
INSTITUCIÓN EDUCATIVA CONDE SAN GERMAN
PUEBLO NUEVO – LA ESPERANZA
DANE N°.254128001338



CONTENIDO

1. PRESENTACIÓN	3
MISIÓN:	3
VISIÓN:	3
MODELOS EDUCATIVOS	3
MODELO PEDAGÓGICO	3
PLANES, PROYECTOS Y ACCIONES MÁS SIGNIFICATIVAS QUE BRINDARON OPORTUNIDADES A LA POBLACIÓN ESTUDIANTIL CÓMO ESTÁN ARTICULADOS CON LAS SEDES EDUCATIVAS	4
CENTROS DE INTERES	4
“MÚSICA Y MARCHA AL RITMO DE LA PAZ, EXCELENCIA Y ORGULLO INSTITUCIONAL”	4
EMPRENDE, COMPRENDE Y APRENDE “FOMENTANDO EL DESARROLLO INTEGRAL EN CONDE SAN GERMÁN”	5
LECTURA, ESCRITURA Y ORALIDAD (LEO) “VIAJE A TRAVÉS DE LA LECTURA”	5
“DANZANDO EMOCIONES, BIENESTAR Y CULTURA”	5
PROYECTO DE CACAO	7
2. GOBIERNO ESCOLAR Y ESTRUCTURA ORGANIZACIONAL	7
Cómo se eligió el gobierno escolar.	8
3. ANÁLISIS DE LOS INDICADORES DE RESULTADO POR ÁREA DE GESTIÓN (DIRECTIVA, ACADÉMICA, ADMINISTRATIVA Y COMUNITARIA)	10
4. CUMPLIMIENTO DE LAS METAS DEL PLAN DE MEJORAMIENTO INSTITUCIONAL	18
GESTIÓN DIRECTIVA	18
GESTIÓN ACADÉMICA	¡Error! Marcador no definido.
GESTIÓN COMUNITARIA	39



NIT 807.007.089-4

REPÚBLICA DE COLOMBIA
DEPARTAMENTO NORTE DE SANTANDER
INSTITUCIÓN EDUCATIVA CONDE SAN GERMAN
PUEBLO NUEVO – LA ESPERANZA
DANE N.º.254128001338



1. PRESENTACIÓN

MISIÓN:

La Institución Educativa Conde San Germán, forma estudiantes en conocimientos agropecuarios y agroindustriales con actitudes investigativas, con aplicación de tecnologías apropiadas al campo; orientando personas que sean capaces de analizar y encontrar soluciones a los problemas de su comunidad, y que a su vez implemente el desarrollo de la producción agropecuaria y agroindustrial en función del desempeño laboral y productivo de la región.

VISIÓN:

Nuestra proyección está orientada a formar personas íntegras con principios éticos y morales; en conocimientos académicos, técnicos agropecuarios y agroindustriales que los conlleven a competir laboralmente y/o continuar sus estudios superiores para ser líderes y agentes de cambio en nuestra región.

MODELOS EDUCATIVOS

La Institución Educativa Conde San Germán ofrece los niveles de preescolar, básica primaria, básica secundaria y media técnica y permite el acceso a todo tipo de población sin importar raza, credo, condición física, intelectual, económica, política, psico-social y cultural.

La IE Conde San Germán, es un establecimiento de carácter oficial que busca a través de su Proyecto Educativo Institucional (P.E.I.), la formación Integral de sus educandos con especialidades en Bachiller técnico con formación por competencias laborales en la especialidad de Técnico En Sistemas Agropecuarios Ecológicos y Técnico en Agroindustria Alimentaria, fundamentados en principios éticos básicos para vivir con eficacia y para experimentar el éxito, si se aprenden y se integran al carácter propio.

MODELO PEDAGÓGICO

El Modelo Pedagógico de la Institución Educativa CONDE SAN GERMAN, se basa en la corriente Constructivista, en ella la concepción pedagógica de Piaget, Vigotsky y Ausubel, entre otros, que sostiene que una persona, tanto en los aspectos cognitivos, sociales y afectivos del comportamiento, no es un solo producto del ambiente ni un simple resultado de sus disposiciones internas, sino una construcción propia que se va produciendo día a día como resultado de la interacción de estos dos factores. En consecuencia, según la posición constructivista, el conocimiento no es una copia de la realidad, sino una construcción del ser humano, esta construcción se realiza con los esquemas que la persona ya posee (conocimientos previos), es decir, con lo que ya construyó en su relación con el medio que lo rodea.

Celular: 3214915729, E-mail Institucional: colconsanger@gmail.com
Carrera 2 N.º 5-48 Barrio San Pedro, Corregimiento Pueblo Nuevo, La Esperanza, Norte de Santander, Colombia



NIT 807.007.089-4

REPÚBLICA DE COLOMBIA
DEPARTAMENTO NORTE DE SANTANDER
INSTITUCIÓN EDUCATIVA CONDE SAN GERMAN
PUEBLO NUEVO – LA ESPERANZA
DANE N°.254128001338



Este modelo se basa en las tres competencias base ya que permite interactuar en situaciones concretas y significativas y estimula el "saber", el "saber hacer" y el "saber ser", es decir, lo conceptual, lo procedimental y lo actitudinal; se aprende haciendo, lo cual hace de ello un aprendizaje significativo; de este modo la Institución se convierte en un mundo real y práctico al poner a los estudiantes en contacto con la naturaleza y la realidad.

Para hacer operativo este modelo se privilegia la enseñanza que promueva el diseño, la ejecución y evaluación de los resultados, que dinamiza una metodología activa y participativa.

PLANES, PROYECTOS Y ACCIONES MÁS SIGNIFICATIVAS QUE BRINDARON OPORTUNIDADES A LA POBLACIÓN ESTUDIANTIL CÓMO ESTÁN ARTICULADOS CON LAS SEDES EDUCATIVAS

Los proyectos pedagógicos se desarrollan en la flexibilidad de un paradigma que no se hermetiza ante las fundamentaciones reguladoras del discurso de las certezas, sino, de alteridad del lenguaje del cuerpo en la sexualidad, la exteriorización de la opción de la política a través de los espacios de participación democrática, la redefinición del tiempo como oportunidad de valiosas búsquedas e insospechados hallazgos, de la conjugación del medio y del hombre como encuentro con la armonía y el sentido de la naturaleza que es raíz de la vitalidad y creatividad humana.

Para lograr este objetivo se hace necesario involucrar de manera directa y comprometida a la familia como primera comunidad a la que pertenece el individuo y donde se inicia su formación para la autonomía, la convivencia, la paz, la formación en saberes y en competencias. La familia es insustituible para la serenidad personal y para la educación de los hijos e hijas.

Esto implica que la Institución Educativa apoye el proceso que se inicia dentro de un núcleo familiar, estableciendo unos vínculos de corresponsabilidad entre el ámbito familiar y escolar, que conlleven en la formación de un ser capaz de enfrentar e interactuar de forma responsable consigo mismo y con su entorno, porque la familia hace parte del bien de los pueblos y de la humanidad entera.

CENTROS DE INTERES

“MÚSICA Y MARCHA AL RITMO DE LA PAZ, EXCELENCIA Y ORGULLO INSTITUCIONAL”

Este centro de interés fortaleció los grupos musicales como banda de marchas, semillero de cuerdas pulsadas y grupo de tambores para la formación integral y la promoción de la diversidad cultural, el desarrollo artístico-musical y la identidad colombiana en la Institución Educativa Conde San German. Por otro lado, los grupos musicales proporcionaron un espacio para la expresión emocional. Los estudiantes canalizaron sus emociones, lo que contribuyó a un mejor manejo de su bienestar emocional y psicológico. Además, la música tiene el poder de fomentar la empatía y la sensibilidad,

Celular: 3214915729, E-mail Institucional: colconsanger@gmail.com
Carrera 2 N.º 5-48 Barrio San Pedro, Corregimiento Pueblo Nuevo, La Esperanza, Norte de Santander, Colombia



NIT 807.007.089-4

REPÚBLICA DE COLOMBIA
DEPARTAMENTO NORTE DE SANTANDER
INSTITUCIÓN EDUCATIVA CONDE SAN GERMAN
PUEBLO NUEVO – LA ESPERANZA
DANE N.º.254128001338



ya que los jóvenes aprenden a ponerse en el lugar del otro al interpretar y compartir una misma pieza musical.

Para el desarrollo de las actividades musicales se contó con el apoyo del instructor Jaidier Manuel Roperero del programa sonidos para la paz del Ministerio de Cultura.

EMPRENDE, COMPRENDE Y APRENDE “FOMENTANDO EL DESARROLLO INTEGRAL EN CONDE SAN GERMÁN”

Este centro de interés promovió el emprendimiento, fomentando el desarrollo de competencias e integrando las diferentes áreas de aprendizaje, a través del cultivo del cacao; la feria agro empresarial en la institución educativa Conde San German. Basada en la formación técnica agropecuaria y agroindustrial, con un fuerte compromiso por el desarrollo local, el emprendimiento, y el fortalecimiento de la identidad campesina y cultural andina.

Se realizaron proyectos pedagógicos productivos que articularon el cultivo de cacao y otras especies agrícolas de la Finca La Felicia con los procesos de transformación. Se llevó a cabo la feria empresarial, para fortalecer las competencias emprendedoras, técnicas, investigativas y ciudadanas.

LECTURA, ESCRITURA Y ORALIDAD (LEO) “VIAJE A TRAVÉS DE LA LECTURA”

Por medio del centro de interés LEO, se fomentó el desarrollo de las competencias comunicativas mediante el mejoramiento de los niveles de lectura, escritura y oralidad de los estudiantes de educación preescolar, la básica y la media técnica, a través del fortalecimiento de los valores afectivos y sociales del ser humano, para formar estudiantes integrales, críticos y competentes para la sociedad que está en constante cambios.

Permitiendo que los estudiantes disfrutaran del proceso lector como una aventura fascinante y enriquecedora que forme parte de cada una de las áreas del conocimiento logrando fortalecer las competencias interpretativas, analíticas, investigativas, argumentativas e integradoras de manera que se evidencie en cada acto comunicativo y el desempeño académico de la comunidad estudiantil.

En la básica primaria se realizó la dramatización de cuentos y se contó con la participación de la docente Maritza Rodríguez, del programa constructores de paz y el apoyo de los padres de familia.

“DANZANDO EMOCIONES, BIENESTAR Y CULTURA”

Por medio de este centro de interés se fortaleció el desarrollo integral de los estudiantes a través de experiencias significativas en danza que fortalecieron las competencias socioemocionales, el bienestar físico y mental, y la valoración de la diversidad cultural.

Celular: 3214915729, E-mail Institucional: colconsanger@gmail.com
Carrera 2 N.º 5-48 Barrio San Pedro, Corregimiento Pueblo Nuevo, La Esperanza, Norte de Santander, Colombia



NIT 807.007.089-4

REPÚBLICA DE COLOMBIA
DEPARTAMENTO NORTE DE SANTANDER
INSTITUCIÓN EDUCATIVA CONDE SAN GERMAN
PUEBLO NUEVO – LA ESPERANZA
DANE N°.254128001338



La danza es una manifestación cultural y corporal que permite a los estudiantes explorar, expresar y transformar sus emociones, al tiempo que promueve la actividad física y el sentido de pertenencia. En contextos rurales, las tradiciones dancísticas reflejan la riqueza cultural que puede ser explorada pedagógicamente para fortalecer la identidad y la convivencia.

Durante el año lectivo el centro de interés participo en las diferentes actividades artísticas y culturales a nivel local y Municipal

• **¿Qué buenas prácticas como experiencias significativas se han desarrollado?**

En la Institución Conde San Germán se fomentaron los principios y valores institucionales a través de las buenas prácticas pedagógicas y del trabajo en equipo. Así mismo en las diferentes áreas se desarrollaron temas importantes como el análisis, la crítica, creatividad, liderazgo, compromiso y participación democrática.

- ✚ Realización de jornadas de aseo y embellecimiento para la buena preservación y buen convivir en la institución.
- ✚ Organizando campañas ecológicas que promovieron en la comunidad educativa la adquisición de hábitos de conservación del medio ambiente y ahorro de agua.
- ✚ **Semana Andina:** Esta práctica no solo transformó la realidad del aula, sino que redefinió el espacio escolar como un territorio seguro. Fue el escenario donde los valores de solidaridad, honestidad, respeto y trabajo en equipo dejaron de ser conceptos teóricos para convertirse en prácticas de convivencia diaria.

Se realizaron gestiones Interinstitucionales donde se hicieron alianzas con entidades Municipales como Alcaldía Municipal, salud pública, Policía Nacional, Coordinación Deporte y cultura.

Durante la semana se dictaron charlas de prevención de la violencia sexual, derechos humanos, prevención de la trata de personas, salud mental y prevención de sustancias psicoactivas, urbanismo, civismo y principios. Los estudiantes dejaron de ser unos espectadores de los riesgos y se convirtieron en actores de su propia protección.

El día viernes culminó la semana Andina con actividades lúdicas recreativas donde se realizó la firma de manifiesto de convivencia y un mural de compromisos por grados.

Esta práctica educativa demuestra que la cultura es el mejor vehículo para la prevención. Al fusionar la lúdica con la formación en derechos, logramos que el aprendizaje sea memorable y que el compromiso ciudadano nazca del corazón de los estudiantes, garantizando una convivencia armónica a largo plazo

- ✚ **Semana cultural:** Se define como una experiencia significativa porque desplaza el enfoque del "evento" hacia el "vínculo". Su éxito no radica en el cumplimiento de un cronograma, sino en la calidad de las conexiones humanas y en la profundidad de los aprendizajes alcanzados a través del arte, el diálogo y la identidad compartida.

Celular: 3214915729, E-mail Institucional: colconsanger@gmail.com
Carrera 2 N.º 5-48 Barrio San Pedro, Corregimiento Pueblo Nuevo, La Esperanza, Norte de Santander, Colombia



REPÚBLICA DE COLOMBIA
DEPARTAMENTO NORTE DE SANTANDER
INSTITUCIÓN EDUCATIVA CONDE SAN GERMAN
PUEBLO NUEVO – LA ESPERANZA
DANE N°.254128001338



Fomentar un espacio de integración y convivencia a través de la expresión artística, académica y recreativa, fortaleciendo el sentido de pertenencia y el respeto por la diversidad cultural.

El proyecto se sostuvo sobre cuatro pilares que garantizan una formación integral:

Educación y Aprendizaje: El conocimiento sale de los libros para ser vivido.

Integración Social: Espacios reales de convivencia que rompen barreras.

Identidad y Diversidad: Reconocimiento del "yo" en el "otro".

Talento y Expresión: El escenario como herramienta de empoderamiento personal.

Al haber fusionado el aprendizaje con la emoción, hemos logrado que la cultura deje de ser un concepto lejano para convertirse en una vivencia compartida. El éxito de estos días se mide en el fortalecimiento del espíritu colectivo y en la certeza de que la diversidad es nuestra mayor riqueza.

PROYECTO DE CACAO

Esta práctica se define como significativa porque rompe el modelo de aprendizaje pasivo. No se estudia el cacao en un libro; se habita su proceso. Al integrar lo sensorial con lo académico, el proyecto logra:

Humanizar el conocimiento: Reconoce al campesino y al trabajo rural como el motor de la sociedad.

Estimular el Pensamiento Crítico: Evalúa el impacto económico y la sostenibilidad del producto.

Esta experiencia es significativa porque transforma el estudio del cacao en una experiencia sensorial y académica que conecta a los participantes con su patrimonio cultural, promoviendo el emprendimiento sostenible y el reconocimiento del trabajo rural como base de nuestra sociedad. Fomenta la visión empresarial y la creatividad artística aplicada a un producto real.

El proyecto del cacao trasciende la simple degustación; es un ejercicio de redescubrimiento del entorno. Concluir esta experiencia es validar que la cultura y el aprendizaje, al igual que el cacao, requieren cuidado, tiempo y procesos compartidos. Hemos transformado una semilla en un símbolo de resiliencia y potencial comunitario

2. GOBIERNO ESCOLAR Y ESTRUCTURA ORGANIZACIONAL

- Organigrama.



NIT 807.007.089-4

REPÚBLICA DE COLOMBIA
DEPARTAMENTO NORTE DE SANTANDER
INSTITUCIÓN EDUCATIVA CONDE SAN GERMAN
PUEBLO NUEVO – LA ESPERANZA
DANE N.º.254128001338

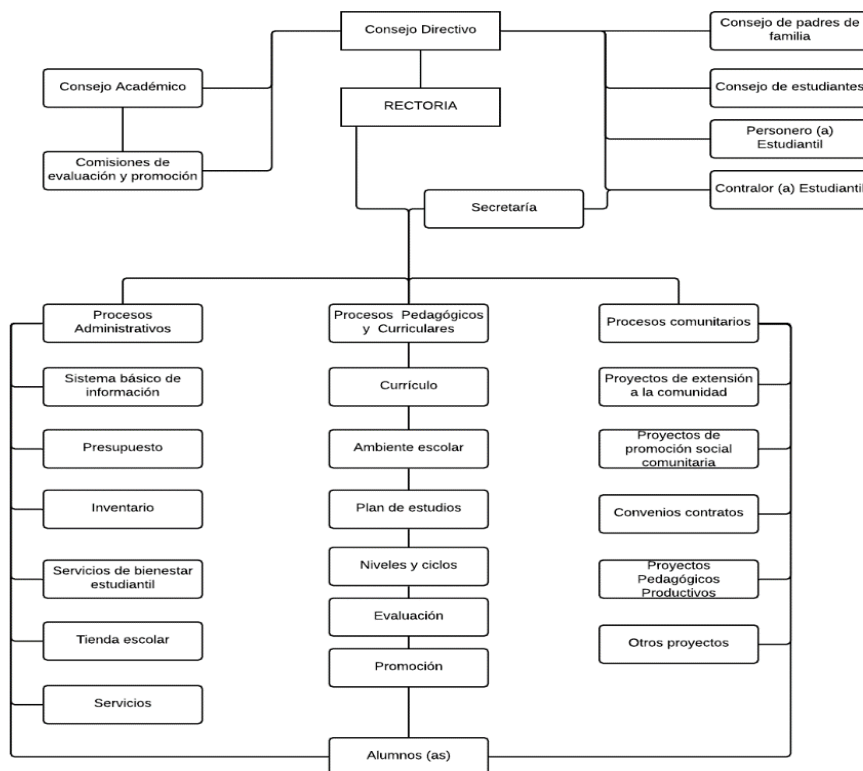

Cómo se eligió el gobierno escolar.

El Gobierno Escolar constituye un espacio fundamental de participación democrática dentro de la institución educativa Conde San German, dando cumplimiento de la Ley General de Educación (Ley 115 de 1994) y al Decreto 1075 de 2015. Su elección permite la integración de los diferentes estamentos de la comunidad educativa, promoviendo la convivencia, la corresponsabilidad y la toma de decisiones colectivas.

El proceso de elección del Gobierno Escolar se desarrolló de manera transparente, participativa y democrática, garantizando la representación de los diferentes estamentos de la comunidad educativa. Este ejercicio fortalece la cultura democrática, el liderazgo estudiantil y el compromiso colectivo con la mejora continua de la institución.

A continuación, se describe de manera ejecutiva el proceso de elección y conformación de los órganos del Gobierno Escolar.

1. Consejo Directivo: Es el máximo órgano de dirección institucional, tiene carácter decisorio, de apoyo, asesor y consultor sobre la realidad y la gestión de los procesos institucionales. Su misión es velar por una mayor cualificación, desarrollo, ampliación e impacto social de la Institución, en asuntos administrativos y de orientación académica, darse su propio reglamento y establecer la frecuencia de reuniones ordinarias teniendo en cuenta la normativa vigente, garantizando la representación de los distintos estamentos de la comunidad educativa: directivos docentes, docentes, padres de familia, estudiantes, ex alumnos y sector productivo. La elección de sus miembros se realizó mediante convocatoria institucional y designación democrática en cada estamento, quedando

Celular: 3214915729, E-mail Institucional: colconsanger@gmail.com
 Carrera 2 N.º 5-48 Barrio San Pedro, Corregimiento Pueblo Nuevo, La Esperanza, Norte de Santander, Colombia



NIT 807.007.089-4

REPÚBLICA DE COLOMBIA
DEPARTAMENTO NORTE DE SANTANDER
INSTITUCIÓN EDUCATIVA CONDE SAN GERMAN
PUEBLO NUEVO – LA ESPERANZA
DANE N.º.254128001338



formalizada el día 21 de enero del año 2025 en el centro de integración ciudadana, mediante acta oficial número 1, quedando integrado por:

- La Rectora, quien convocará y presidirá las reuniones de este Consejo Directivo.
- Dos representantes del personal Docente elegidos por mayoría de votos en Consejo Académico.
- Dos representantes de los padres de Familia, uno el presidente de la junta de padres de Familia o su suplente, y el otro elegido en asamblea general de padres de familia, elegidos por mayoría de votos entre los representantes a consejo de padres donde están representados tanto la sección de preescolar, primaria como secundaria.
- El Representante de los estudiantes que debe estar cursando uno de los dos últimos cursos que ofrece la Institución o su suplente.
- Un representante de exalumnos.
- Un representante del sector productivo.

2. Consejo de Padres de Familia: es una Instancia de participación educativa que no requiere registro ante ninguna autoridad y para pertenecer a él no se podrán establecer cuotas de afiliación o contribución económica de ninguna especie. Se reunirá como mínimo tres veces al año por convocatoria del rector o director, o por derecho propio. Las sesiones del consejo de padres serán presididas por un padre de familia elegido por ellos mismos.

Se eligió el día 21 de enero del año 2025, quedando integrado por los voceros de los padres de las estudiantes que cursan cada uno de los diferentes grados. Se eligió a partir de la postulación y elección de representantes en cada grupo o grado. Posteriormente, los padres delegados eligieron a sus representantes ante el Consejo Directivo. Este consejo tiene como propósito fortalecer la participación de las familias en los procesos académicos y formativos de la institución.

3. Consejo Académico: organización cuyo propósito es promover y recoger las inquietudes pedagógicas, profesionales y gremiales, tanto del saber, como de su práctica, que aporten a la construcción y/o resignificación del PEI. La organización implica no solo las reuniones generales, sino también la conformación de grupos de trabajo alrededor de intereses de orden pedagógico, profesional, etc.

Está conformado por la rectora y los docentes. Su designación se realizó de manera directa, teniendo en cuenta los cargos y funciones establecidas en la organización institucional. Este órgano es responsable de orientar los procesos pedagógicos y curriculares.

4. Personero Estudiantil: Es un estudiante del último grado existente en la Institución a quien los estudiantes eligen democráticamente con la responsabilidad de promover el ejercicio de los deberes y derechos de los estudiantes que consagran la Constitución Política de Colombia, las leyes y el



REPÚBLICA DE COLOMBIA
DEPARTAMENTO NORTE DE SANTANDER
INSTITUCIÓN EDUCATIVA CONDE SAN GERMAN
PUEBLO NUEVO – LA ESPERANZA
DANE N.º.254128001338



Reglamento Escolar o Manual de Convivencia. Se desarrolló mediante un proceso democrático que incluyó:

- Inscripción de candidatos de grado undécimo llevado a cabo el día 19 de febrero del 2025
- Socialización de propuestas ante la comunidad estudiantil del 19 de febrero al 25 de marzo del año 2025
- Jornada de votación secreta y libre, realizada el día 27 de marzo donde el estudiante que obtuvo la mayoría de votos fue proclamado oficialmente como Personero Estudiantil

5. Elección del Contralor Estudiantil: es un estudiante que se encuentre debidamente matriculado en la institución educativa, que curse el grado décimo del nivel de Educación media, o de grado noveno o quinto en caso de que la institución educativa sólo ofrezca hasta el nivel de educación básica, elegido democráticamente por los estudiantes matriculados. Es requisito para ser candidato a Contralor Escolar presentar el Plan de Trabajo. fue elegido siguiendo un procedimiento similar al del Personero, con participación activa del estudiantado. Este cargo busca promover la vigilancia de los recursos y el fortalecimiento de la cultura de la transparencia dentro de la institución.

6. Comité de Convivencia Escolar: conformado por el directivo, representante de los docentes, representante de estudiantes. Sus integrantes fueron designados y/o elegidos según la normatividad, con el fin de prevenir y atender situaciones que afecten la convivencia escolar y promover un ambiente sano y respetuoso.

7. Comisión de Evaluación y Promoción: conformada por el directivo, los docentes y representantes de padres de familia definidos en el Sistema Institucional de Evaluación de los Estudiantes (SIEE). Su selección se realizó teniendo en cuenta criterios de experiencia y responsabilidad académica, con el objetivo de analizar los procesos de evaluación y tomar decisiones relacionadas con la promoción estudiantil.

- La institución no realizó el proceso de empalme del Consejo Directivo saliente de la vigencia 2024 con el conformado para la vigencia 2025

3. ANÁLISIS DE LOS INDICADORES DE RESULTADO POR ÁREA DE GESTIÓN (DIRECTIVA, ACADÉMICA, ADMINISTRATIVA Y COMUNITARIA)

En este apartado se presentan los resultados de los principales indicadores de la Institución Educativa Conde San Germán, con el fin de mostrar de manera clara cómo se encuentra la institución y qué aspectos han mejorado o requieren fortalecimiento. Estos indicadores permiten entender el avance de los estudiantes, el acompañamiento a las familias, el funcionamiento institucional y el impacto de las acciones educativas en la comunidad. El análisis tiene en cuenta comparaciones generales con el departamento, el país y otros municipios, así como las diferencias entre el contexto urbano y rural. De esta manera, se busca que la información sirva como base para la toma de decisiones y el mejoramiento continuo de la institución.



NIT 807.007.089-4

REPÚBLICA DE COLOMBIA
DEPARTAMENTO NORTE DE SANTANDER
INSTITUCIÓN EDUCATIVA CONDE SAN GERMAN
PUEBLO NUEVO – LA ESPERANZA
DANE N°.254128001338



Nombre del Indicador	Propósito / Alcance del Indicador	Relación con los Objetivos Institucionales	Resultado Aproximado	Tendencia	Análisis de Brechas	Impacto Poblacional	Relación de Dependencia e Incidencia (Intra y Extra sectorial)
<p>Porcentaje de estudiantes pertenecientes a poblaciones vulnerables beneficiarios de programas de permanencia</p>	<p>Mide el acceso de estudiantes vulnerables a programas de permanencia (PAE o transporte escolar), con el fin de garantizar la continuidad escolar.</p>	<p>Aporta a asegurar la permanencia y reducir factores de deserción escolar.</p>	<p>100 % de los estudiantes vulnerables reciben algún apoyo de permanencia.</p>	<p>Se mantiene con tendencia a la mejora</p>	<p>Depto– Nación: Brecha moderada frente al promedio nacional. Municipio: inferior a municipios con mayor inversión social. Urbano– Rural: Mayor cobertura en zona rural que urbana.</p>	<p>Impacta directamente a estudiantes en condición de vulnerabilidad, favoreciendo la asistencia y permanencia escolar.</p>	<p>Intrasectorial: Dependencia de inversión para programas de permanencia. Extrasectorial: Mejoramiento de programas sociales por parte del departamento</p>



NIT 807.007.089-4

REPÚBLICA DE COLOMBIA
DEPARTAMENTO NORTE DE SANTANDER
INSTITUCIÓN EDUCATIVA CONDE SAN GERMAN
PUEBLO NUEVO – LA ESPERANZA
DANE N°.254128001338



<p>Porcentaje de alumnos con necesidades educativas especiales escolarizados</p>	<p>Mide la inclusión de estudiantes con necesidades educativas especiales en el sistema educativo oficial.</p>	<p>Garantizar una educación inclusiva.</p>	<p>80 % de estudiantes con necesidades educativas especiales en edad escolar están escolarizados.</p>	<p>Se mantiene</p>	<p>Depto– Nación: Brecha frente a estándares nacionales de atención integral. Municipio s: Diferencias frente a municipios con mayor personal o apoyo para inclusión. Urbano– Rural: Mayor dificultad de atención en población rural.</p>	<p>Impacta positivamente a estudiantes con necesidades educativas especiales y promueve una cultura institucional inclusiva.</p>	<p>Intrasectorial: Dependencia de formación docente en inclusión. Extrasectorial: Necesidad de apoyos a estudiantes escolarizados</p>
<p>Tasa de deserción intra anual en</p>	<p>Mide el porcentaje de estudiantes</p>	<p>Garantizar trayectorias educativas</p>	<p>6,06 % de deserción intra anual.</p>	<p>Mejora</p>	<p>Depto– Nación: Leve brecha</p>	<p>Impacta directamente a estudiantes</p>	<p>Intrasectorial: Dependencia del</p>



NIT 807.007.089-4

REPÚBLICA DE COLOMBIA
DEPARTAMENTO NORTE DE SANTANDER
INSTITUCIÓN EDUCATIVA CONDE SAN GERMAN
PUEBLO NUEVO – LA ESPERANZA
DANE N°.254128001338



<p>preescolar, básica y media</p>	<p>que abandonan el estudio antes de finalizar el año lectivo.</p>	<p>sin deserción.</p>			<p>frente al promedio nacional. Municipio s: Menor deserción que municipios críticos. Urbano– Rural: Mayor riesgo de deserción en sedes rurales.</p>	<p>en riesgo de abandono escolar.</p>	<p>acompañamiento académico y psicosocial. Extrasectorial: Alta incidencia de factores económicos y familiares.</p>
<p>Porcentaje de educadores participando en el plan de formación</p>	<p>Mide la participación docente en procesos de formación para fortalecer competencias pedagógicas.</p>	<p>Se articula con el mejoramiento de la calidad educativa.</p>	<p>60 % de los docentes participan en procesos de formación.</p>	<p>Se mantiene con tendencia a la mejora</p>	<p>Depto– Nación: Brecha frente a instituciones con mayor acceso a programas MEN. Municipio s: Baja oferta</p>	<p>Impacta positivamente los aprendizajes de los estudiantes.</p>	<p>Intrasectorial: Dependencia del liderazgo directivo y del PMI. Extrasectorial: Baja capacitación en programas de formación nacionales.</p>



NIT 807.007.089-4

REPÚBLICA DE COLOMBIA
DEPARTAMENTO NORTE DE SANTANDER
INSTITUCIÓN EDUCATIVA CONDE SAN GERMAN
PUEBLO NUEVO – LA ESPERANZA
DANE N°.254128001338



					formativa. Urbano– Rural: Menor acceso para docentes rurales.		
Porcentaje de padres de familia que participan en actividades institucion ales	Mide el nivel de participació n de las familias en actividades escolares.	Aporta a fortalecer la interacción familia– escuela.	75% de participaci ón de padres de familia.	Mejora	Depto– Nación: Similar al promedio departamen tal. Municipio s: Inferior a municipios con mayor tradicón participativ a. Urbano– Rural: Menor participació n en zonas rurales.	Impacta el clima escolar e interacción con la comunidad.	Intrasectori al: Depend e de estrategias de comunicació n institucional. Extrasectori al: Depend e de participación de entidades en escuelas de padres.
Número promedio de estudiantes	Mide el acceso a herramienta s	Se relaciona con el objetivo institucional	12 estudiantes por	Se mantien e	Depto– Nación: Brecha frente a	Impacta el desarrollo de	Intrasectori al: Dependencia de



NIT 807.007.089-4

REPÚBLICA DE COLOMBIA
DEPARTAMENTO NORTE DE SANTANDER
INSTITUCIÓN EDUCATIVA CONDE SAN GERMAN
PUEBLO NUEVO – LA ESPERANZA
DANE N°.254128001338



<p>por computador</p>	<p>tecnológicas para el aprendizaje .</p>	<p>de fortalecer la innovación pedagógica.</p>	<p>computador.</p>		<p>promedios nacionales. Municipios: Desventaja frente a municipios con mayor dotación TIC. Urbano–Rural: Mayor brecha en sedes rurales.</p>	<p>competencias digitales.</p>	<p>planeación institucional. Extrasectorial: Incidencia de programas de dotación tecnológica.</p>
<p>Porcentaje de matrícula con acceso a internet</p>	<p>Mide la conectividad efectiva de los estudiantes.</p>	<p>Apoya el objetivo de fortalecer competencias digitales y continuidad educativa.</p>	<p>10% de la matrícula con acceso a internet. Solo acceso en sala de informática.</p>	<p>No es estable</p>	<p>Depto– Nación: Brecha significativa frente al promedio nacional. Municipios: Diferencias marcadas entre municipios.</p>	<p>Impacta el acceso equitativo a recursos educativos digitales.</p>	<p>Intrasectorial: Dependencia de infraestructura institucional. Extrasectorial: Alta incidencia de proveedores</p>



NIT 807.007.089-4

REPÚBLICA DE COLOMBIA
DEPARTAMENTO NORTE DE SANTANDER
INSTITUCIÓN EDUCATIVA CONDE SAN GERMAN
PUEBLO NUEVO – LA ESPERANZA
DANE N°.254128001338



					Urbano–Rural: Brecha alta a favor del sector urbano.		y políticas TIC.
Porcentaje de ejecución de los recursos del Fondo de Servicios Educativos	Mide la eficiencia en la ejecución de los recursos financieros institucionales.	Se articula con garantizar condiciones adecuadas de funcionamiento.	95,58% de ejecución presupuestal.	Se mantiene	Depto– Nación: Brecha mínima frente a promedios nacionales. Municipio s: Mejor desempeño que municipios críticos. Urbano– Rural: Mayores necesidades en sedes rurales.	Impacta a toda la comunidad educativa.	Intrasectorial: Dependencia de planeación y control interno. Extrasectorial: Incidencia del ente territorial.
Porcentaje de cumplimiento	Mide el avance en la ejecución	Directamente relacionado	69 % de acciones cumplidas	Se mantiene	Depto– Nación: Alineado	Impacta integralmente la calidad	Intrasectorial: Alta dependencia



NIT 807.007.089-4

REPÚBLICA DE COLOMBIA
DEPARTAMENTO NORTE DE SANTANDER
INSTITUCIÓN EDUCATIVA CONDE SAN GERMAN
PUEBLO NUEVO – LA ESPERANZA
DANE N°.254128001338



<p>nto del Plan de Mejoramiento Institucional (PMI)</p>	<p>de acciones de mejoramiento institucional.</p>	<p>con todos los objetivos del PEI.</p>	<p>o en avance.</p>		<p>con promedio departamental. Municipio: Nivel intermedio de cumplimiento. Urbano–Rural: Mayor dificultad de ejecución en sedes rurales.</p>	<p>del servicio educativo.</p>	<p>de todas las áreas de gestión institucional. Extrasectorial: Incidencia de acompañamiento de la Secretaría de Educación.</p>
--	---	---	---------------------	--	---	--------------------------------	---



REPÚBLICA DE COLOMBIA
DEPARTAMENTO NORTE DE SANTANDER
INSTITUCIÓN EDUCATIVA CONDE SAN GERMAN
PUEBLO NUEVO – LA ESPERANZA
DANE N.º.254128001338



4. CUMPLIMIENTO DE LAS METAS DEL PLAN DE MEJORAMIENTO INSTITUCIONAL

GESTIÓN DIRECTIVA

La Institución Educativa Conde San German genera una propuesta para orientar de una manera asertiva y eficaz a la comunidad educativa, teniendo en cuenta, los procesos de direccionamiento estratégico, gobierno escolar, cultura institucional, clima escolar, relaciones con el entorno y el mismo horizonte institucional en el desarrollo del buen sentir durante el año lectivo, atendiendo los aspectos de la misión, visión y metas que llevan a adaptar el contexto escolar, aprovechando la armonía y cumplimiento de los principios éticos, morales y de convivencia.

La conformación del gobierno escolar con sus diversos entes escolares o gobernabilidad, permiten ser veedores, participativos e incluyentes en los cambios de mejora buscando un avance en la misma Institución Educativa. En los procesos académicos se da apoyo en casos de rendimiento académico y disciplinar para conformar grupos pedagógicos, estrategias y planes operativos que lleven a mejorar el aprendizaje de los educandos. En relación a la cultura institucional, se vinculan los mecanismos de comunicación de la información para que trascienda en la comunidad educativa de manera clara y eficaz. También, el reconocimiento de logros y participación de otras entidades para mejorar las relaciones interinstitucionales. El clima escolar se mantiene a través de las directrices emanadas por MEN, SED y la Institución Educativa apoyando los procesos de enseñanza aprendizaje según el manejo de los entornos escolares participativos e incluyentes con estrategias pedagógicas curriculares y extracurriculares que vinculan toda la comunidad educativa.

La Institución Educativa Conde san German, también, tiene sus lineamientos propios del PEI, como carta de navegación para situar los componentes estratégicos que permitan el cumplimiento del horizonte institucional dando a cabalidad el buen trato a la comunidad educativa con apoyo de los entes internos de la misma. De igual manera, desarrollando procesos institucionales y grupos de conformación para fortalecer y mejorar la toma de decisiones en los aspectos diversos del entorno académico, cultural y convivencia con base a las rutas de atención integral que favorezca el servicio educativo.



NIT 807.007.089-4

REPÚBLICA DE COLOMBIA
DEPARTAMENTO NORTE DE SANTANDER
INSTITUCIÓN EDUCATIVA CONDE SAN GERMAN
PUEBLO NUEVO – LA ESPERANZA
DANE N°.254128001338



METAS GESTIÓN DIRECTIVA

META 1. Al terminar el año 2025, el Consejo de Padres de Familia se habrá vinculado en un 60% en actividades culturales, deportivas y pedagógicas.

Actividades	¿Cuánto se invirtió?	¿A qué población se atendió? (grupos etarios y condición especial)	¿Dónde se intervino? (cedes educativas)	¿Cómo se hizo? (contratos, convenios, donaciones)	¿Con quién se ejecutó? (alianzas)	¿Cuándo se realizó?
1. Elección y conformación del Consejo de Padres de Familia 2. Asignación del líder docente que orientará el proceso durante la vigencia 2025 3. Socialización de funciones del consejo de padres de familia 4. Elección de cargos del Consejo de Padres de Familia. 5. Seguimiento y evaluación a la participación del Consejo de Padres en actividades institucionales (listas de asistencia y fotografías).	No se asignaron recursos	Padres de familia, docentes y directivo	Institución Educativa Conde San German y sede San Pablo	Asamblea de padres de familia	Comunidad educativa	17 de enero del 2025



REPÚBLICA DE COLOMBIA
DEPARTAMENTO NORTE DE SANTANDER
INSTITUCIÓN EDUCATIVA CONDE SAN GERMAN
PUEBLO NUEVO – LA ESPERANZA
DANE N°.254128001338



METAS GESTIÓN DIRECTIVA

META 2. Finalizando la vigencia 2025, se realizarán acciones en un 80% encaminadas al mejoramiento de la pertenencia y participación en la institución educativa

Actividades	¿Cuánto se invirtió?	¿A qué población se atendió? (grupos etarios y condición especial)	¿Dónde se intervino? (cedes educativas)	¿Cómo se hizo? (contratos, convenios, donaciones)	¿Con quién se ejecutó? (alianzas)	¿Cuándo se realizó?
1. Reuniones de titularidad cada 15 días los miércoles a las 6:30 a.m. para incentivar la pertenencia, resaltar el valor de la diversidad y la importancia del ejercicio de los derechos.	No se asignaron recursos	Comunidad estudiantil	Institución Educativa Conde San German y sede San Pablo	Charlas educativas en el aula de clase	Noel león Serrano	Cada 15 días de cada mes de la vigencia 2025
2. Realizar dos campañas de recolección de inservibles dentro de la institución.				Salida de campo		30 de septiembre 2025
3. Solicitud periódica de necesidad de mantenimiento a zonas verdes.	490,000			Contratación directa (mantenimiento de infraestructura)	Organización Organización Azuero SAS	06 de agosto 2025
4. Motivar a los estudiantes en la participación de actividades internas y externas.	2,744,450			Contratación directa.		08/01/2025 06/03/2025 27/04/2025 25/08/2025 03/10/2025 21/11/2025 07/11/2025



NIT 807.007.089-4

REPÚBLICA DE COLOMBIA
DEPARTAMENTO NORTE DE SANTANDER
INSTITUCIÓN EDUCATIVA CONDE SAN GERMAN
PUEBLO NUEVO – LA ESPERANZA
DANE N°.254128001338



METAS GESTIÓN DIRECTIVA

META 3. Culminando el año 2025 el consejo estudiantil habrá realizado actividades en un 70% en pro del bienestar estudiantil de la institución.

Actividades	¿Cuánto se invirtió?	¿A qué población se atendió? (grupos etarios y condición especial)	¿Dónde se intervino? (cedes educativas)	¿Cómo se hizo? (contratos, convenios, donaciones)	¿Con quién se ejecutó? (alianzas)	¿Cuándo se realizó?
<ol style="list-style-type: none"> 1. Conformación del consejo estudiantil de la institución. 2. 3. Dar a conocer las funciones del consejo estudiantil. 4. Crear comités de trabajo para la realización de actividades en pro del liderazgo y sentido de pertenencia de los estudiantes con la institución 5. Elaborar cronograma de actividades a realizar durante el año lectivo. 	No se asignaron recursos	Comunidad estudiantil	Institución Educativa Conde San German y sede San Pablo		Comunidad Educativa	14 de febrero del 2025



NIT 807.007.089-4

REPÚBLICA DE COLOMBIA
DEPARTAMENTO NORTE DE SANTANDER
INSTITUCIÓN EDUCATIVA CONDE SAN GERMAN
PUEBLO NUEVO – LA ESPERANZA
DANE N°.254128001338



LOGROS

OTROS LOGROS ALCANZADOS EN LA GESTIÓN DIRECTIVA		
	PROCESO	LOGRO
Direccionamiento estratégico	Política de inclusión de personas de diferentes grupos poblacionales o diversidad cultural	Se contó con una docente de poyo para los procesos de inclusión, especialmente en la elaboración del PIAR.
Gobierno escolar	Consejo directivo Consejo académico Comisión de evaluación y promoción Comité de convivencia Personero estudiantil Asamblea de padres de familia	Los entes del gobierno escolar elegidos aportaron en la dirección y planteamiento de las necesidades de la institución.
Cultura institucional	Mecanismos de comunicación	Mayor compromiso de las familias mediante comunicaciones por medios digitales.
	Trabajo en equipo	Trabajo conjunto entre la planta de personal docente.
	Reconocimiento de logros	La institución ofrece reconocimiento a los méritos obtenidos por los estudiantes en las diferentes celebraciones.
Clima escolar	Ambiente físico	Inauguración de la unidad sanitaria de secundaria Inicio de construcción de laboratorio de agroindustria alimentaria Adecuación de aula de primera infancia
	Motivación hacia el aprendizaje	Actividades pedagógicas Participación en actos culturales
	Actividades extracurriculares	2 salidas técnicas SENS, 3 salidas del grupo de danzas
	Manejo de conflictos	Semana por la convivencia escolar
Relaciones con el entorno	Familias o acudientes	Comunicaciones constantes por medios digitales (grupos de WhatsApp) Envío de citaciones escritas
	Autoridades educativas	Seguimiento constante a los documentos institucionales (plataforma Enjambre)
	Otras instituciones	Convenio SENA Artes para la paz

Celular: 3214915729, E-mail Institucional: colconsanger@gmail.com
 Carrera 2 N.º 5-48 Barrio San Pedro, Corregimiento Pueblo Nuevo, La Esperanza, Norte de Santander, Colombia



NIT 807.007.089-4

REPÚBLICA DE COLOMBIA
DEPARTAMENTO NORTE DE SANTANDER
INSTITUCIÓN EDUCATIVA CONDE SAN GERMAN
PUEBLO NUEVO – LA ESPERANZA
DANE N°.254128001338



	Sector productivo	Proyecto de cacao Finca La Felicia
--	-------------------	------------------------------------

RECOMENDACIONES:

- Asignar un docente líder para motivar a los miembros del consejo de padres en el cumplimiento de sus funciones.
- Crear un plan de acción.
- Seguimiento y evaluación a la participación del consejo de padres en actividades institucionales.

Celular: 3214915729, E-mail Institucional: colconsanger@gmail.com
Carrera 2 N.º 5-48 Barrio San Pedro, Corregimiento Pueblo Nuevo, La Esperanza, Norte de Santander, Colombia



NIT 807.007.089-4

REPÚBLICA DE COLOMBIA
DEPARTAMENTO NORTE DE SANTANDER
INSTITUCIÓN EDUCATIVA CONDE SAN GERMAN
PUEBLO NUEVO – LA ESPERANZA
DANE N°.254128001338



- Redefinir las temáticas desarrolladas en cada uno de los encuentros.
- Replantear los horarios y espacios de almacenamiento de residuos sólidos.
- Vincular las zonas verdes al proyecto transversal de medio ambiente.
- Ampliar las salidas externas enfocadas la media técnica en las dos modalidades.
- Elaborar un plan de acción que oriente las actividades a realizar durante el año escolar.



REPUBLICA DE COLOMBIA
DEPARTAMENTO NORTE DE SANTANDER
INSTITUCIÓN EDUCATIVA CONDE SAN GERMAN
PUEBLO NUEVO – LA ESPERANZA
DANE N°.254128001338



Celular: 3214915729, E-mail Institucional: colconsanger@gmail.com
Carrera 2 N.º 5-48 Barrio San Pedro, Corregimiento Pueblo Nuevo, La Esperanza, Norte
de Santander, Colombia



REPUBLICA DE COLOMBIA
DEPARTAMENTO NORTE DE SANTANDER
INSTITUCIÓN EDUCATIVA CONDE SAN GERMAN
PUEBLO NUEVO – LA ESPERANZA



DANE N°.254128001338
GESTION ACADEMIA

METAS GESTIÓN ACADÉMICA

META 1. Al finalizar el año 2025, los resultados de las pruebas Saber 11°, serán superiores a los obtenidos en el año 2024.

¿Qué se hizo? (Actividades)	¿Cuánto se invirtió?	¿A qué población se atendió? (grupos etarios y condición especial)	¿Dónde se intervino? (sedes educativas)	¿Cómo se hizo? (contratos, convenios, donaciones)	¿Con quién se ejecutó? (alianzas)	¿Cuándo se realizó?
1. Análisis de los resultados de las pruebas Saber 11° 2024. 2. Aplicación de tres simulacros institucionales. 3. Análisis de los simulacros aplicados. 4. Socialización y retroalimentación de los simulacros a los estudiantes, por cada docente de área.	\$200.000	Estudiantes desde el grado tercero al grado once.	Sede San Pablo y sede Conde San Germán.	Se utilizó material existente de las pruebas Evaluar para avanzar de años anteriores.	No aplica.	<ul style="list-style-type: none"> • Abril 2025 (Análisis de pruebas Saber). • Del 03 de febrero al 28 de marzo (primer simulacro). • Del 21 de abril al 13 de junio (segundo simulacro). • Del 14 de julio al 05 de septiembre (tercer simulacro).

METAS GESTIÓN ACADÉMICA

META 2. Al finalizar el año 2025, se habrá implementado en un 100% los proyectos transversales como opción didáctica de enseñanza, en las diferentes áreas de aprendizaje.

¿Qué se hizo? (Actividades)	¿Cuánto se invirtió?	¿A qué población se atendió? (grupos etarios y condición especial)	¿Dónde se intervino? (sedes educativas)	¿Cómo se hizo? (contratos, convenios, donaciones)	¿Con quién se ejecutó? (alianzas)	¿Cuándo se realizó?
------------------------------------	-----------------------------	---	--	--	--	----------------------------

Celular: 3214915729, E-mail Institucional: colconsanger@gmail.com

Carrera 2 N.º 5-48 Barrio San Pedro, Corregimiento Pueblo Nuevo, La Esperanza, Norte de Santander, Colombia



REPUBLICA DE COLOMBIA
DEPARTAMENTO NORTE DE SANTANDER
INSTITUCIÓN EDUCATIVA CONDE SAN GERMAN
PUEBLO NUEVO – LA ESPERANZA
DANE N°.254128001338



<p>1. Conformación de equipos de trabajo de proyectos transversales. 2. Revisión, diseño y ajuste de los proyectos transversales. 3. Socialización de los proyectos transversales. 4. Implementación de los proyectos transversales en la enseñanza de las diferentes áreas de aprendizaje.</p>	<p>No hubo inversión.</p>	<p>Estudiantes desde primera infancia, básica primaria, básica secundaria y media técnica.</p>	<p>Sede San Pablo y sede Conde San Germán.</p>	<ul style="list-style-type: none"> • Se hicieron algunos ajustes en los proyectos y se implementaron con algunas actividades. • Para el proyecto de medio ambiente se recibieron donaciones por parte de la oficina de desarrollo rural. 	<ul style="list-style-type: none"> • Profesionales de salud pública municipal. • Profesional de desarrollo rural municipal. • Programa Artes para la construcción de Paz. 	<ul style="list-style-type: none"> • Del 01 al 05 de septiembre • Del 22 al 26 de septiembre. • 30 de septiembre. • 7 de octubre
--	---------------------------	--	--	--	--	--

METAS GESTIÓN ACADÉMICA

META 3. Al finalizar el año 2025, se habrá ajustado las mallas curriculares en las cinco áreas fundamentales evaluadas por el ICFES

¿Qué se hizo? (Actividades)	¿Cuánto se invirtió?	¿A qué población se atendió? (grupos etarios y condición especial)	¿Dónde se intervino? (sedes educativas)	¿Cómo se hizo? (contratos, convenios, donaciones)	¿Con quién se ejecutó? (alianzas)	¿Cuándo se realizó?
<p>1. Conformación de equipos de trabajo por áreas. 2. Socialización de capacitación sobre taller de fortalecimiento de las competencias de los educandos en la educación media.</p>	<p>No hubo inversión</p>	<p>Estudiantes de básica primaria, básica secundaria y media técnica.</p>	<p>Sede San Pablo y sede Conde San Germán.</p>	<p>Programa de fortalecimiento de competencias y aprendizajes para los estudiantes de educación media de las instituciones educativas</p>	<p>Docentes jefes de área.</p>	<ul style="list-style-type: none"> • 15 de enero (capacitación) • 27 de enero.



REPUBLICA DE COLOMBIA
DEPARTAMENTO NORTE DE SANTANDER
INSTITUCIÓN EDUCATIVA CONDE SAN GERMAN
PUEBLO NUEVO – LA ESPERANZA
DANE N°.254128001338



3. Actualización y ajustes de mallas curriculares de las cinco áreas que evalúa el ICFES. 4. Entrega de mallas actualizadas a los docentes.				oficiales focalizadas del departamento Norte de Santander.		
--	--	--	--	--	--	--



REPUBLICA DE COLOMBIA
DEPARTAMENTO NORTE DE SANTANDER
INSTITUCIÓN EDUCATIVA CONDE SAN GERMAN
PUEBLO NUEVO – LA ESPERANZA
DANE N°.254128001338



LOGROS

- Actualización de las mallas curriculares en algunas áreas, teniendo en cuenta los derechos Básicos de Aprendizaje.
- Bajo porcentaje de reprobación (1.14%).
- Vinculación de la Administración Municipal en Preicfes a estudiantes del Grado Once (11°)

RECOMENDACIONES

- Aplicar estrategias para obtener mejores resultados en las pruebas Saber.
- Planear clases con un formato institucional y subir la información al drive.
- Asignar recursos para la adquisición de material pedagógico de simulacros de Pruebas Saber.
- Acompañamiento permanente de un profesional de apoyo para los estudiantes con barreras de aprendizaje



REPUBLICA DE COLOMBIA
DEPARTAMENTO NORTE DE SANTANDER
INSTITUCIÓN EDUCATIVA CONDE SAN GERMAN
PUEBLO NUEVO – LA ESPERANZA
DANE N°.254128001338
GESTIÓN ADMINISTRATIVA



A continuación, se da a conocer los logros o aspectos relevantes que la Institución Educativa obtuvo durante el año escolar 2025 en la Gestión administrativa. Este informe se hace con respecto a lo planteado en el Plan de Mejoramiento Institucional (PMI) 2025 y también se dan a conocer otros aspectos positivos que ayudaron a mejorar dicha gestión.



REPUBLICA DE COLOMBIA
DEPARTAMENTO NORTE DE SANTANDER
INSTITUCIÓN EDUCATIVA CONDE SAN GERMAN
PUEBLO NUEVO – LA ESPERANZA
DANE N°.254128001338



METAS GESTIÓN ADMINISTRATIVA

META 1. Al culminar el año 2025, la comunidad educativa implementará un 60% las medidas de prevención de riesgo de la Institución

¿Qué se hizo? (Actividades)	¿Cuánto se invirtió?	¿A qué población se atendió? (grupos etarios y condición especial)	¿Dónde se intervino? (Sedes educativas)	¿Cómo se hizo? (contratos, convenios, donaciones)	¿Con quién se ejecutó? (alianzas)	¿Cuándo se realizó?
1. Dar a conocer a la comunidad educativa el proyecto de plan y prevención de riesgo. 2. Asistencia de la socialización del proyecto de riesgo. 3. Desarrollo de actividades plasmadas en el proyecto de riesgo. 4. Evaluación sobre las actividades realizadas.	\$2.625.500	Comunidad educativa	Sede San Pablo y la Institución Educativa conde san German	Adquisición con recursos de gratuidad	Defensa civil Policía nacional	<ul style="list-style-type: none"> • 19 de febrero • 15 de junio • 7 de octubre



REPUBLICA DE COLOMBIA
DEPARTAMENTO NORTE DE SANTANDER
INSTITUCIÓN EDUCATIVA CONDE SAN GERMAN
PUEBLO NUEVO – LA ESPERANZA
DANE N°.254128001338



GESTIÓN ADMINISTRATIVA

META 2. Al terminar el año lectivo 2025, se evidenciará en cada uno de los planes de aula las estrategias implementadas para incentivar la investigación en el aula de clase

¿Qué se hizo? (Actividades)	¿Cuánto se invirtió?	¿A qué población se atendió? (grupos etarios y condición especial)	¿Dónde se intervino? (Sedes educativas)	¿Cómo se hizo? (contratos, convenios, donaciones)	¿Con quién se ejecutó? (alianzas)	¿Cuándo se realizó?
1. Elaborar planes de aula que evidencien la transversalidad con las diferentes áreas. 2. Identificar los docentes que aplican los proyectos transversales plasmados en los planes de aula. 3. Evaluar los planes de aula ejecutados.	\$00,00	Comunidad educativa	Sede San Pablo y la Institución Educativa conde san German	N/A	Planta personal docentes	<ul style="list-style-type: none"> • Primera semana de cada periodo • 8 de octubre • Semana de desarrollo institucional



NIT 807.007.089-4

REPUBLICA DE COLOMBIA
DEPARTAMENTO NORTE DE SANTANDER
INSTITUCIÓN EDUCATIVA CONDE SAN GERMAN
PUEBLO NUEVO – LA ESPERANZA
DANE N°.254128001338



METAS GESTIÓN ADMINISTRATIVA

META 3. Al terminar el año 2025, los docentes de la Institución Educativa se motivarán a participar activamente a las capacitaciones dadas por los entes gubernamentales.

¿Qué se hizo? (Actividades)	¿Cuánto se invirtió?	¿A qué población se atendió? (grupos etarios y condición especial)	¿Dónde se intervino? (Sedes educativas)	¿Cómo se hizo? (contratos, convenios, donaciones)	¿Con quién se ejecutó? (alianzas)	¿Cuándo se realizó?
1. Asistencia a capacitaciones emanadas por la secretaria de Educación. Gobernación, Ministerio de Educación y demás entes que faciliten la formación en un área de conocimiento. 2. Socialización de capacitaciones recibidas. 3. Aplicación de la capacitación en las áreas de conocimiento. 4. Diligenciamiento del formato de seguimiento sobre capacitaciones.	\$000,00	Administrativos Docentes del establecimiento	Sede San Pablo y la Institución Educativa conde san German	N/A	SED Ministerio de educación	<ul style="list-style-type: none"> • Durante la vigencia 2025



REPUBLICA DE COLOMBIA
DEPARTAMENTO NORTE DE SANTANDER
INSTITUCIÓN EDUCATIVA CONDE SAN GERMAN
PUEBLO NUEVO – LA ESPERANZA
DANE N°.254128001338



LOGROS

La institución ha diseñado e implementado un plan para la adquisición de recursos para el aprendizaje, el cual garantiza la disponibilidad oportuna, la pertinencia pedagógica y el acceso equitativo a materiales educativos, contribuyendo al fortalecimiento de los procesos formativos.

Dar cumplimiento a cada una de las medidas de prevención ante cualquier riesgo de la institución.

Esta área da soporte al trabajo institucional. Tiene a su cargo todos los procesos de apoyo a la gestión académica, la administración de la planta física, los recursos y los servicios, el manejo del talento humano, y el apoyo financiero y contable.

La Gestión Administrativa se estructura teniendo en cuenta 5 aspectos:

- ✓ **Apoyo a la gestión académica:** encargada de dar apoyo necesario a los procesos de matrícula boletines y carpetas de los estudiantes para lograr un buen funcionamiento de la institución.
- ✓ **Administración de la planta física y de los recursos:** Garantizar buenas condiciones de infraestructura y dotación para una adecuada prestación de los servicios.
- ✓ **Administración de servicios complementarios:** Asegurar la adecuada prestación de los servicios complementarios disponibles en la institución educativa para facilitar la asistencia de los estudiantes, mejorar sus procesos de aprendizaje y desarrollar sus competencias.
- ✓ **Talento humano:** Garantizar buenas condiciones de trabajo y desarrollo profesional a las personas vinculadas al establecimiento educativo.
- ✓ **Apoyo financiero y contable:** Dar soporte financiero y contable para el adecuado desarrollo de las actividades del establecimiento educativo.

RECOMENDACIONES

Realizar un acompañamiento mensual para diligenciar y socializar las capacitaciones presentada por los docentes ya que en muchas ocasiones no se registran en el formato de capacitaciones por olvidar fechas o nombres de estas



REPUBLICA DE COLOMBIA
DEPARTAMENTO NORTE DE SANTANDER
INSTITUCIÓN EDUCATIVA CONDE SAN GERMAN
PUEBLO NUEVO – LA ESPERANZA
DANE N°.254128001338



GESTION FINANCIERA

Recursos de gratuidad:

Vigencia: 2025	
Nombre Establecimiento:	IE. CONDE SAN GERMAN
Departamento:	NORTE DE SANTANDER
Municipio:	LA ESPERANZA
Estado:	Pagado
Recursos asignados: \$ 113,304,409.00	

Presupuesto

PRESUPUESTO DE EGRESOS		
Presupuesto Definitivo	\$ 124,282,086.00	
Ejecutado	\$ 118,910,217.00	95.68%
Diferencia \$ 5,371,869.00		

Fondos de servicios educativos



REPUBLICA DE COLOMBIA
DEPARTAMENTO NORTE DE SANTANDER
INSTITUCIÓN EDUCATIVA CONDE SAN GERMAN
PUEBLO NUEVO – LA ESPERANZA
DANE N°.254128001338



NOMBRE SEDE	MATRICULA TRANSICIÓN	MATRICULA BÁSICA	MATRICULA A MEDIA TÉCNICA	TOTAL MATRICULA GRATUIDAD
IE CONDE SAN GERMAN	25	279	71	375
ASIGNACIÓN POR ALUMNO	142.368	124.386	229.290	
ASIGNACIÓN	3.559.189	34.703.677	16.279.624	
		JORNADA ÚNICA	3.255.925	\$57,798,415.00
		ASIGNACIÓN GRATUIDAD		
			FORMACIÓN INTEGRAL	42,831,516.00
			PRIMERA INFANCIA	12,674,478.00
			TOTAL ASIGNACIÓN	113,304,409.00

Total, ingresos

CONCEPTO	INGRESOS
Certificados y Constancias	\$ 170,431.00
Proyectos Pedagógicos Productivos	\$ 1,700,000.00
Calidad por Gratuidad	\$ 57,798,415.00
Formación Integral	\$ 42,831,516.00
Primera Infancia	\$ 12,674,478.00
Rendimientos Financieros Gratuidad	\$ 2,775,369.00
Rendimientos Financieros Recursos Propios	\$ 10,703.00
Superávit Recursos de Gratuidad	\$ 5,841,323.00
Superávit Recursos Propios	\$ 479,851.00
TOTAL	\$124,282,086.00

Celular: 3214915729, E-mail Institucional: colconsanger@gmail.com
 Carrera 2 N.º 5-48 Barrio San Pedro, Corregimiento Pueblo Nuevo, La Esperanza, Norte de Santander, Colombia



NIT 807.007.089-4

REPUBLICA DE COLOMBIA
DEPARTAMENTO NORTE DE SANTANDER
INSTITUCIÓN EDUCATIVA CONDE SAN GERMAN
PUEBLO NUEVO – LA ESPERANZA
DANE N°.254128001338



Porcentaje por asignación de gratuidad

RECURSOS DE GRATUIDAD

Presupuestado	\$ 63,000,000.00	
Asignado Gratuidad	\$ 57,798,415.00	
Formación Integral	\$ 42,831,516.00	179,85%
Primera Infancia	\$ 12,674,478.00	
Diferencia \$ 50,304,409.00		

Porcentaje por ejecución de egreso

PRESUPUESTO DE EGRESOS

Presupuesto Definitivo	\$ 124,282,086.00	
Ejecutado	\$ 118,910,217.00	95.68%
Diferencia \$ 5,371,869.00		

Ejecución de recursos de egreso

79602	BANCO AGRARIO CUENTA MAESTRA	
2.1.2.02.01.003.03	Dotacion institucional de infraestructura educativa	17.314.060,00
2.1.2.01.01.003.04.06	Otro equipo eléctrico y sus partes y piezas	4.510.000,00
2.1.2.01.01.003.05.03	Radioreceptores y receptores de televisión, aparatos para la grabación y reproducción de sonido y video, micrófonos, altavoces, amplificadores. Etc.	3.771.144,00
2.1.2.01.01.004.01.02	Instrumentos musicales	9.841.516,00
2.1.2.01.01.004.01.03	Articulos de deporte	4.871.000,00
2.1.2.02.01.003.04	Adquisicion de bienes	34.782.565,00
2.1.2.02.01.003.05	Impresos y publicaciones	4.781.370,00
2.1.2.02.02.005.03	Mantenimiento de Infraestructura educativa	28.958.600,00
2.1.2.02.02.008.01	Contratacion de servicios tecnicos Profesionales	2.901.147,00
2.1.2.02.02.008.02	Mantenimiento de equipo y mobiliario	2.851.926,00
2.1.2.02.02.008.04	Internet	650.000,00
2.1.2.1.4	Dotacion Institucional de material y medios pedagogicos para el aprendizaje	2.700.000,00

TOTAL BANCO AGRARIO CUENTA MAESTRA 117.933.328,00

Celular: 3214915729, E-mail Institucional: colconsanger@gmail.com
Carrera 2 N.º 5-48 Barrio San Pedro, Corregimiento Pueblo Nuevo, La Esperanza, Norte de Santander, Colombia



REPUBLICA DE COLOMBIA
DEPARTAMENTO NORTE DE SANTANDER
INSTITUCIÓN EDUCATIVA CONDE SAN GERMAN
PUEBLO NUEVO – LA ESPERANZA
DANE N°.254128001338



79601	BANCO AGRARIO CUENTA RECURSOS PROPIOS	
2.1.2.02.02.007.03	Gastos bancarios	18.889,00
TOTAL BANCO AGRARIO CUENTA RECURSOS		18.889,00
 79603	 BANCO AGRARIO CUENTA MAESTRA PAGADORA	
2.1.2.02.02.007.02	Seguros	958.000,00
TOTAL BANCO AGRARIO CUENTA MAESTRA		958.000,00
		118.910.217,00

TOTAL EJECUCIÓN \$118,910,217.00

Resumen de inversión realizada

N°	OBJETO CONTRACTUAL	FUENTE DE FINANCIACIÓN	TOTAL, DE INVERSIÓN	ESTADO
1	POLIZA	RG	\$958.000	EJECUTADO
2	VESTUARIOS DANZA	FI	\$5.880.000	EJECUTADO
3	PLANTULAS (CACAO Y SOMBRIO	FI	\$4.649.100	EJECUTADO
4	CONTADORA		\$2.901.147	EJECUTADO
5	ORGANIZACIÓN AZUERO	RG	\$4.668.870	EJECUTADO
6	INSTRUMENTOS MUSICALES	FI	\$11.242.000	EJECUTADO
7	ABONOS-FERTILIZANTES	RG	\$5.127.900	EJECUTADO
8	ADQUISICION MOBILIARIO PRIMERA INFANCIA	PI	\$6.949.600	EJECUTADO
9	IMPLEMENTOS DEPORTIVOS	RG	\$4.871.000	EJECUTADO
10	MATERIALES FERRETERIA	RG	\$12.795.200	EJECUTADO
11	INTERNET	RG	\$650.000	EJECUTADO
12	MANTENIMIENTO INFRAESTRUCTURA	RG PI	\$16.163.400	EJECUTADO
13	ASEO	RG	\$2.398.000	EJECUTADO
14	VENTILADORES	RG	\$4.510.000	EJECUTADO
15	EXTINTORES	RG	\$2.226.500	EJECUTADO

Celular: 3214915729, E-mail Institucional: colconsanger@gmail.com
 Carrera 2 N.º 5-48 Barrio San Pedro, Corregimiento Pueblo Nuevo, La Esperanza, Norte de Santander, Colombia



NIT 807.007.089-4

REPUBLICA DE COLOMBIA
DEPARTAMENTO NORTE DE SANTANDER
INSTITUCIÓN EDUCATIVA CONDE SAN GERMAN
PUEBLO NUEVO – LA ESPERANZA
DANE N°.254128001338



16	ATLANTIS	RG	\$25.198.685	
17	MUEBLES, ARCHIVADORES Y ESTANTES METALICOS	RG	\$3.297.000	EJECUTADO
18	SYSTEM SOLUTIONS CENTER	RG	\$2.000.000	EJECUTADO
19	TNS	RG	\$2.700.000	EJECUTADO

GESTION COMUNITARIA

La Institución Educativa Conde San Germán, a través de la Gestión Comunitaria, orienta sus acciones al fortalecimiento de la calidad y pertinencia del servicio educativo, promoviendo la participación activa de todos los miembros de la comunidad educativa en la toma de decisiones y en la implementación de las acciones institucionales.

Durante la vigencia 2025, los procesos desarrollados en los componentes de accesibilidad, proyección a la comunidad, participación y convivencia, y prevención de riesgos, permiten realizar un análisis reflexivo sobre los logros alcanzados y los desafíos enfrentados. Este ejercicio no solo evidencia avances significativos, sino que también orienta la formulación de acciones de mejora encaminadas a fortalecer la interacción entre los diferentes estamentos, reconociendo su papel fundamental en la formación integral de los educandos.

La existencia de organismos de participación, procesos normativos y espacios de interacción y apoyo social, en el marco del Proyecto Educativo Institucional (PEI), consolida pautas de vinculación mutua y corresponsabilidad. Estas dinámicas favorecen la atención pertinente a las necesidades de la población estudiantil y promueven acciones orientadas al bienestar colectivo y a la sana convivencia.

En este sentido, la gestión comunitaria adquiere verdadero significado cuando se construye desde un colectivo humano que comparte un espacio, una identidad y un sentido de pertenencia, generando procesos de liderazgo, compromiso y transformación positiva de su realidad institucional.

El presente informe expone los resultados de la Gestión Comunitaria conforme al Plan de Mejoramiento Institucional (PMI) para la vigencia 2025, integrando metas, indicadores, actividades desarrolladas y aspectos por fortalecer, con el propósito de consolidar una cultura participativa, inclusiva y orientada al mejoramiento continuo.



REPUBLICA DE COLOMBIA
DEPARTAMENTO NORTE DE SANTANDER
INSTITUCIÓN EDUCATIVA CONDE SAN GERMAN
PUEBLO NUEVO – LA ESPERANZA
DANE N°.254128001338



METAS GESTIÓN COMUNITARIA

META 1. Al finalizar el año 2025 la institución educativa habrá implementado en un 50% una política de atención a los estudiantes con inclusión

¿Qué se hizo? (Actividades)	¿Cuánto se invirtió?	¿A qué población se atendió? (grupos etarios y condición especial)	¿Dónde se intervino? (Sedes educativas)	¿Cómo se hizo? (contratos, convenios, donaciones)	¿Con quién se ejecutó? (alianzas)	¿Cuándo se realizó?
1 reunir a representantes clave (docentes, directivos, estudiantes y familias) para coordinar el proceso.	0	De preescolar a grado undécimo. Condición especial: 11 estudiantes Diagnosticados por profesional en salud: 6 Condición especial: (autismo, discapacidad visual, trastornos del neurodesarrollo TDAH	Sede San Pablo y Conde San Germán	Se buscó ayuda de un profesional para atender estudiantes con inclusión. Primero se hizo de forma general y luego de forma individual.	Consejo directivo, Consejo académico, Alcaldía Municipal, con salud pública, padres de familia.	Durante el primer semestre del año 2025
2 identificar casos particulares de estudiantes que hayan enfrentado	0	De preescolar a grado once	Sede San Pablo y	✓ Charla orientadora a docentes con una	Alianzas con docentes,	La charla orientadora se realizó en el 18 de febrero y la atención a



NIT 807.007.089-4

REPUBLICA DE COLOMBIA
DEPARTAMENTO NORTE DE SANTANDER
INSTITUCIÓN EDUCATIVA CONDE SAN GERMAN
PUEBLO NUEVO – LA ESPERANZA



DANE N°.254128001338

<p>dificultades y analizar qué estrategias funcionaron o fallaron. Programación de una escuela de padres sobre emprendimiento con la orientación de un profesional.</p>			<p>Conde San Germán</p>	<p>profesional en psicología.</p> <ul style="list-style-type: none"> ✓ Caracterización de estudiantes con Barreras para el Aprendizaje y la participación (BAP). ✓ Atención individual a estudiantes y padres de familia. ✓ Estrategias que funcionaron: implementación por parte de algunos docentes del DUA diseñando clases pensada para todos, flexibilización curricular y evaluación, tutorías entre pares. El plan individual de ajustes razonables PIAR 	<p>padres de familia.</p>	<p>estudiantes y padres de familia durante el mes de abril Las estrategias se implementaron durante el año escolar.</p>
---	--	--	-------------------------	--	---------------------------	--



NIT 807.007.089-4

REPUBLICA DE COLOMBIA
DEPARTAMENTO NORTE DE SANTANDER
INSTITUCIÓN EDUCATIVA CONDE SAN GERMAN
PUEBLO NUEVO – LA ESPERANZA
DANE N°.254128001338



METAS GESTIÓN COMUNITARIA

META 2. Lograr que el 100% de la comunidad esté informada sobre los programas y recursos de la institución, y participen en acciones de colaboración

¿Qué se hizo? (Actividades)	¿Cuánto se invirtió?	¿A qué población se atendió? (grupos etarios y condición especial)	¿Dónde se intervino? (sedes educativas)	¿Cómo se hizo? (contratos, convenios, donaciones)	¿Con quién se ejecutó? (alianzas)	¿Cuándo se realizó?
1. Identificar los canales más utilizados por la comunidad (redes sociales, correo, cartelera físicas) para garantizar que la información llegue a la mayoría.	0	De preescolar a grado undécimo	Sede San Pablo y Conde San Germán	Se utilizaron canales de comunicación efectivos como cartelera informativas, redes sociales y principalmente grupos de WhatsApp	Emisora Municipal y líderes, padres de familia.	Durante el año escolar 2025
2 identificar casos particulares de estudiantes que hayan enfrentado dificultades y analizar qué estrategias funcionaron o fallaron. Programación de una escuela de padres sobre emprendimiento con la orientación de un profesional.	0	De preescolar a grado undécimo	Sede San Pablo y Conde San Germán	Se realizaron 3 escuelas de padres. Al enseñar inteligencia emocional y comunicación asertiva, se reducen los niveles de violencia o conflicto en el hogar, lo que se traduce en un estudiante más tranquilo y enfocado.	Alcaldía Municipal, Parroquia San Pablo Apóstol, Acadia Municipal y salud pública, e Iglesia Pentecostal Unida de Colombia.	Durante el año escolar 2025

Celular: 3214915729, E-mail Institucional: colconsanger@gmail.com

Carrera 2 N.º 5-48 Barrio San Pedro, Corregimiento Pueblo Nuevo, La Esperanza, Norte de Santander, Colombia



REPUBLICA DE COLOMBIA
DEPARTAMENTO NORTE DE SANTANDER
INSTITUCIÓN EDUCATIVA CONDE SAN GERMAN
PUEBLO NUEVO – LA ESPERANZA
DANE N°.254128001338



5. LOGROS

Logros significativos por área de gestión que transformaron la institución educativa.

META	LOGROS	RECOMENDACIONES Que no se cumplió, que hace falta para cumplir las metas, Desafíos del Fondo para la siguiente vigencia
<p>META 1. Al finalizar el año 2025 la institución educativa habrá implementado en un 50% una política de atención a los estudiantes con inclusión</p>	<ul style="list-style-type: none"> • Se logró una articulación efectiva del proceso con docentes, padres de familia y estudiantes, promoviendo el trabajo colaborativo y la participación activa de toda la comunidad educativa. • Se identificaron once (11) estudiantes con barreras en el aprendizaje, a quienes se les realizó el debido proceso de atención; algunos casos fueron remitidos al área de orientación psicológica para su respectivo acompañamiento. • Se realizaron tres (3) escuelas de padres, orientadas al fortalecimiento de la inteligencia emocional y la comunicación asertiva, contribuyendo a la disminución de situaciones de violencia o conflicto en el hogar y favoreciendo el bienestar emocional, la tranquilidad y el enfoque académico de los estudiantes. • Se recibió el acompañamiento de personal profesional para el 	<ul style="list-style-type: none"> • Se recomienda caracterizar a los estudiantes que aún no han sido vinculados al proceso; crear una Bitácora de Buenas Prácticas para documentar experiencias y casos exitosos, y fortalecer la red de apoyo mediante la vinculación de más profesionales especializados. • Se sugiere iniciar la implementación de guías estandarizadas acordes con el Diseño Universal para el Aprendizaje (DUA), fortalecer la flexibilización curricular y los procesos de evaluación, y asegurar la elaboración y el seguimiento del PIAR. • Se recomienda realizar capacitaciones periódicas a los docentes sobre atención a necesidades educativas especiales y prácticas pedagógicas inclusivas. • Se necesita un docente orientador, docentes de apoyo permanente, para cubrir las necesidades especiales e inclusión • Crear una red sólida de apoyo mutuo entre docentes, familias y estudiantes. • Se recomienda fortalecer y promover la participación



NIT 807.007.089-4

REPUBLICA DE COLOMBIA
DEPARTAMENTO NORTE DE SANTANDER
INSTITUCIÓN EDUCATIVA CONDE SAN GERMAN
PUEBLO NUEVO – LA ESPERANZA
DANE N°.254128001338



	<p>desarrollo de las charlas dirigidas a padres de familia, con el apoyo de la Secretaría de Educación Departamental, la Alcaldía Municipal, la Parroquia San Pablo y la Iglesia Pentecostal Unida de Colombia.</p>	<p>activa y masiva de los padres de familia en los procesos y actividades institucionales.</p>
--	---	--

META	LOGROS	RECOMENDACIONES Que no se cumplió, que hace falta para cumplir las metas, Desafíos del Fondo para la siguiente vigencia
<p>META 2: Lograr que el 100% de la comunidad esté informada sobre los programas y recursos de la institución, y participen en acciones de colaboración.</p>	<ul style="list-style-type: none"> • Se implementaron canales de comunicación efectivos, tales como cartelera informativa, redes sociales y, principalmente, grupos de WhatsApp, fortaleciendo la difusión de la información y la interacción con la comunidad educativa. • Se fortaleció la conciencia de la comunidad educativa sobre los recursos y programas disponibles, promoviendo la transformación de la información en acciones colaborativas orientadas al cuidado y mejoramiento del entorno escolar. • Se desarrollaron talleres de “Escuela para Padres” mediante charlas sobre crianza, seguridad digital y salud mental, brindando orientaciones prácticas 	<ul style="list-style-type: none"> • Colocar en funcionamiento la página web del colegio. (Ya terminando enero se activó esta página) . • Hacer mayor uso de recursos disponibles como redes sociales, para facilitar la información. • Implementar buzón de sugerencias en un lugar visible • Hace falta un espacio físico más amplio y condiciones de ventilación. • Se recomienda implementar talleres teórico-prácticos sobre salud digital, inteligencia emocional y finanzas familiares,

Celular: 3214915729, E-mail Institucional: colconsanger@gmail.com
 Carrera 2 N.º 5-48 Barrio San Pedro, Corregimiento Pueblo Nuevo, La Esperanza, Norte de Santander, Colombia



NIT 807.007.089-4

REPUBLICA DE COLOMBIA
DEPARTAMENTO NORTE DE SANTANDER
INSTITUCIÓN EDUCATIVA CONDE SAN GERMAN
PUEBLO NUEVO – LA ESPERANZA
DANE N°.254128001338



	<p>y significativas que aportan valor real a la vida familiar.</p> <ul style="list-style-type: none"> • Se fortaleció el acompañamiento y la participación de los padres de familia durante la semana cultural y en los eventos artísticos, lúdicos y deportivos liderados por la institución educativa. 	<p>orientados al fortalecimiento del bienestar integral de las familias.</p> <ul style="list-style-type: none"> • promover y fortalecer la participación activa de los padres de familia en todos los eventos académicos, culturales, deportivos y comunitarios liderados por la institución educativa.
--	---	--

META	LOGROS	RECOMENDACIONES Que no se cumplió, que hace falta para cumplir las metas, Desafíos del Fondo para la siguiente vigencia
<p>Meta 3: Al finalizar el año 2025 el 60% de los padres de familia y estudiantes de grado once participarán activamente en la planificación y ejecución de una feria de orientación personal y profesional, diseñada para fortalecer el proyecto de vida de los estudiantes.</p>	<p>NO SE ALCANZARON</p>	<ul style="list-style-type: none"> • Realizar una feria de orientación profesional • Dictar talleres de emprendimiento y proyecto de vida • Hace falta mayor información a las familias de la media técnica; requiere mostrarles que la educación superior no es solo un "sueño", sino un camino accesible y estratégico • Hace falta realizar gestiones con Universidades, el Sena y demás entidades de Educación superior para que realicen una amplia oferta académica.



REPUBLICA DE COLOMBIA
DEPARTAMENTO NORTE DE SANTANDER
INSTITUCIÓN EDUCATIVA CONDE SAN GERMAN
PUEBLO NUEVO – LA ESPERANZA
DANE N°.254128001338



Celular: 3214915729, E-mail Institucional: colconsanger@gmail.com
Carrera 2 N.º 5-48 Barrio San Pedro, Corregimiento Pueblo Nuevo, La Esperanza, Norte
de Santander, Colombia