



| | | | | | |
|---|--|---|-----------------------------------|---|--|
|  | INSTITUCIÓN EDUCATIVA RURAL EL GUAMAL | | |  | |
| | CONVENCION | | | | |
| | Formato de Actas de Reunión | | | | |
| Versión 2.0 | Página 1 de 18 | Anexo: Firmas asistentes | Autorizó: | Fecha: 27/02/2026 | |
| FRM C01.01.F04 | | | | ACTA: No. 02 | |
| 1. Reunión: | Asamblea general padres de familia. | | | | |
| 2. Referencia: | Audiencia Pública, Rendición de Cuentas e Informe de Gestión Periodo Enero – diciembre de 2025, Institución Educativa Rural El Guamal, Convención. | | | | |
| 3. Fecha: | 27 de febrero de 2026 - HORA: 08:15 A.M. – 10:30 A.M. | | | | |
| 4. Lugar: | Sede Principal El Guamal | | | | |
| 5. Redactada Por: | LUIS FERNANDO ROJAS RINCON, Rector IER El Guamal. | | | | |
| Asistentes | Convocados | Nombres | Dependencia/ Cargo | | |
| | | Comunidad Educativa. | IER El Guamal | | |
| | Invitados | Nombres | Dependencia/ Cargo | | |
| | | Padres de familia y comunidad en general. | | | |
| | | Integrantes | Consejo Directivo | | |
| | | Representantes | Consejo Estudiantil IER El Guamal | | |
| | | Grupo de Docentes | IER El Guamal | | |
| | | Candidatos Personería Estudiantil | IER El Guamal | | |
| | | Candidatos Contralor Estudiantil | IER El Guamal | | |
| | | Miembros | Junta de Acción Comunal | | |
| | | Pagadora | IER El Guamal | | |
| | | Convoca | Nombres | Dependencia/ Cargo | |
| | | | Luis Fernando Rojas Rincón | Rector: IER El Guamal | |
| 6. Ausentes | Convocados | Nombres | Dependencia/ Cargo | | |
| | | | | | |
| | Convoca | Nombres | Dependencia/ Cargo | | |
| | | | | | |
| 7. Distribuir a: | Convocados | Nombres | Dependencia/ Cargo | | |
| | | Secretaría de Educación Departamental, IER El Guamal. | | | |
| | Convoca | Nombres | Dependencia/ Cargo | | |
| | | | | | |
| 8. Resumen: | Objetivos | | | | |
| | Rendir informe de las cuentas; ingresos y egresos, y de la gestión realizada del periodo comprendido entre el mes de Enero y Diciembre de 2025. | | | | |
| | Puntos a tratar | | | | |
| | | 1. Saludo de Bienvenida, apertura de la rendición de cuentas. Por el señor Rector Luis Fernando Rojas Rincón. | | | |
| | | 2. Oración y reflexión por parte de la docente Tatiana Torres. | | | |
| | | 3. Presentación de la Agenda y llamado a lista de asistentes. | | | |
| | | 4. Acto protocolario (Himnos). | | | |
| | | 5. Informe presupuestal vigencia Enero – Diciembre 2025 por el señor Rector Luis Fernando Rojas Rincón. | | | |
| | | 6. Informe de Gestión por parte del equipo de calidad de la IER del año 2025. | | | |
| | | 7. Conversatorio (Preguntas y respuestas a la Comunidad Educativa) | | | |
| | 8. Propuestas | | | | |
| | 9. Cierre y Evaluación de la jornada. | | | | |
| No. | 9. Desarrollo punto a puntos | | | | |
| 1. | El señor Rector Luis Fernando Rojas Rincón, agradeció la asistencia a tan importante evento, y manifestó que este es un proceso de gran importancia para el buen funcionamiento institucional y que esta actividad está sujeta a lo reglamentario por la SED y lo estipulado en nuestro cronograma de actividades. | | | | |

- 2. La docente Tatiana Torres presidió el momento de la oración y reflexión de la jornada, invitando al trabajo en equipo y a estar de la mano con la IER:
- 3. La docente Tatiana Torres encargada de la lectura de la agenda, donde fue aprobada por los asistentes sin modificación alguna; se aclaró que el docente Alex Fernando Coronel será el encargado de los registros fotográficos, las docentes Carmen Oliva Sanguino y Mayerle Santiago estarán a cargo del registro de asistencia. Acto Protocolario.
- 4. Himnos (Colombia, Norte de Santander y Convención) dirigidos por el docente Israel Coronel.
- 5. El señor Rector Luis Fernando Rojas Rincón toma la palabra y de manera precisa, clara y sencilla expone el Informe presupuestal vigencia Enero – Diciembre 2025, donde se va proyectando cada explicación en diapositivas.

INSTITUCIÓN EDUCATIVA RURAL EL GUAMAL





MUNICIPIO DE CONVENCION – N. DE S.
DECRETO DE CREACION 002661 DE 124 DE NOVIEMBRE DE 2023
CODIGO DANE 254206000149 – NIT 900020367-8

AUDIENCIA PÚBLICA – RENDICIÓN DE CUENTAS
INFORME DE GESTIÓN 2025

DEL 01 DE ENERO AL 31 DE
DICIEMBRE DE 2025

INSTITUCIÓN EDUCATIVA RURAL EL GUAMAL

MODELO DE GESTIÓN
RECURSOS DE GRATUIDAD

| | |
|-------------------------------------|--|
| Vigencia: 2025 | |
| Nombre Establecimiento: | INSTITUCIÓN EDUCATIVA RURAL EL GUAMAL |
| Departamento: | NORTE DE SANTANDER |
| Municipio: | CONVENCION |
| Estado: | Pagado |
| Recursos asignados: \$84,879,981.00 | |

INSTITUCIÓN EDUCATIVA RURAL



MODELO DE GESTIÓN FONDO DE SERVICIOS EDUCATIVOS

PRESUPUESTO 2025

| | |
|------------|------------------|
| Proyectado | \$ 32,000,000.00 |
| Recibido | \$ 98,287,137.00 |
| Diferencia | \$ 66,287,137.00 |

INSTITUCIÓN EDUCATIVA RURAL



MODELO DE GESTIÓN RECURSOS DE GRATUIDAD

| NOMBRE ESTABLECIMIENTO | MATRICULA | | | TOTAL MATRICUL A |
|-------------------------|--------------------|---------------------|---------------------------|---------------------|
| | TR | BA | ME | |
| INS EDUC RUR EL GUAMAL | 35 | 206 | 4 | 245 |
| ASIGNACION POR ALUMNO | 142,965.48 | 124,908.35 | 191,125.75 | \$31,499,416 |
| TOTAL ASIGNACIÓN | \$5.003.792 | \$25.731.121 | \$764.503 | |
| | | | Formación Integral | \$34,368,848 |
| | | | Primera Infancia | \$19,011,717 |
| | | | TOTAL | \$84,879,981 |

INSTITUCIÓN EDUCATIVA RURAL



MODELO DE GESTIÓN GRATUIDAD

| MATRICULA TOTAL 2025 | MATRICULA TOTAL 2024 | MATRICULA TOTAL 2023 | MATRICULA TOTAL 2022 | VARIACIÓN MATRICULA 2024-2025 % |
|----------------------|----------------------|----------------------|----------------------|---------------------------------|
| 245 | 248 | 275 | 251 | -1.21 |

| TOTAL ASIGNACION 2025 | TOTAL ASIGNACION 2024 | TOTAL ASIGNACION 2023 | TOTAL ASIGNACION 2022 | VARIACIÓN ASIGNACIÓN 2024-2025 % |
|-----------------------|-----------------------|-----------------------|-----------------------|----------------------------------|
| \$31,499,416 | \$29,943,869 | \$21,418,643 | \$21,148,526 | 5.19% |

INSTITUCIÓN EDUCATIVA RURAL



MODELO DE GESTIÓN

TOTAL INGRESOS

| CONCEPTO | INGRESOS |
|--|-------------------------|
| Certificados y Constancias | 20,000.00 |
| Calidad por Gratuidad | 31,499,416.00 |
| Formación integral | 34,368,848.00 |
| Primera infancia | 19,011,717.00 |
| Otras Transferencias recursos públicos | 5,267,917.00 |
| Rendimientos Financieros Gratuidad | 1,170,789.00 |
| Superávit Recursos de Gratuidad | 6,835,216.00 |
| Superávit Recursos Propios | 113,234.00 |
| TOTAL | \$ 98,287,137.00 |

INSTITUCIÓN EDUCATIVA RURAL



MODELO DE GESTIÓN

PORCENTAJE ASIGNACIÓN DE INGRESOS

| ASIGNACIÓN INGRESOS GRATUIDAD | | |
|-------------------------------|------------------|--------|
| Presupuestado | \$ 32,000,000.00 | |
| Asignado Gratuidad | \$ 31,499,416.00 | 98.43% |
| Diferencia \$ 500,584.00 | | |

INSTITUCIÓN EDUCATIVA RURAL



MODELO DE GESTIÓN

PORCENTAJE ASIGNACIÓN DE EGRESOS

| PRESUPUESTO DE EGRESOS | % EJECUCIÓN |
|---------------------------|------------------------|
| Presupuesto Definitivo | \$86,070,770.00 |
| Ejecutado | \$82,250,365.00 95.56% |
| Diferencia \$3,820,405.00 | |

INSTITUCIÓN EDUCATIVA RURAL



MODELO DE GESTIÓN EJECUCIÓN DE EGRESOS

| 44601 | BANCO AGRARIO CUENTA MAESTRA | |
|---|--|----------------------|
| 2.1.2.01.01.003.03.02 | Máquinaria de informática y sus partes, piezas y accesorios | 4.275.000,00 |
| 2.1.2.01.01.003.04.06 | Otro equipo eléctrico y sus partes y piezas | 2.940.000,00 |
| 2.1.2.01.01.003.05.03 | Radioreceptores y receptores de televisión, aparatos para la grabación y reproducción de sonido y video, micrófonos, altavoces, amplificadores. Etc. | 1.520.000,00 |
| 2.1.2.01.01.004.01.02 | Instrumentos musicales | 19.282.028,00 |
| 2.1.2.02.01.003.01 | Dotación institucional de material y medios pedagógicos para el aprendizaje | 6.649.720,00 |
| 2.1.2.02.01.003.04 | Adquisición de bienes | 29.397.600,00 |
| 2.1.2.02.02.005.03 | Mantenimiento de Infraestructura educativa | 13.536.017,00 |
| 2.1.2.02.02.007.02 | Seguros | 450.000,00 |
| 2.1.2.02.02.008.01 | Contratación de servicios técnicos Profesionales | 1.500.000,00 |
| 2.1.2.02.02.008.02 | Mantenimiento de equipo y mobiliario | 2.700.000,00 |
| TOTAL BANCO AGRARIO CUENTA MAESTRA | | 82.250.365,00 |
| TOTAL GENERAL | | 82.250.365,00 |

INSTITUCIÓN EDUCATIVA RURAL



RECURSOS DEL BALANCE
\$16,036,772.00

INSTITUCIÓN EDUCATIVA RURAL



GRACIAS
LUIS FERNANDO ROJAS RINCÓN
RECTOR I.E.R. EL GUAMAL

“LOS PROBLEMAS SE DEBEN CONVERTIR EN RETOS, NUNCA EN OBSTÁCULOS”

“LA TRANSPARENCIA, MÁS QUE UN VALOR, DEBE SER UN BENEFICIO”

“LA RENDICIÓN DE CUENTAS, SINÓNIMO DE MEJORAMIENTO”

6.

Cada Líder por Gestión, ósea Equipo de Calidad socializa el INFORME DE GESTIÓN AÑO 2025, teniendo en cuenta el seguimiento al PMI 2025 y la Autoevaluación 2025.

Gestión Directiva: Docente: YASMIN SEPVEDA PEZ.

Gestión Administrativa: Docente: ISRAEL CORONEL VILLAMIZAR.

Gestión Académica: Docente: YOSELE CONTRERAS TRUJILLO.

Gestión Comunitaria: Docente: SILENE MARGARITA MELENDEZ DURAN.

INSTITUCIÓN EDUCATIVA RURAL



**MUNICIPIO DE CONVENCIÓN – N. DE S.
DECRETO DE CREACIÓN 002661 DE 124 DE NOVIEMBRE DE 2023
CODIGO DANE 254206000149 – NIT 900020367-8**

INFORME DE GESTIÓN 2025

POR EL MEJORAMIENTO CONTINUO Y EL FORTALECIMIENTO INSTITUCIONAL

INSTITUCIÓN EDUCATIVA RURAL



GESTIÓN DIRECTIVA

*** Direccionamiento Estratégico**

Misión, visión y principios, en el marco de una institución integrada - Metas institucionales - Conocimiento y apropiación del direccionamiento - Política de inclusión de personas de diferentes grupos poblacionales o diversidad cultural.

*** Gestión Estratégica**

Liderazgo - Articulación de planes, proyectos y acciones - Estrategia pedagógica - Uso de información (interna y externa) para la toma de decisiones - Seguimiento y autoevaluación.

*** Gobierno Escolar**

Consejo Directivo - Consejo Académico - Comisión de Evaluación y Promoción - Comité de convivencia - Consejo estudiantil - Personero estudiantil - Asamblea de padres de familia - Consejo de padres de familia .

*** Cultura Institucional**

Mecanismos de comunicación - Trabajo en equipo - Reconocimiento de logros - Identificación y divulgación de buenas prácticas.

*** Clima escolar**

Pertenencia y participación - Ambiente físico - Inducción a los nuevos estudiantes - Motivación hacia el aprendizaje - Manual de convivencia - Actividades extracurriculares - Bienestar del alumnado - Manejo de conflictos - Manejo de casos difíciles

*** Relaciones con el entorno**

Familias o acudientes . Autoridades educativas . Otras instituciones . Sector productivo

INSTITUCIÓN EDUCATIVA RURAL



GESTIÓN DIRECTIVA

FORTALEZAS

+ AJUSTES Y APROBACIÓN DEL DIRECCIONAMIENTO ESTRÁTEGICO EN EL PROYECTO EDUCATIVO INSTITUCIONAL -PEI-

+ GOBIERNO ESCOLAR CONFORMADO EN LAS FECHAS ESTIPIADAS POR LA SED Y PLAN OPERATIVO DE ACCIÓN EJECUTADO.

+ MANUAL DE CONVIVENCIA AJUSTADO SEGÚN LAS NORMAS DE LA SED Y EL MEN CON SU APROBACIÓN POR PARTE DEL CONSEJO DIRECTIVO.

OPORTUNIDADES DE MEJORAMIENTO

+ SOCIALIZAR CON LA COMUNIDAD EDUCATIVA LOS AJUSTES DEL PEI

+ FORTALECER LAS RELACIONES CON EL ENTORNO, PADRES DE FAMILIA, CONVENIOS INTERSTITUCIONALES Y SECTOR PRODUCTIVO.

+ SOCIALIZAR LOS AJUSTES AL MANUAL DE CONVIVENCIA CON TODA LA COMUNIDAD EDUCATIVA, RECOLECTANDO EVIDENCIAS EN LOS FORMATO ASIGNADOS.

INSTITUCIÓN EDUCATIVA RURAL



GESTIÓN ACADÉMICA

• Diseño Pedagógico

Plan de estudios - Enfoque metodológico - Recursos para el aprendizaje - Jornada escolar - Evaluación

• Prácticas Pedagógicas

Opciones didácticas para las áreas, asignaturas y proyectos transversales - Estrategias para las tareas escolares - Uso articulado de los recursos para el aprendizaje - Uso de los tiempos para el aprendizaje

• Gestión de Aula

Relación pedagógica - Planeación de clases - Estilo pedagógico - Evaluación en el aula

• Seguimiento Académico

Seguimiento a los resultados académicos - Uso pedagógico de las evaluaciones externas - Seguimiento a la asistencia - Actividades de recuperación - Apoyo pedagógico para estudiantes con dificultades de aprendizaje - Seguimiento a los egresados

INSTITUCIÓN EDUCATIVA RURAL



GESTIÓN ACADÉMICA

FORTALEZAS

+ MODELOS EDUCATIVOS SUSTENTADOS EN EL PEI Y APROBADOS POR EL CONSEJO ACADÉMICO Y CONSEJO DIRECTIVO - (FORTALECIMIENTO DE LA MEDIA ACADÉMICA RURAL)

+ APROPIACIÓN DE LOS DOCENTES EN EL SEGUIMIENTO ACADÉMICO DE LOS ESTUDIANTES – APLICABILIDAD DE DIVERSAS ESTRATEGIAS DE APRENDIZAJE.

+ SISTEMA INSTITUCIONAL DE EVALUACIÓN DEL ESTUDIANTE –SIEE-AJUSTADO, APROBADO BAJO LAS ORIENTACIONES DE LA SED.

OPORTUNIDADES DE MEJORAMIENTO

+ SOCIALIZAR EL SIEE CON LA COMUNIDAD EDUCATIVA Y APLICABILIDAD DEL MISMO.

+ SEGUIMIENTO A LOS RESULTADOS ACADÉMICOS EN RELACIÓN CON LAS PRUEBAS INTERNAS Y EXTERNAS.

+ BUSCAR ALIANZAS PARA EL FORTALECIMIENTO DE LA MEDIA ACADÉMICA RURAL (CAPACITACIÓN DOCENTE)

INSTITUCIÓN EDUCATIVA RURAL



GESTIÓN ADMINISTRATIVA Y FINANCIERA

- **Apoyo a la gestión académica**
Proceso de matrícula - Archivo académico - Boletines de calificaciones
- **Administración de la planta física y de los recursos**
Mantenimiento de la planta física - Programas para la adecuación y embellecimiento de la planta física - Seguimiento al uso de los espacios - Adquisición de los recursos para el aprendizaje - Suministros y dotación - Mantenimiento de equipos y recursos para el aprendizaje - Seguridad y protección
- **Administración de los Servicios Complementarios**
Servicios de transporte, restaurante, cafetería y salud (enfermería, odontología, psicología) - Apoyo a estudiantes con bajo desempeño académico o con dificultades de interacción.
- **Talento humano**
Perfiles - Inducción - Formación y capacitación - Asignación académica - Pertenencia del personal vinculado - Evaluación del desempeño - Estímulos - Apoyo a la investigación - Convivencia y manejo de conflictos - Bienestar del talento humano
- **Apoyo financiero y contable**
Presupuesto anual del Fondo de Servicios Educativos (FSE) - Contabilidad - Ingresos y gastos - Control fiscal

INSTITUCIÓN EDUCATIVA RURAL



GESTIÓN ADMINISTRATIVA Y FINANCIERA

FORTALEZAS

- + APOYO A LA GESTIÓN ACADÉMICA (PROCESO DE MATRÍCULA Y ARCHIVO ACADÉMICO)
- + SEGUIMIENTO CONSTANTE EN LA ADMINISTRACIÓN DE LOS SERVICIOS COMPLEMENTARIOS (RESTAURANTE, TRANSPORTE Y ESTUDIANTES CON BAJO DESEMPEÑO)
- + EL APOYO FINANCIERO Y CONTABLE ES DIRECCIONADO BAJO LOS PARÁMETROS DEL FONDO DE SERVICIOS EDUCATIVOS.

OPORTUNIDADES DE MEJORAMIENTO

- + FORTALECER LA ADMINISTRACIÓN DE LA PLANTA FÍSICA Y DE LOS RECURSOS (MANTENIMIENTO Y USO DE LOS ESPACIOS).
- + DIRECCIONAR LOS ASPECTOS EN RELACIÓN CON EL TALENTO HUMANO (APOYO A LA INVESTIGACIÓN Y MANEJO DE CONFLICTOS).
- + APROBAR EL NUEVO FORMATO DE BOLETÍN DE CALIFICACIONES, ATENDIENDO LOS AJUSTES DEL SIEE.

INSTITUCIÓN EDUCATIVA RURAL



GESTIÓN COMUNITARIA

- **Accesibilidad**
Atención educativa a grupos poblacionales o en situación de vulnerabilidad que experimentan barreras al aprendizaje y la participación - Atención educativa a estudiantes pertenecientes a grupos étnicos - Necesidades y expectativas de los estudiantes - Proyectos de vida.
- **Proyección a la comunidad**
Escuela de padres - Oferta de servicios a la comunidad - Uso de la planta física y de los medios - Servicio social estudiantil.
- **Participación y convivencia**
Participación de los estudiantes - Asamblea y consejo de padres de familia - Participación de las familias.
- **Prevención de riesgos**
Prevención de riesgos físicos - Prevención de riesgos psicosociales - Programas de seguridad.

INSTITUCIÓN EDUCATIVA RURAL



GESTIÓN COMUNITARIA

FORTALEZAS

+ EN LA INSTITUCIÓN EDUCATIVA EL GUAMAL LA PARTICIPACIÓN Y CONVIVENCIA SON FUNDAMENTALES EN LOS PROCESOS INSTITUCIONALES.

+ SE ADELANTÓ LOS DIFERENTES PROCESOS EN RELACIÓN CON LA PREVENCIÓN DE RIESGOS (FÍSICOS, PSICOSOCIALES Y DE SEGURIDAD).

+ LA IER EL GUAMAL DIRECCIONA SERVICIOS DE PROYECCIÓN DE LA COMUNIDAD (ESCUELA DE PADRES, SERVICIO SOCIAL ESTUDIANTIL).

OPORTUNIDADES DE MEJORAMIENTO

+ SOCIALIZAR Y LLEVAR REGISTRO DE LOS AVANCES DEL PLAN DE GESTIÓN INTEGRAL DEL RIESGO ESCOLAR)

+ FORTALECER LA ESCUELA DE PADRES Y EL PROYECTO DE VIDA DE LOS ESTUDIANTES.

+ ADELANTAR INSTANCIAS PARA LA ATENCIÓN EDUCATIVA A ESTUDIANTES PERTENECIENTES A GRUPOS ÉTNICOS.

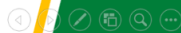

INSTITUCIÓN EDUCATIVA RURAL



“El éxito es la suma de pequeños esfuerzos, repetidos días tras día”

“Nada es particularmente difícil si lo divides en pequeños trabajos”

“Hazlo lo mejor que puedas, hasta que sepas más. Cuando sepas más, hazlo mejor”

EQUIPO DE CALIDAD

LILIANA RUEDAS MANZANO --- GESTIÓN DIRECTIVA
BLANCA ASTRID SANCHEZ VILLALBA --- GESTIÓN ADMINISTRATIVA
YOSELE CONTRERAS TRUJILLO --- GESTIÓN ACADÉMICA
MAIDELEIDE PACHECO NAVARRO --- GESTIÓN COMUNITARIA

MAG. LUIS FERNANDO ROJAS RINCÓN
RECTOR I.E.R. EL GUAMAL - 2023
¡GRACIAS!

7.

Conversatorio: Preguntas de la comunidad – Respuestas Rector y/o Equipo Docente.

- Entendieron el proceso sobre la rendición de cuentas y agradecieron la gestión realizada en la vigencia 2025.
- El señor Rector puntualizó el trabajo realizado por la señora Pagadora, Soraida Montagut, y unánimemente agradecieron sus asistencia e intervención.

8.

Varios y Proposiciones.

- Que en próximas rendiciones de cuentas haga presencia la señora Contadora representantes de la alcaldía municipal.
- Más compromiso de los padres de familia en este tipo de eventos.

ANEXO REGISTRO FOTOGRAFICO

Bienvenida estudiantes



Elección personería y contraloría



Conformación e instalación Gobierno Escolar



Día del idioma y clausura Programa Sonidos de paz



Salud Pública



Semana por la Convivencia Escolar 2025



Semana del Arte y la Cultura



Inauguración Interclases



Centros de Interés y Formación Integral



Inversión FINDETER Sede Brisas Santandereanas



Inversión FINDETER Sede El Guamal, Básica Primaria

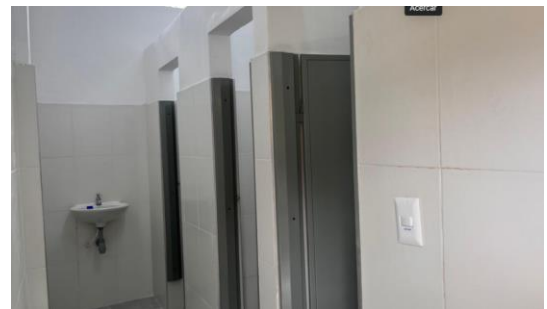

INSUMOS Y SUMINISTROS



Mejoramiento Infraestructura Sede El Guamal

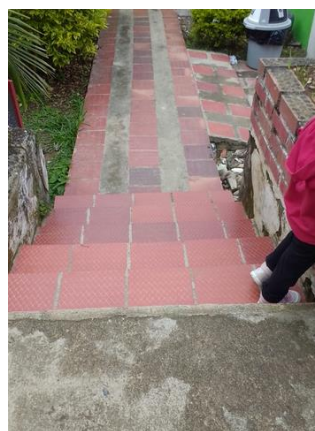

Dotación MEN – Menaje de Restaurante Escolar – Sedes San Antonio y El Guamal

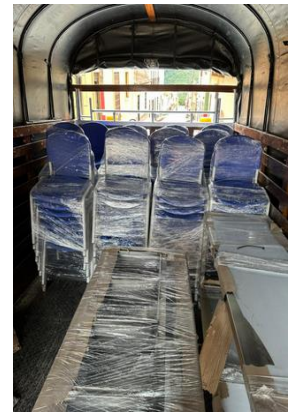

10. Acciones – Tareas – Compromisos

| No. | Descripción | Responsables | Prioridad (A, M, B) | Fecha Prevista | Fecha Real |
|-----|--|--------------------------------------|---------------------|------------------|------------|
| 1. | Reuniones cada tres meses por cada equipo de gestión para control y seguimiento. | Rector y Lideres Equipos de Gestión. | A | Dos por semestre | |
| | Hacer llegar dicha acta a la SED, según requerimiento. | Rector de la IER | A | 27/02/2026 | 27/11/2026 |
| | Subir evidencias de la rendición de cuentas a plataforma ENJAMBRE | Rector de la IER | A | 27/02/2026 | 15/03/2026 |

11. Decisiones

| No. | Descripción |
|-----|-------------|
| | |

12. Informaciones

| No. | Descripción | Informantes |
|-----|-------------|-------------|
| | | |

13. Participantes

| No. | Nombres | Firmas |
|-----|-------------------------------------|--------------------|
| 1. | LUIS FERNANDO ROJAS RINCON, Rector. | |
| 2. | SORAIDA MONTAGUT, Pagadora. | Soraida Montagut o |
| 3. | ASISTENTES. (anexo firmas) | |



INSTITUCIÓN EDUCATIVA RURAL EL GUAMAL



Municipio de Convención N. de S.
Resolución Aprobación No. 008942 del 31 de octubre de 2024
Código DANE 254205000149 NIT 900020367-8

REGISTRO DE ASISTENCIA

| | |
|----------------------------|---|
| REFERENCIA | AUDIENCIA PÚBLICA – RENDICIÓN CUENTAS 2025 |
| FECHA | 27 DE FEBRERO DE 2026 |
| SEDE | EL GUAMAL |
| OBJETIVO (TEMÁTICA) | REALIZAR LA AUDIENCIA PÚBLICA, RENDICIÓN DE CUENTAS 2025, PARA DAR A CONOCER LOS INFORMES FINANCIEROS Y DE GESTIÓN QUE CONTRIBUYEN CON EL MEJORAMIENTO INSTITUCIONAL. |

| NOMBRE - FIRMA | DEPENDENCIA |
|------------------------------------|-----------------------------|
| Ibeth Cristina Espinel T. | grado cuarto (madre) |
| Maribel Estrada Parra | Grado 6 (madre) |
| Judy Mora Cumbuco | Grado 8 (madre) |
| Edis Carenas | Grado 6 |
| Vilmar Estrada Rabele | Grado 7 |
| Wilmar Orlando Ramirez Carrasquel | Grado 5 |
| Diana Rabele Yarro | Grado 6 |
| Lisbeth Rabele Yarro | Grado 5 Pre Inib |
| Josma Garcia | Grado 3 |
| Rafael Ruiz Trujillo Ballesteros | Grado 6 |
| Said Orlando Trujillo | Grado 6 |
| Juan Carlos Carrasquel | Grado 3 |
| Edis M.A. | Grado preescolar 2er año 8/ |
| Ledy del Carmen Leon Cuadros | Grado 5 |
| HENRY ESPINEL P | Grado 9 |
| Sandy Vanessa Rapero Mandon | Grado 9, 4 |
| Alicely Florez | Grado 8 |
| María Trinidad Contreras Contreras | Grado 5 Preescolar. |
| Andrea Gonzalez Balboa | Grado Cuarto |
| Alejandra Yveth Sano Toscano | Jardin |
| Orlando Maria Toscano Guerrero | Jardin |
| Valerie Pacheco Contreras | Grado 7 estudiante |
| José Alejandro Becerra Vega | Grado 11 estudiante |
| Yarany Andra Castro Rapero | Grado 11 Estudiante |
| José Natalia González Sanguino | Estudiante Grado 11 |
| Maribel Pacheco Alencázar | Grado 11 - Estudiante |
| Lara Sofia Chinchilla Jimenez | Grado 11 - Estudiante |
| Tania Alexandra Quintana Bayona | Grado 11 - Estudiante |
| Beatriz Adriana Jiménez Corone | Madre Grados 3º y 11º |
| Deise Torserama Sanjuán | Madre 7º y 11º |



INSTITUCIÓN EDUCATIVA RURAL EL GUAMAL



Municipio de Convención N. de S.
Resolución Aprobación No. 008942 del 31 de octubre de 2024
Código DANE 254206000149 NIT 900020367-8

REGISTRO DE ASISTENCIA

| | |
|---------------------|---|
| REFERENCIA | AUDIENCIA PÚBLICA - RENDICIÓN CUENTAS 2025 |
| FECHA | 27 DE FEBRERO DE 2026 |
| SEDE | EL GUAMAL |
| OBJETIVO (TEMÁTICA) | REALIZAR LA AUDIENCIA PÚBLICA, RENDICIÓN DE CUENTAS 2025, PARA DAR A CONOCER LOS INFORMES FINANCIEROS Y DE GESTIÓN QUE CONTRIBUYEN CON EL MEJORAMIENTO INSTITUCIONAL. |

| NOMBRE - FIRMA | DEPENDENCIA |
|---------------------------------|--------------------------|
| Judit Lucena Espinel Camargo | Grado 9° y 10° (madre) |
| Betsy Jarama Quintero Lehenicit | Grado 10° (madre) |
| Jesús Orlando Bayona | Grado 9° |
| Juan José Trujillo Cuatrecasas | Grado 10° (estudiante) |
| Nikolas José García Espinel | Grado 10° (estudiante) |
| Johan Camilo Coronel Ruedas | Grado 11° (estudiante) |
| Linda Riquelme Miller | Grado 4° - 5° (madre) |
| Walter Daza | Grado 9° (estudiante) |
| Yobani Luis Trujillo | Grado 5° |
| Andrés Álvaro Trujillo | Grado 4° |
| Rafael M. Coronel | Grado 3° (madre) |
| Laudith Bayona | 11° (madre) |
| Enedy Santiago J. | Docente sede La Vega |
| Lucenia Canteras B | Grado 6 |
| Diagnera Lopez Arias | Grado 11 |
| Yolima Santiago Solano | Grado 5 y 10 (Madre) |
| Isaac Sebastián Rojas Santiago | Grado 10° (estudiante) |
| Betsy Rubela Espinel Solano | Grado 2° = 6 y 7 (madre) |
| Edis María Estrada Peinado | Grado 5 (madre) |
| Soraida Montegut O | Pagadora de la SER |
| Liliana Ruedas Manzano | Madre estudiante 11° |
| Mayerle Amparo Avandano Ortega | Madre estudiante 11° |
| Yesica Quiñero Carvajalino | Yesica O.S. 7° |
| Liliana Ruedas Manzano | Docente La Vega |
| Yusuf de la Paz Navarro | Docente de Pedagogía |
| Camilo Luis Ralisto | Docente El Corazón |
| Itara María Jaramilla Quiñero | Tutora PTA |
| Diana Carlipa Santiago Castro | Docente Bella Urayba |
| Blanca Arredondo Sánchez | Doc. Brisa Santanderunas |
| LAURA CECILIA ÁLVAREZ DÍAZ | DOC. SAN ANTONIO. |

