

INSTITUCION EDUCATIVA AGUAS CLARAS

DECRETO DE CREACION N° 0000956 DEL 16 DE NOVIEMBRE DEL 2011

CODIGO DANE N° 254498000705 – NIT.807.006.596-2

Registro de firmas en la Secretaría de Educación Departamental, Libro 6, Folio 87

Celular: 3125437181- Corregimiento de Aguas Claras-Ocaña



INFORME DE GESTIÓN VIGENCIA 2025

AUDIENCIA DE RENDICIÓN DE CUENTAS
Ocaña, febrero 27 de 2026

**EXPLICACION DEL PROCEDIMIENTO DE AUDIOENCIA PÚBLICA DE RENDICION DE CUENTAS
VIGENCIA 2025 INSTITUCIÓN EDUCATIVA AGUAS CLARAS DEL MUNICIPIO DE OCAÑA,
NORTE DE SANTANDER**

La audiencia pública de rendición de cuentas se realiza en cumplimiento al inciso 4º. del artículo 19 del Decreto N° 4791 del 2008 y la Circular N° 040 del 21 de agosto de 2012 y la circular No. 017 de 5 de febrero de 2020 de la secretaría de Educación del Norte de Santander, para presentar Informe de Gestión del periodo comprendido entre el 1º de enero al 31 de diciembre de 2025.

Es muy importante para la Administración de la Institución Educativa Aguas Claras del Municipio de Ocaña, Norte de Santander, la realización de la audiencia pública según los anteriores parámetros.

La rendición de cuentas a parte de otros aspectos, incluye la información financiera correspondiente (ingresos y gastos), conteniendo los ingresos obtenidos por convenios con particulares, donaciones u otros, cuyo principal propósito sea el beneficio de la comunidad educativa, así como el detalle de los gastos o inversiones ejecutados durante el periodo rendido.

Se estableció por la Rectoría de la Institución Educativa Aguas Claras, que la secretaria entregará a los asistentes que lo soliciten el formato de presentación de propuestas, con el fin de que la comunidad educativa participe teniendo en cuenta el informe que hoy se presentará. Las respuestas serán publicadas en la cartelera oficial de la Institución o remitidas a los solicitantes.

A la entrada del evento se hizo entrega de 2 formatos, uno para hacer preguntas basadas en el material que se entregó y en el informe que se va a presentar hoy, el segundo es para que evalúen el evento. Las respuestas a las preguntas formuladas se darán al final del evento o se publicarán en la cartelera oficial de la Institución Educativa.

Para la evolución del evento y para el seguimiento de los compromisos adquiridos por la administración de la Institución Educativa Aguas Claras del Municipio de Ocaña, Norte de Santander, en la audiencia pública de rendición de cuentas, de acuerdo a las disposiciones de ley, se creó un grupo evaluador del evento, el cual está conformado por la señora **YAMILE CASTRO ARÉVALO** identificada con cédula No. 37321729 de Ocaña, y el señor **NELY YULIED IBAÑEZ PEREZ** identificada con C.C No. 37`336.796 de Ocaña, administrativo y directivo de la institución y miembro del Comité de Control Interno de la auditoría

GESTION DIRECTIVA

Objetivos en el PMI

1. Establecer los procesos de apropiación y divulgación del horizonte institucional, mediante la implementación de medios de difusión, para fortalecer el sentido de pertenencia hacia la Institución Educativa.
2. *Elaborar un proyecto de embellecimiento que permita disfrutar un ambiente escolar agradable y propio para el desarrollo de los aprendizajes, contando con la participación activa de la comunidad educativa fomentando el sentido de pertenencia por nuestra institución*

METAS

1.A. *En el primer trimestre del año escolar, el 100% de la comunidad educativa tendrá acceso a los documentos propios del direccionamiento institucional.*

1.B. *Al finalizar el año escolar el 100% de la comunidad educativa habrán afianzado su conocimiento relacionado con el horizonte institucional*

2.A. *Diseñar un programa de embellecimiento para mejorar los ambientes de aprendizaje*

2.B. *Desarrollar y ejecutar el proyecto de embellecimiento*

RESULTADOS

1. A.-

ACCIONES	ESTADO
Inducción a estudiantes nuevos.	TERMINADA
Diseñar un programa de divulgación de los componentes de horizonte institucional	TERMINADA
Crear los mecanismos para la divulgación del horizonte institucional	EN EJECUCION
Divulgar el horizonte institucional entre los miembros de la comunidad educativa.	EN EJECUCION

1.B.

Dentro del aula de clases los docentes titulares se encargan de que las metas sean conocidas y puestas en práctica por los estudiantes.	TERMINADA
Elaborar una cartelera por parte de los estudiantes donde se plasme la apropiación de los conocimientos relacionados con el horizonte institucional	TERMINADA
Presentación y recolección de evidencias de trabajo y apropiación del horizonte institucional	TERMINADA
Evaluación a través de observación encuestas y fichas de indagación el cumplimiento de las metas lo que permitirá la realización de ajustes.	TERMINADA

2.A.

Creación de los grupos de trabajo a través de la transversalidad	TERMINADA
Gestión y recolección de fondos	TERMINADA
Planeación de acciones para el embellecimiento por cada grupo de transversalidad	TERMINADA
Cronograma de trabajo	TERMINADA

2.B.

Preparar los espacios y terrenos para la ejecución del proyecto	TERMINADA
Ejecución de acciones propuestas y delegación de funciones para mantenimiento	TERMINADA
Entrega y Socialización de proyectos	TERMINADA
Evaluación de las entregas para la toma de decisiones	TERMINADA

POLÍTICAS DE INCLUSIÓN

La institución cuenta con políticas claras de inclusión educativa de acuerdo al decreto 1421 de 29 de agosto de 2017 por el cual se reglamenta en el marco de la educación inclusiva la atención educativa a la población con discapacidad y la circular 37 – 18 emanada por la SED.

Se encuentran matriculados en el SIMAT 2025, nueve (9) estudiantes con NEE (discapacidad auditiva, física, intelectual, múltiple) en especial en las sedes Llano Verde, El Limón y sede Aguas Claras.

Se trabaja de la mano con el grupo interdisciplinario de la SED en lo referente al acompañamiento de docentes, (Melissa Uribe Bayona Docente de Apoyo Pedagógico y la Docente orientadora Cindy Lorena Suárez Solano).

Durante el año lectivo se realizaron reuniones de orientación con cada uno de los docentes en lo relacionado a la formulación de PIARS y otras actividades como la articulación con entidades institucionales e interinstitucionales febrero 07 de 2024 – reunión de articulación con coordinación de primera infancia, infancia y adolescencia alcaldía municipal Ocaña

PROGRAMA INCLUSIÓN EDUCATIVA –AÑO 2025



CLIMA ESCOLAR

AMBIENTE ESCOLAR: *La planta física de la institución ha mejorado notablemente gracias a la gestión de las directivas y al cumplimiento de los compromisos programados y planteados en los planes de acción.*

TANQUE AGUA POTABLE PRIMARIA AGUAS CLARAS



PATIO PRIMARIA SEDE AGUAS CLARAS



PATIO FORMACIONES SECUNDARIA



LA CONCEPCIÒN BATERIA SANITARIA



LA CONCEPCIÓN MANTENIMIENTO



ANTIGUO COMEDOR



ALIMENTACIÓN ESCOLAR

En 2025 desde el primer al último día de clase se brindó alimentación al 100% de estudiantes las dieciséis (16) sedes pertenecientes a la Institución. Se tiene conformado el comité de alimentación escolar



TRANSPORTE ESCOLAR



En 2025 desde el primer al último día de clase se brindó transporte escolar a 264 estudiantes con la incluyendo la ruta: Aguas Claras – Cotorreras - Aguas Claras

SALÓN MÚLTIPLE BACHILLERATO

Con la concurrencia de Administración municipal, Centrales eléctricas y la institución Educativa se dio inicio a la obra en el mes de octubre de 2025 con la construcción de cimientos, columnas y vigas de amarre a cargo de la Institución.



BANDA MARCIAL



CONVENIO BICICLETAS



GESTIÓN ACADÉMICA OBJETIVOS EN EL PMI

OBJETIVOS:

- 1- *Elaborar diferentes herramientas que contribuyen al mejoramiento del desempeño de los estudiantes en las pruebas externas.*
- 2.- *Consolidar la información de los egresados de la institución para ampliar la base de datos.*

METAS

- 1.A.- *Ajustar el 100% de las herramientas con las que cuenta la institución educativa para el mejoramiento del desempeño de los estudiantes en las pruebas externas.*
- 1.B.- *Aplicar las herramientas institucionales en un 90% de los estudiantes de 2° a 11° para el mejoramiento del desempeño en las pruebas externas.*
- 2.A.- *Diseñar estrategias para motivar al 70% de los egresados a que actualicen sus datos personales.*
- 2.B.- *Recopilar información actualizada del 70% de los egresados en una base de datos única y accesible*

RESULTADOS

1.A._

Recolectar los simulacros aplicados los años anteriores	TERMINADA
Realizar un diagnóstico de los resultados obtenidos a través de los simulacros aplicados el año anterior	TERMINADA

Adaptar los simulacros a las necesidades pertinentes	TERMINADA
Generar los simulacros teniendo en cuenta los ajustes y formato institucional	TERMINADA

1-B.-

Establecer fechas institucionales para la aplicación de los simulacros	TERMINADA
Aplicar los simulacros institucionales	TERMINADA
Seguimiento a los resultados obtenidos por parte de los estudiantes en los simulacros	TERMINADA
Evaluación de la estrategia utilizada para la aplicación de los simulacros.	TERMINADA

2.A.-

Por medio de la página web de la institución invitar a los egresados a que actualicen sus datos personales	TERMINADA
Diseñar un post de motivación e invitación a los egresados, el cual se comparta a través de WhatsApp y en las reuniones de padres de familia.	TERMINADA
Diseño de concurso para motivar a los egresados a que actualicen sus datos.	TERMINADA
Revisión del número de egresados que actualizaron sus datos personales	TERMINADA

2.B

Diseño de formato de recopilación de datos	TERMINADA
Distribución de formato y link para el ingreso de la información	TERMINADA
Digitar información en base de datos Excel	TERMINADA
Revisión de la información recolectada	TERMINADA

SEGUIMIENTO ACADÉMICO



GARANTIZAR EL MEJORAMIENTO CONTINUO DE LOS ESTABLECIMIENTOS EDUCATIVOS	D01.01.F03	
GESTION DE LA EVALUACION EDUCATIVA	7/04/2011	VERSION 1.0
ANÁLISIS Y USO DE LOS RESULTADOS DE LAS EVALUACIONES DE ESTUDIANTES		

EFICIENCIA INTERNA DE LOS ESTABLECIMIENTOS EDUCATIVOS

ESTABLECIMIENTO EDUCATIVO AGUAS CLARAS CODIG O 25449800070 MUNICIPI OCAÑA
DANE 5

ZONA EDUCATIVA _____ FECHA DE ELABORACION 28-nov-25

NIVELES EDUCATIVOS Y CARACTERES	GRADOS	APROBADOS		REPROBADOS		DESERTORES		TRANSFERIDOS / TRASLADADOS		TOTAL MATRICULA	
		H	M	H	M	H	M	H	M	H	M
PREESCOLAR	PREJARDIN									0	0
	JARDIN									0	0
	TRANSICION	19	23					1	1	20	24

		TOTAL	19	23	0	0	0	0	1	1	20	24
BASICA PRIMARIA		1°	30	18	1	1			1	3	32	22
		2°	18	18	1	0			1	1	20	19
		3°	26	25	0	0			4	3	30	28
		4°	29	35	1	0			1	0	31	35
		5°	20	29	0	0			0	0	20	29
		TOTAL	123	125	3	1	0	0	7	7	133	133
BASICA SECUNDARIA		6°	21	19	11	4			10	2	42	25
		7°	26	20	6	3			11	6	43	29
		8°	26	20	3	3			9	3	38	26
		9°	28	28	2	0			5	4	35	32
		TOTAL	101	87	22	10	0	0	35	15	158	112
MEDIA	ACADEMICA	10°	15	25	2	0			4	3	21	28
		11°	12	18	0	1			2	2	14	21
		TOTAL	27	43	2	1	0	0	6	5	35	49
	TECNICA	10°									0	0
		11°									0	0
		12°									0	0
		13°									0	0
		TOTAL	0	0	0	0	0	0	0	0	0	0
	TOTAL PREESCOLAR, BASICA Y MEDIA			270	278	27	12	0	0	49	28	346

PRUEBAS SABER 11° 2025

NOMBRES				PUNTAJE
DELGADO	CORONEL	ADRIAN		213
SUAREZ	MENDOZA	ANDREA	MARCELA	282
RUEDAS	RANGEL	CARINA		197
MORA	RACEDA	CARMEN	DAYANA	205
GUERRERO	YARURO	EDUARDO	JOSE	235
CARVAJALINO	CACERES	FRANK	JOSEPH	292
MENESES	LEON	JOSE	MIGUEL	181
ORTIZ	SILVA	JOSE	JULIAN	268
RODRIGUEZ	ORTEGA	JOSE	GABRIEL	240
LOPEZ	LOPEZ	JUAN	JOSE	247
BOHORQUEZ	MENESES	JULIAN		266
GOMEZ	MANDON	MADAY	YINETH	203
MATOS	MORENO	MARIANNY	ESMERALDA	211

LEON	BAYONA	MAYDELY	MICHEL	222
TRIGOS	CARRASCAL	MERLY	MARIANA	232
BOHORQUEZ	RODRIGUEZ	NASLY	MARIANA	340
BLANCO	QUINTERO	NEIRYS	MAR	250
MANDON	DUARTE	PAULA	ANDREA	256
MEJIA	SUESCUN	ROXANA		207
CUEVAS	RINCON	SANTIAGO	ALEJANDRO	279
FLOREZ	TARAZONA	SARITH	MICHEL	204
CORONEL	RODRIGUEZ	SLENDY	TATIANA	265
LOPEZ	CARRASCAL	SOFIA		295
RIOS	GONZALEZ	SOFIA	DEL MAR	244
CONTRERAS	SANCHEZ	TANIA	CILENA	169
SANTIAGO	SANCHEZ	YERALDIN		199
QUINTERO	RODRIGUEZ	YERLY	VANESA	262
LOBO	AMAYA	YOJAN	HURVEY	290
SANCHEZ	AMAYA	ZAYRETH	DALIANA	276
PROMEDIO				242,41379

COMPARATIVO POR AÑO

AÑO	Promedio Puntajes en las Pruebas					Pje Global
ÁREA	LC	MAT	SYC	CN	ING	
2019	51.30	51.57	45.75	44	47.39	244.31
2020	52.1	52.56	50.3	48.33	40.06	250
2021	52	50	46	47	42	241
2022	50.3	51.09	46.88	48.58	44.52	244.27
2023	48.13	46.34	43.11	44.11	45.09	227.02
2024	52.86	53.21	49.33	50.52	46.31	255.5
2025	50.00	50.00	45.00	48.00	49.00	242.41

EQUIPOS DONADOS POR MIN TIC

A través del funcionario JUAN PABLO BACCA, representante de Min Tic en Norte de Santander se logró obtener equipo digital para el salón de informática.



IMPRESORA 3D

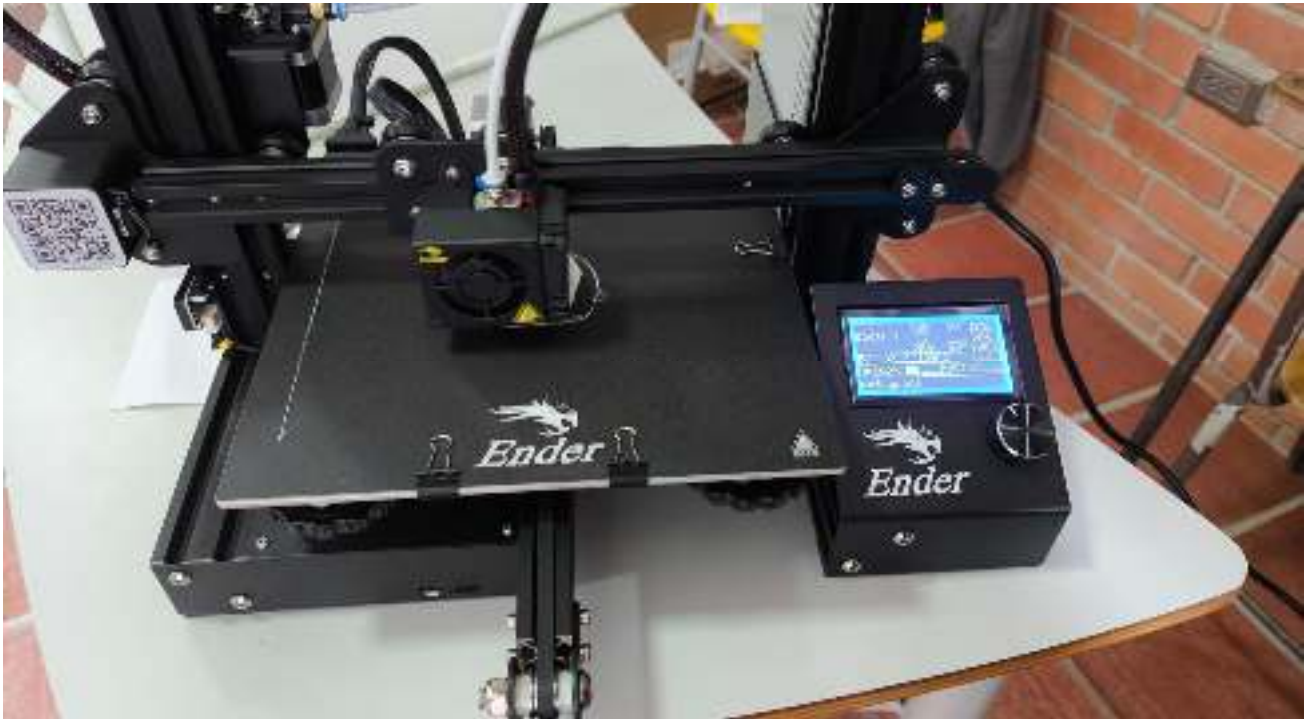

INTERNET FIBRA ÒPTICA



GESTION COMUNITARIA

OBJETIVOS EN EL PMI

OBJETIVOS:

- 1.- Implementar y monitorear el Programa de Prevención de Riesgos Físicos.
- 2.- Implementar un tamizaje socioemocional en la comunidad estudiantil que permita identificar de manera integral las necesidades y expectativas de los estudiantes, con el objetivo de estructurar un plan de acción orientado a su desarrollo y bienestar.

METAS

1.A.- Capacitar a los miembros de la comunidad educativa en la prevención de riesgos físicos durante el primer semestre de 2025.

1.B.- Instalar y mantener al menos tres medidas de seguridad preventiva, como señalización adecuada, equipos de protección o modificaciones estructurales, en las zonas de mayor riesgo de la Institución Educativa durante el primer año del programa, con el propósito de garantizar un entorno seguro.

2.A.- Realizar talleres y sesiones de sensibilización y formación para estudiantes, centrados en el bienestar emocional y social.

2.B.- Implementar un programa de mediación escolar para promover la resolución pacífica de conflictos en la comunidad educativa

RESULTADOS

1.A.-

Gestionar ante las instituciones y organismos pertinentes la capacitación en los temas priorizados sobre la prevención de riesgos físicos dentro de la comunidad educativa.	TERMINADA
Realizar talleres, charlas y dinámicas prácticas dirigidas a docentes y personal administrativo.	EN EJECUCIÓN
Utilizar instrumentos de medición para evaluar la comprensión y el impacto del programa.	TERMINADA
Presentar un informe con los resultados obtenidos.	TERMINADA

1.B.-

Realizar un diagnóstico de las áreas más vulnerables dentro de la Institución mediante consultas e inspecciones.	EN EJECUCIÓN
Gestionar la compra de elementos necesarios para implementar medidas de seguridad preventiva, como extintores, señalización y sistemas de monitoreo.	EN EJECUCIÓN
Realizar inspecciones periódicas para verificar la funcionalidad y el estado de las medidas instaladas, y realizar los ajustes necesarios.	NO INICIADA
Documentar las medidas implementadas, su impacto y los aprendizajes obtenidos, y presentar un informe.	NO INICIADA

2.A.-

Realizar un diagnóstico de las necesidades socioemocionales y expectativas de vida de los estudiantes.	TERMINADA
--	-----------

Definir las temáticas a desarrollar en los talleres y sesiones sobre bienestar socioemocional.	TERMINADA
Incentivar la participación estudiantil mediante campañas que destaquen los beneficios del bienestar socioemocional y promuevan la apropiación de las expectativas personales.	EN EJECUCION
Documentar el impacto de los talleres y sesiones de sensibilización sobre bienestar emocional y social, y presentar un informe.	TERMINADA

2.B.-

Fortalecer el programa de mediación escolar.	TERMINADA
Seleccionar a los mediadores escolares por curso o sede, incluyendo la sede principal, la sede de primaria y las sedes fusionadas.	TERMINADA
Capacitar a los mediadores escolares seleccionados.	TERMINADA
Documentar el impacto del programa de mediación escolar y los aprendizajes obtenidos, y presentar un informe.	TERMINADA

CAPACITACIÒN A DOCENTES



PROYECTO DE EDUCACIÓN SEXUAL Y CONSTRUCCIÓN DE CIUDADANÍA ESCUELA DE PADRES:



TALLER DE ARTICULACIÓN CON SALUD PUBLICA Y PROFAMILIA ESTUDIANTES GRADO DÉCIMO



PROGRAMA DE MEDIACIÓN ESCOLAR





SERVICIO SOCIAL ESTUDIANTIL: En el Manual de Convivencia, están determinadas las reglas específicas que deben cumplir los estudiantes de los grados 10° y 11°, en relación con la prestación del servicio social estudiantil obligatorio de acuerdo a la resolución 4210 de 12 de septiembre de 1996.



PLAN DE ACCION PROYECTO DE VIDA –ESTUDIANTES

Durante 2025 se realizaron talleres de formación dirigidos a estudiantes y padres de familia, aplicación de pruebas sobre Orientación Vocacional, profesional y sociocupacional y Proyecto de Vida y articulación con Entidades de Formación Superior, que permitan una mejor toma de decisiones para la construcción de su propio futuro.



SEMANA POR LA CONVIVENCIA

La Secretaría de Educación Departamental en el marco del Comité Departamental de Convivencia Escolar, el plan departamental Territorio, Memoria y Convivencia y el eje de paz y convivencia del Pacto por la Educación, convocaron a los establecimientos educativos del departamento de Norte de Santander para realizar la semana por la convivencia escolar, los derechos humanos y la prevención de todo tipo de violencias contra niños, niñas, adolescentes y jóvenes **“APRENDER A VIVIR JUNTOS, UNA TAREA DE TODOS”**



GESTION ADMINISTRATIVA Y FINANCIERA

OBJETIVOS EN EL PMI

OBJETIVOS:

- 1.- Fortalecer los espacios de dialogo, comunicaci3n asertiva e integraci3n en la planta de personal docente y administrativos de la I. E.
- 2.- Generar espacios para las diferentes capacitaciones y experiencias significativas en mejora de las practicas pedag3gicas

METAS

- 1.A.- *Se habr3 programado un plan de las actividades en el primer trimestre en un 100% para la integraci3n de la planta docente*
- 1.B.- *Al finalizar el a3o se habr3 ejecutado el plan de actividades para el cumplimiento de la integraci3n de la planta docente.*
- 2.A.- *Al finalizar el primer periodo se tendr3 un consolidado de las capacitaciones a realizar*
- 2.B.- *Al mes de agosto del a3o lectivo se habr3 capacitado el 100% de los docentes para mejorar el proceso pedag3gico en el aula.*

RESULTADOS

1.A.-

Enviar un oficio a los directivos d3ndoles a conocer la propuesta de jornadas pedag3gicas	EN EJECUCI3N
Solicitar a los directivos y a psicorientaci3n los temas y fechas a desarrollar en dichas jornadas pedag3gicas	EN EJECUCI3N
Elaboraci3n del cronograma para el desarrollo de las diferentes jornadas pedag3gicas	EN EJECUCI3N
Solicitar la aprobaci3n al consejo directivo las actividades a realizar	EN EJECUCI3N

1.B.-

Solicitar al equipo directivo los espacios adecuados para la realizaci3n de las actividades	EN EJECUCI3N
Solicitar a los directivos gestione las posibles personas id3neas al tema	EN EJECUCI3N
Convocar y motivar a los docentes a dichas actividades	EN EJECUCI3N
Llevar acabo las jornadas en los tiempos asignados	EN EJECUCI3N

2.A.-

Realizar un diagn3stico de las capacitaciones a realizar	EN EJECUCI3N
Priorizar el n3mero de capacitaciones a realizar	EN EJECUCI3N
Solicitar a los directivos la gesti3n ante entidades gubernamentales la persona id3nea para la capacitaci3n.	EN EJECUCI3N
Elaborar el cronograma con las diferentes capacitaciones a desarrollar	EN EJECUCI3N

2.B.-

Enviar oficio al consejo directivo para la aprobación de dichas capacitaciones	EN EJECUCIÓN
Convocar a los docentes para las diferentes capacitaciones	EN EJECUCIÓN
Realizar las capacitaciones programadas a los docentes	EN EJECUCIÓN
Evolución mediante control de asistencia, verificación de la participación de la comunidad educativa.	EN EJECUCIÓN

PERSONAL DOCENTE

Total, de docentes por niveles: transición,	1
Total de docentes por niveles: , primaria	22
Total, de docentes por niveles secundaria	12
Total, de docentes por niveles: media	3
Directivos	2
Docentes - orientadores	1
Total, docentes, 1278	17
Total docentes 2277	10
Total docentes provisionales	1
Total docentes y directivos	41

PERSONAL ADMINISTRATIVO

NOMBRE	CARGO
YAMILE CASTRO ARÉVALO	SECRETARIA - TESORERA - PAGADORA
ALCIDES PLATA ORDOÑEZ	SERVICIOS GENERALES
VIVIANA SÁNCHEZ NAVARRO	SERVICIOS GENERALES
HENRY ALEJANDRO RESTREPO	OPERARIO

GOBIERNO ESCOLAR

La Institución Educativa eligió y conformó el gobierno escolar 2025 (Consejo Directivo y Consejo Académico) y organizaciones de participación como:

Consejo de Padres.

Consejo de estudiantes

Personero estudiantil.

Contralor estudiantil

Consejo de docentes

Comité escolar de Convivencia

Comisiones de evaluación y Promoción.

Comité de Inclusión

Mesa Técnica de Proyectos transversales.

Comité de Calidad Educativa

Comité de Alimentación Escolar.

Comité de autoevaluación de Pruebas externas e internas

CONSEJO DIRECTIVO 2025

No.	NOMBRE	CARGO
1	FERNANDO ALBERTO CLAVIJO VEGA	Rector
2	Y Aid ALONSO QUINTERO LAZARO	Docente
3	SILVANA RIZO QUINTERO	Docente
4	MARTHA LEÓN	Rep. Padres de Flia.
5	KARINA AREVALO QUINTERO	Rep. Padres de Flia.
6	EDUARDO JOSE GUERRERO YARURO	Rep. de los Exalumnos
7	MARIAM MARCELA MANOSALVA RIZO	Rep. de los Estudiantes
8	NUBIA TARAZONA BALLESTEROS	Rep. del Sector Productivo

INFORME FINANCIERO

Continuación de la Resolución "Por la cual se ordena el giro de los recursos provenientes del Sistema General de Participaciones para Educación por concepto de Calidad Gratuita Educativa a los establecimientos educativos a nivel nacional vigencia 2025."

N.	ITEM*	SECRETARIA DE EDUCACIÓN CERTIFICADA	MUNICIPIO	NOMBRE ESTABLECIMIENTO EDUCATIVO	FSE – ASOCIADO -SEDE	NIT FONDO DE SERVICIOS	VALOR GIRO
4145	22	NORTE SANTANDER	El Carmen	CENTRO EDUCATIVO RURAL LA BOGOTANA	FSE	901636860	\$ 97.736.134
4146	22	NORTE SANTANDER	El Carmen	INSTITUCION ETNOEDUCATIVA RURAL IKI BOGYIRA MIMAY.	FSE	901470594	\$ 81.165.889
4147	22	NORTE SANTANDER	El Tarra	INSTITUCION EDUCATIVA RURAL DOMINGO SAVIO	FSE	900270904	\$ 169.558.479
4148	22	NORTE SANTANDER	El Zulia	INSTITUCION EDUCATIVA RURAL FLORENTINO BLANCO	FSE	900051934	\$ 94.979.115
4149	22	NORTE SANTANDER	El Zulia	INST AGRICOLA RISARALDA	FSE	807004097	\$ 229.560.921
4150	22	NORTE SANTANDER	El Zulia	INSTITUCION EDUCATIVA RURAL SAN JOSE DE CALASANZ	FSE	900129385	\$ 170.390.458
4151	22	NORTE SANTANDER	El Zulia	INSTITUCION EDUCATIVA RURAL LA ANGELITA	FSE	900628568	\$ 117.432.905
4152	22	NORTE SANTANDER	Gramalote	INSTITUTO TECNICO AGRICOLA	FSE	890501450	\$ 95.996.365
4153	22	NORTE SANTANDER	Gramalote	CENTRO EDUCATIVO RURAL SAN ISIDRO	FSE	900054925	\$ 72.499.803
4154	22	NORTE SANTANDER	Hacari	INSTITUCION EDUCATIVA RURAL EL TARRA	FSE	900235943	\$ 145.759.571
4155	22	NORTE SANTANDER	Hacari	INSTITUCION EDUCATIVA RURAL SAN SEBASTIAN	FSE	900199964	\$ 124.526.095
4156	22	NORTE SANTANDER	Hacari	INSTITUCION EDUCATIVA RURAL MESITAS	FSE	900242348	\$ 186.885.809
4157	22	NORTE SANTANDER	Labateca	CENTRO EDUCATIVO RURAL CHONA	FSE	900035671	\$ 75.487.860
4158	22	NORTE SANTANDER	Labateca	INSTITUCION EDUCATIVA RURAL SAN BERNARDO DE Balsa	FSE	900035853	\$ 93.323.808
4159	22	NORTE SANTANDER	La Esperanza	INST EDUCATIVA JESUS ANTONIO RAMIREZ	FSE	807007694	\$ 154.329.578
4160	22	NORTE SANTANDER	La Esperanza	INSTITUCION EDUCATIVA RURAL LEON XIII	ASOCIADO	807006864	\$ 115.888.761
4161	22	NORTE SANTANDER	La Esperanza	CENTRO EDUCATIVO RURAL CRISTO REY	ASOCIADO	807007089	\$ 76.128.716
4162	22	NORTE SANTANDER	La Esperanza	CENTRO EDUCATIVO RURAL VIJAGUAL	FSE	900211388	\$ 86.153.003
4163	22	NORTE SANTANDER	La Esperanza	CENTRO EDUCATIVO RURAL LOS CEDROS	ASOCIADO	807007089	\$ 76.141.172
4164	22	NORTE SANTANDER	La Playa	CENTRO EDUCATIVO RURAL CERRO VIEJO	FSE	900201603	\$ 64.663.000
4165	22	NORTE SANTANDER	La Playa	CENTRO EDUCATIVO RURAL SAN PEDRO	FSE	900068825	\$ 61.106.702
4166	22	NORTE SANTANDER	La Playa	CENTRO EDUCATIVO RURAL MESA RICA	FSE	900208241	\$ 62.420.591
4167	22	NORTE SANTANDER	La Playa	INST EDUCATIVA COL INTEGRADO GILBERTO CLARO LOZANO	FSE	807006133	\$ 88.480.578
4168	22	NORTE SANTANDER	La Playa	INSTITUCION EDUCATIVA RURAL BENJAMIN QUINTERO ALVAREZ	FSE	900051925	\$ 87.486.037
4169	22	NORTE SANTANDER	Lourdes	CENTRO EDUCATIVO RURAL LA PRIMAVERA	FSE	900200101	\$ 66.902.641
4170	22	NORTE SANTANDER	Mutiscua	CENT EDUC RUR LA SAGRADA FAMILIA	FSE	901080434	\$ 62.722.720
4171	22	NORTE SANTANDER	Mutiscua	CENTRO EDUCATIVO RURAL SUCRE	FSE	900046551	\$ 49.012.783
4172	22	NORTE SANTANDER	Ocaña	COL EDMUNDO VELASQUEZ	FSE	890501819	\$ 89.411.185
4173	22	NORTE SANTANDER	Ocaña	CENTRO EDUCATIVO RURAL LLANO DE LOS ALCALDES	FSE	900045941	\$ 63.554.308
4174	22	NORTE SANTANDER	Ocaña	INST TECNICO CARLOS HERNANDEZ YARURO	FSE	890501761	\$ 99.106.018
4175	22	NORTE SANTANDER	Ocaña	CENTRO EDUCATIVO RURAL PUEBLO NUEVO	FSE	900043561	\$ 59.431.401
4176	22	NORTE SANTANDER	Ocaña	INSTITUCION EDUCATIVA AGUAS CLARAS	FSE	807006596	\$ 132.150.229
4177	22	NORTE SANTANDER	Ocaña	CENTRO EDUCATIVO RURAL BUENAVISTA	FSE	900003210	\$ 68.692.285
4178	22	NORTE SANTANDER	Pamplona	CENTRO EDUCATIVO RURAL CHICHIRA	FSE	807006276	\$ 60.333.976
4179	22	NORTE SANTANDER	Pamplona	INSTITUCION EDUCATIVA RURAL SAN MIGUEL	FSE	900034949	\$ 99.665.220
4180	22	NORTE SANTANDER	Pamplonita	INSTITUCION EDUCATIVA EL DIAMANTE	FSE	900131562	\$ 84.203.477
4181	22	NORTE SANTANDER	Pamplonita	INSTITUCION EDUCATIVA RURAL GUAYABALES	FSE	900199400	\$ 75.428.969
4182	22	NORTE SANTANDER	Ragonvalia	CENTRO EDUCATIVO RURAL LA UNION	FSE	900235415	\$ 69.952.414
4183	22	NORTE SANTANDER	Ragonvalia	CENT EDUC RUR BUENOS AIRES	FSE	900143695	\$ 62.334.828
4184	22	NORTE SANTANDER	Salazar	COL INTEGRADO NUESTRA SEÑORA DEL CARMEN	FSE	807004145	\$ 82.699.677
4185	22	NORTE SANTANDER	Salazar	CENTRO EDUCATIVO RURAL FILO REA	FSE	900199136	\$ 65.597.347

INGRESOS TOTALES POR CONCEPTO

Sucursal	Fecha Inicial	Fecha Final	Tipo de concepto	Tipo de movimiento
I.E. AGUAS CLARAS "OCAÑA"	01/01/2025	31/12/2025	Ingresos	Toto el mov. del concepto

N° INGRESO	FECHA	TERCERO	SUCURSAL	VALOR
99501		BANCO AGRARIO CUENTA RECURSOS PROPIOS		111005.99001
1.1.02.02.015		Certificados y Constancias		1.1.02.02.015
CI CI016	29/10/2025	EXALUMNOS	I.E. AGUAS CLARAS "OCAÑA"	10,000.00
			TOTAL Certificados y Constancias	10,000.00
1.2.08.01.003.03		De bienes y/o en especie (RP)		1.2.08.01.003.03
CI CI021	12/12/2025	ALUMNOS	I.E. AGUAS CLARAS "OCAÑA"	660,000.00
			TOTAL De bienes y/o en especie (RP)	660,000.00
			TOTAL BANCO AGRARIO CUENTA RECURSOS PROPIOS	670,000.00
99601		BANCO AGRARIO CUENTA MAESTRA		111006.99001
1.1.02.06.001.01		Calidad por Gratuidad		1.1.02.06.001.01.0
.03.02				3.02
CI CI004	31/03/2025	MINISTERIO DE EDUCACION NACIONAL	I.E. AGUAS CLARAS "OCAÑA"	74,625,230.00
			TOTAL Calidad por Gratuidad	74,625,230.00
1.1.02.06.001.01		Asignacion, dotacion y formación Primera infancia		1.1.02.06.001.01.0
.03.04				3.02
CI CI004	31/03/2025	MINISTERIO DE EDUCACION NACIONAL	I.E. AGUAS CLARAS "OCAÑA"	19,011,717.00
			TOTAL Asignacion, dotacion y formación Primera infancia	19,011,717.00
1.1.02.06.001.01		formacion integral		1.1.02.06.001.01.0
.03.05				3.02
CI CI004	31/03/2025	MINISTERIO DE EDUCACION NACIONAL	I.E. AGUAS CLARAS "OCAÑA"	38,513,282.00
			TOTAL formacion integral	38,513,282.00
1.2.05.02.01		Rendimientos Financieros Gratuidad		1.2.05.02.01
CI CI001	31/01/2025	BANCO AGRARIO DE COLOMBIA SA	I.E. AGUAS CLARAS "OCAÑA"	2,299.00
CI CI003	28/02/2025	BANCO AGRARIO DE COLOMBIA SA	I.E. AGUAS CLARAS "OCAÑA"	1,904.00
CI CI005	31/03/2025	BANCO AGRARIO DE COLOMBIA SA	I.E. AGUAS CLARAS "OCAÑA"	8,461.00
CI CI006	30/04/2025	BANCO AGRARIO DE COLOMBIA SA	I.E. AGUAS CLARAS "OCAÑA"	203,314.00
CI CI007	30/05/2025	BANCO AGRARIO DE COLOMBIA SA	I.E. AGUAS CLARAS "OCAÑA"	210,198.00
CI CI008	27/06/2025	BANCO AGRARIO DE COLOMBIA SA	I.E. AGUAS CLARAS "OCAÑA"	141,449.00
CI CI010	31/07/2025	BANCO AGRARIO DE COLOMBIA SA	I.E. AGUAS CLARAS "OCAÑA"	143,786.00
CI CI012	29/08/2025	BANCO AGRARIO DE COLOMBIA SA	I.E. AGUAS CLARAS "OCAÑA"	130,492.00
CI CI014	30/09/2025	BANCO AGRARIO DE COLOMBIA SA	I.E. AGUAS CLARAS "OCAÑA"	90,623.00
CI CI017	31/10/2025	BANCO AGRARIO DE COLOMBIA SA	I.E. AGUAS CLARAS "OCAÑA"	85,653.00
CI CI019	28/11/2025	BANCO AGRARIO DE COLOMBIA SA	I.E. AGUAS CLARAS "OCAÑA"	7,572.00
CI CI022	31/12/2025	BANCO AGRARIO DE COLOMBIA SA	I.E. AGUAS CLARAS "OCAÑA"	2,496.00
			TOTAL Rendimientos Financieros Gratuidad	1,028,247.00
			TOTAL BANCO AGRARIO CUENTA MAESTRA	133,178,476.00
99602		BANCO AGRARIO CUENTA MAESTRA PAGADORA		111006.99002

INGRESOS TOTALES POR CONCEPTO

Sucursal	Fecha Inicial	Fecha Final	Tipo de concepto	Tipo de movimiento
I.E. AGUAS CLARAS "OCAÑA"	01/01/2025	31/12/2025	Ingresos	Toto el mov. del concepto

Nº INGRESO	FECHA	TERCERO	SUCURSAL	VALOR
CI C009	27/06/2025	BANCO AGRARIO DE COLOMBIA SA	I.E. AGUAS CLARAS "OCAÑA"	455.00
CI C011	31/07/2025	BANCO AGRARIO DE COLOMBIA SA	I.E. AGUAS CLARAS "OCAÑA"	525.00
CI C013	29/08/2025	BANCO AGRARIO DE COLOMBIA SA	I.E. AGUAS CLARAS "OCAÑA"	787.00
CI C015	30/09/2025	BANCO AGRARIO DE COLOMBIA SA	I.E. AGUAS CLARAS "OCAÑA"	321.00
CI C018	31/10/2025	BANCO AGRARIO DE COLOMBIA SA	I.E. AGUAS CLARAS "OCAÑA"	1,310.00
CI C020	28/11/2025	BANCO AGRARIO DE COLOMBIA SA	I.E. AGUAS CLARAS "OCAÑA"	2,067.00
CI C023	31/12/2025	BANCO AGRARIO DE COLOMBIA SA	I.E. AGUAS CLARAS "OCAÑA"	1,263.00
TOTAL Rendimientos Financieros Gratuidad				6,825.00
TOTAL BANCO AGRARIO CUENTA MAESTRA PAGADORA				6,825.00
TOTAL GENERAL				133,855,381.00

FERNANDO ALBERTO CLAVIJO VEGA
Rector

YAMILE CASTRO AREVALO
Aux. Adm con Funciones Tesorero-Pag. POSE

ASIGNACIÓN POR ESTUDIANTE 2025

NOMBRE_ESTABLECIMIENTO	MATRICULA			
	TR	BA	ME	TOTAL MATRICULA
I.E. AGUAS CLARAS	37	537	81	655
ASIGNACION ALUMNO	\$121,448.32	\$106,108.88	\$162,360.15	\$ 74,625,230
TOTAL ASIGNACION	\$ 4.493.587,84	\$ 56.980.468,56	\$ 13.151.172,15	
Formación integral				\$38,513,282
Primera infancia				\$19,011,717
TOTAL				\$132,150,229

CONCEPTO	INGRESOS
Certificados y Constancias *	\$ 10,000.00
Calidad por Gratuidad	\$ 74,625,230.00
Formación integral	\$38,513,282.00
Primera infancia	\$19,011,717.00
Rendimientos Financieros Gratuidad	\$ 1,035,072.00
Donaciones*	\$ 660,000.00
Superávit Recursos de Gratuidad*	\$ 1,262,098.45
Superávit Recursos Propios*	\$ 720,698.00
TOTAL	\$ 135,838,097.45

INGRESOS GRATUIDAD 2025 X SEDES

NOMBRE SEDE	TOTAL MATR TOTAL GRAT	TOTAL RURAL TRANS	TOTAL RURAL PRIM	TOTAL RURAL SECUN	TOTAL RURAL ACAD MEDIA	PC rural Prees	PC rural BA	PC rural ME	NIVELES			ASIGNACIÓN TOTAL 2025 DD SGP 89
									Prees	BA	ME	
LLANO DE LOS TRIGOS	8	0	8	0	0		106.108,88		0	848.871,04		848.871,04
LA CONCEPCION	3	0	3	0	0		106.108,88		0	318.326,64		318.326,64
LAGUNITAS	4	0	4	0	0		106.108,88		0	424.435,52		424.435,52
CERRO DE LAS FLORES	10	2	8	0	0	121.448,32	106.108,88		242.896,64	848.871,04		1.091.767,68
LAS CHIRCAS	6	0	6	0	0		106.108,88		0	636.653,28		636.653,28
EL LIMON	27	4	23	0	0	121.448,32	106.108,88		485.793,28	2.440.504,24		2.926.297,52
AGUAS CLARAS PRINCIPAL	510	18	110	302	81	121.448,32	106.108,88	162.360,15	2.186.069,76	43.716.858,56	13.151.172,15	59.054.100,47
QUEBRADA DE LA ESPERANZA	5	0	5	0	0	121.448,32	106.108,88		0,00	530.544,40		530.544,40
SAN JACINTO	9	0	0	9	0		106.108,88		0	954.979,92		954.979,92
EL SALADO	3	0	3	0	0		106.108,88		0	318.326,64		318.326,64
PIEDRECUESTA LAS CHIRCAS	10	1	9	0	0	121.448,32	106.108,88		121.448,32	954.979,92		1.076.428,24
LA HONDA	11	3	7	0	0	121.448,32	106.108,88		364.344,96	742.762,16		1.107.107,12
SANTA RITA	17	4	13	0	0	121.448,32	106.108,88		485.793,28	1.379.415,44		1.865.208,72
ALTO DE LA TRINIDAD	4	0	4	0	0		106.108,88		0	424.435,52		424.435,52
SANTA LUCIA	4	0	4	0	0		106.108,88		0	424.435,52		424.435,52
LLANO VERDE	24	5	19	0	0	121.448,32	106.108,88		607.241,60	2.016.068,72		2.623.310,32
TOTALES	655	37	226	311	81				4.493.587,84	56.980.468,56	13.151.172,15	74.625.228,55

EGRESOS TOTALES POR CONCEPTO

Sucursal		Fecha Inicial	Fecha Final	
I.E. AGUAS CLARAS "OCAÑA"		01/01/2025	31/12/2025	
Nº EGRESO	FECHA	TERCERO	SUCURSAL	VALOR
99501		BANCO AGRARIO CUENTA RECURSOS PROPIOS	111005.99001	
		2.1.2.02.02.007.03	Gastos bancarios	2.1.2.02.02.007.03
CE CE020	28/11/2025	BANCO AGRARIO DE COLOMBIA SA	I.E. AGUAS CLARAS "OCAÑA"	8,925.00
			TOTAL Gastos bancarios	8,925.00
		2.1.2.02.02.008.04	Internet	2.1.2.02.02.008.04
CE CE012	03/10/2025	ASUCAP SAN JORGE	I.E. AGUAS CLARAS "OCAÑA"	720,698.00
			TOTAL Internet	720,698.00
TOTAL BANCO AGRARIO CUENTA RECURSOS PROPIOS				729,623.00
99601		BANCO AGRARIO CUENTA MAESTRA	111006.99001	
		2.1.2.01.01.003.02	Máquinaria de informática y sus partes, piezas y accesorios	2.1.2.01.01.003.02
CE CE005	17/07/2025	SUJEY LOPEZ SANCHEZ-MI COMPUTADOR	I.E. AGUAS CLARAS "OCAÑA"	600,000.00
			TOTAL Máquinaria de informática y sus partes, piezas y accesorios	600,000.00
		2.1.2.01.01.003.05.03	Radioreceptores y receptores de televisión, aparatos para la grabación y reproducción de sonido y video, micrófonos, altavoces, amplificadores. Etc.	2.1.2.01.01.003.05.03
CE CE005	17/07/2025	SUJEY LOPEZ SANCHEZ-MI COMPUTADOR	I.E. AGUAS CLARAS "OCAÑA"	1,970,000.00
			TOTAL Radioreceptores y receptores de televisión, aparatos para la grabación y reproducción de sonido y video, micrófonos, altavoces, amplificadores. Etc.	1,970,000.00
		2.1.2.01.01.004.01.01.04	Otros muebles	2.1.2.01.01.004.01.01.04
CE CE016	21/10/2025	NOVHA CASA MOTTESSORI S.A.S.	I.E. AGUAS CLARAS "OCAÑA"	6,654,100.00
			TOTAL Otros muebles	6,654,100.00
		2.1.2.02.01.003.04	Adquisición de bienes	2.1.2.02.01.003.04
CE CE007	24/07/2025	SUPERMERCADO LA MERCED	I.E. AGUAS CLARAS "OCAÑA"	3,731,500.00
CE CE009	09/09/2025	FREDY AUGUSTO AMAYA PINO/ PAPELERIA RAPICOPiado	I.E. AGUAS CLARAS "OCAÑA"	2,766,425.00
CE CE009	09/09/2025	FREDY AUGUSTO AMAYA PINO/ PAPELERIA RAPICOPiado	I.E. AGUAS CLARAS "OCAÑA"	19,210,700.00
CE CE017	21/10/2025	LUZ NEDY DURAN BACCA	I.E. AGUAS CLARAS "OCAÑA"	6,861,896.00
			TOTAL Adquisición de bienes	32,570,521.00
		2.1.2.02.01.003.05	Impresos y publicaciones	2.1.2.02.01.003.05
CE CE004	02/07/2025	APLICASOFTWARE S A S	I.E. AGUAS CLARAS "OCAÑA"	1,000,000.00
CE CE019	27/11/2025	APLICASOFTWARE S A S	I.E. AGUAS CLARAS "OCAÑA"	1,000,000.00
			TOTAL Impresos y publicaciones	2,000,000.00
		2.1.2.02.02.005.03	Mantenimiento de Infraestructura educativa	2.1.2.02.02.005.03
CE CE002	04/06/2025	PROCONSTRUCTORES E INVERSIONISTAS AGROFERRETERIA LA ESTRELLA	I.E. AGUAS CLARAS "OCAÑA"	23,535,481.55
CE CE003	04/06/2025	RAPHAEL MORENO GONZALEZ ATENCIO	I.E. AGUAS CLARAS "OCAÑA"	3,850,000.00

EGRESOS TOTALES POR CONCEPTO

Sucursal		Fecha Inicial	Fecha Final	
I.E. AGUAS CLARAS "OCAÑA"		01/01/2025	31/12/2025	
N° EGRESO	FECHA	TERCERO	SUCURSAL	VALOR
CE CE002	04/06/2025	PROCONSTRUCTORES E INVERSIONISTAS AGROFERRETERIA LA ESTRELLA	I.E. AGUAS CLARAS "OCAÑA"	1,262,098.45
CE CE017	21/10/2025	LUZ NEDY DURAN BACCA	I.E. AGUAS CLARAS "OCAÑA"	6,739,824.00
			TOTAL Mantenimiento de Infraestructura educativa	37,387,404.00
2.1.2.02.02.007.02	Seguros		2.1.2.02.02.007.02	
CE CE011	03/10/2025	ASEGURADORA SOLIDARIA DE COLOMBIA ENTIDAD COOPERATIVA	I.E. AGUAS CLARAS "OCAÑA"	500,000.00
			TOTAL Seguros	500,000.00
2.1.2.02.02.008.01	Contratacion de servicios tecnicos Profesionales		2.1.2.02.02.008.01	
CE CE001	04/06/2025	LILIANA CASTILLA NAVARRO	I.E. AGUAS CLARAS "OCAÑA"	1,720,000.00
CE CE018	21/10/2025	LILIANA CASTILLA NAVARRO	I.E. AGUAS CLARAS "OCAÑA"	1,505,000.00
			TOTAL Contratacion de servicios tecnicos Profesionales	3,225,000.00
2.1.2.02.02.008.02	Mantenimiento de equipo y mobiliario		2.1.2.02.02.008.02	
CE CE008	12/08/2025	TNS SAS	I.E. AGUAS CLARAS "OCAÑA"	2,700,000.00
			TOTAL Mantenimiento de equipo y mobiliario	2,700,000.00
2.1.2.02.02.008.04	Internet		2.1.2.02.02.008.04	
CE CE006	16/07/2025	TECH NET COMUNICACIONES S.A.S	I.E. AGUAS CLARAS "OCAÑA"	1,760,000.00
CE CE010	09/09/2025	ASUCAP SAN JORGE	I.E. AGUAS CLARAS "OCAÑA"	2,450,000.00
CE CE013	03/10/2025	ASUCAP SAN JORGE	I.E. AGUAS CLARAS "OCAÑA"	213,289.00
CE CE013	03/10/2025	ASUCAP SAN JORGE	I.E. AGUAS CLARAS "OCAÑA"	712,508.00
			TOTAL Internet	5,135,797.00
2.1.2.1.1	Compra de Equipo		2.1.2.02.01.003.03	
CE CE016	21/10/2025	NOWHA CASA MONTESSORI S.A.S.	I.E. AGUAS CLARAS "OCAÑA"	7,702,656.00
			TOTAL Compra de Equipo	7,702,656.00
2.1.2.1.4	Dotacion Institucional de material y medios pedagogicos para el aprendizaje		2.1.2.02.01.003.01	
CE CE009	09/09/2025	FREDY AUGUSTO AMAYA PINO/ PAPELERIA RAPICORIADO	I.E. AGUAS CLARAS "OCAÑA"	5,649,300.00
CE CE014	21/10/2025	LITERATTO CAFE/ AURA DANIELA TORRES JAIMES	I.E. AGUAS CLARAS "OCAÑA"	14,442,481.00
CE CE015	21/10/2025	NOWHA CASA MONTESSORI S.A.S.	I.E. AGUAS CLARAS "OCAÑA"	12,357,617.00
			TOTAL Dotacion Institucional de material y medios pedagogicos para el aprendizaje	32,449,398.00
			TOTAL BANCO AGRARIO CUENTA MAESTRA	132,894,876.00
			TOTAL GENERAL	133,624,499.00

GASTOS GENERALES POR SEDES 2025

NOMBRE SEDE	ESTUDI	LIBRERÍA	TNS	WEB COL	CONTAD	INTERNET	ASEO	FERRETERIA	MANO DE OBRA	GASTOS BANCOS	MI COMPUT	SEGUROS	TOTAL
LAGUNITAS	4	74.707	16.488,56	12.213,76	19.696	35.764,84	83.151	69.748				3.053,44	314.823
LLANO DE LOS TRIGOS	8	592.674	32.977,12	24.427,52	39.392	71.529,68	83.151					6.106,88	850.258
CERRO DE LAS FLORES	10	1.095.016	41.221,40	30.534,40	49.240	89.412,10	83.151					7.633,60	1.396.209
LAS CHIRCAS	6	447.083	24.732,84	18.320,64	29.544	53.647,26	83.151					4.580,16	661.059
EL LIMON	27	1.488.210	111.297,78	82.442,88	132.948	241.412,67	107.800	271.374				20.610,72	2.456.096
AGUAS CLARAS -	510	20.384.087	2.102.291,40	1.557.254,40	2.511.240	4.560.017,10	2.434.937	23.653.937,30	5.850.000	8.925	2.570.000	389.314	66.022.003,3
QUEB DE LA ESPERANZA	5	346.180	20.610,70	15.267,20	24.620	44.706,05	83.151					3.816,80	538.352
SAN JACINTO	9	336.888	37.099,26	27.480,96	44.316	80.470,89	83.151					6.870,24	616.276
EL SALADO	3	367.736	12.366,42	9.160,32	14.772	26.823,63	83.151					2.290,08	516.299
PIEDECUESTA	10	450.781	41.221,40	30.534,40	49.240	89.412,10	83.151					7.633,60	751.974
LA HONDA	11	108.470	45.343,54	33.587,84	54.164	98.353,31	83.151					8.396,96	431.467
SANTA RITA	17	203.177	70.076,38	51.908,48	83.708	152.000,57	83.151					12.977,12	656.999
ALTO DE LA TRINIDAD	4	525.784	16.488,56	12.213,76	19.696	35.764,84	83.151					3.053,44	696.152
SANTA LUCIA	4	387.603	16.488,56	12.213,76	19.696	35.764,84	83.151					3.053,44	557.971
LLANO VERDE	24	757.523	98.931,36	73.282,56	118.176	214.589,04	107.800					18.320,64	1.388.623
LA CONCEPCION	3	60.506	12.366,42	9.160,32	14.772	26.823,63	83.151	802.519,70				2.290,08	1.011.487,40
TOTALES	655	27.626.425	2.700.000	2.000.000,00	3.225.000	5.856.495	3.731.500	24.797.579	5.850.000	8.925	2.570.000	500.000	78.865.924

TOTALES EGRESOS

GRATUIDAD	78.865.924
FERRECATATUMBO	13.601.720
NOWHA	26.714.373
LITERATTO	14.442.482
TOTALES	133.624.499

INGRESOS	135,838,097.45
EGRESOS	133.624.499,00
BANCOS	2.213.598,45



GRUPO FINANCIERO AGRARIO
Banco Agrario de Colombia

ESTADO CUENTA AHORRO ACTIVO

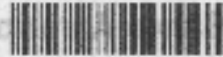

El Fideicomiso
de la Cuenta Ahorro Activa

SEÑOR(ES): EREMEDIÓN
INSTITUCION EDUCATIVA AGUAS CLARAS CUENT
COSTO AGUAS CLARAS
CÓDIGO POSTAL: 0 KI.
OCAÑA - NORTE DE SAN

MES: DICIEMBRE AÑO: 2025
NÚMERO DE CUENTA:
*****5123
OFICINA:
5120 OCAÑA

RESUMEN DE MOVIMIENTO

Mo. Transacciones		Valor		Valor	
SALDO ANTERIOR		2.205.631,45		SALDO ACTUAL	2.208.127,46
TOTAL ABONOS	20	2.488,00		PROMEDIO MES	2.206.908,46
TOTAL CARGOS	0	0,00		INTERESES	2.488,00

INFORMACIÓN IMPORTANTE

Con el **CUPO DE CESANTÍAS** tu empresa podrá cumplir con esta obligación laboral de manera ágil y segura.

Liquidez inmediata

Tasas competitivas

Respaldo de una entidad sólida y confiable



Escanea el QR o acércate a nuestra oficina para más información

DI	DESCRIPCIÓN DE LA TRANSACCIÓN	OFICINA	PAJON	SALDO
01	INTERESES DE AHORRO	OCAÑA	78,00	2.206.419,46
02	INTERESES DE AHORRO	OCAÑA	78,00	2.207.207,46
03	INTERESES DE AHORRO	OCAÑA	78,00	2.208.005,46
04	INTERESES DE AHORRO	OCAÑA	78,00	2.208.803,46
05	INTERESES DE AHORRO	OCAÑA	78,00	2.209.601,46
06	INTERESES DE AHORRO	OCAÑA	78,00	2.210.400,46
07	INTERESES DE AHORRO	OCAÑA	78,00	2.211.200,46
08	INTERESES DE AHORRO	OCAÑA	78,00	2.212.000,46
09	INTERESES DE AHORRO	OCAÑA	78,00	2.212.800,46
10	INTERESES DE AHORRO	OCAÑA	78,00	2.213.600,46
11	INTERESES DE AHORRO	OCAÑA	78,00	2.214.400,46
12	INTERESES DE AHORRO	OCAÑA	78,00	2.215.200,46
13	INTERESES DE AHORRO	OCAÑA	78,00	2.216.000,46
14	INTERESES DE AHORRO	OCAÑA	78,00	2.216.800,46
15	INTERESES DE AHORRO	OCAÑA	78,00	2.217.600,46
16	INTERESES DE AHORRO	OCAÑA	78,00	2.218.400,46
17	INTERESES DE AHORRO	OCAÑA	78,00	2.219.200,46
18	INTERESES DE AHORRO	OCAÑA	78,00	2.220.000,46
19	INTERESES DE AHORRO	OCAÑA	78,00	2.220.800,46
20	INTERESES DE AHORRO	OCAÑA	78,00	2.221.600,46
21	INTERESES DE AHORRO	OCAÑA	78,00	2.222.400,46
22	INTERESES DE AHORRO	OCAÑA	78,00	2.223.200,46
23	INTERESES DE AHORRO	OCAÑA	78,00	2.224.000,46
24	INTERESES DE AHORRO	OCAÑA	78,00	2.224.800,46
25	INTERESES DE AHORRO	OCAÑA	78,00	2.225.600,46
26	INTERESES DE AHORRO	OCAÑA	78,00	2.226.400,46
27	INTERESES DE AHORRO	OCAÑA	78,00	2.227.200,46
28	INTERESES DE AHORRO	OCAÑA	78,00	2.228.000,46
29	INTERESES DE AHORRO	OCAÑA	78,00	2.228.800,46
30	INTERESES DE AHORRO	OCAÑA	78,00	2.229.600,46

En cumplimiento de lo dispuesto en los artículos 12 y 13 de la Ley 1266 de 2008, el Banco Agrario de Colombia S.A. se permite comunicarle que los datos contenidos en los extractos, que incluyen días de mora, el monto de la obligación, sus cuotas y fecha de exigibilidad, podrán ser reportados a los centrales de información financiera. Así las cosas, de registrar cuotas vencidas de la obligación crediticia a su cargo, transcurrido veinte (20) días calendario contados a partir de la fecha de envío de la presente comunicación, procederemos a reportar ante los centrales de riesgo la información sobre la(s) situación(es) de incumplimiento de la obligación, lo cual se verá reflejado negativamente en su historial crediticio, y permanecerá por el término establecido legalmente.

Contamos con la seguridad por favor comunicarse por escrito a la Envio de Datos: PricewaterhouseCoopers & Young Audit S.A.S. | Dirección: +57 (1) 484 7000 | Fax: +57 (1) 484 7474 | Oficina: Carrera 11 No. 58 - 37 Edificio Pájaros Green Office, Torón Pájaros, Bogotá, Colombia | Guion: enviodedatos.bancagrario.com

Tenemos a su disposición los siguientes canales para presentar peticiones, quejas o reclamos: Línea Gratuita Banco Agrario Bogotá (01) 534 65 90, costo del país: Línea gratuita ET 800 21 5233, Correo electrónico: Banco Agrario - servicios@bancagrario.com.co, Defensor del consumidor: Residencia: Dr. José Guillermo Peña González Supleno del defensor: Dr. Camilo Andrés Gaviria Velásquez (801) 213 13 78 - Fax: (02) 11 213 04 75, www.defensor.orgbogotacosudados.com - defensor@defensor.orgbogotacosudados.com, Avenida 14 No. 114-66 Oficina 540, Bogotá.



Banco Agrario de Colombia

ESTADO CUENTA AHORRO ACTIVO



SEÑOR(ES):
INSTITUCION EDUCATIVA AGUAS CLARAS
OSTO AGUAS CLARAS
CÓDIGO POSTAL: 0 KI
OCAÑA - NORTE DE SAN*

MES: DICIEMBRE AÑO: 2.020

NÚMERO DE CUENTA:

*****5212

OFICINA:
5120 OCAÑA

RESUMEN DE MOVIMIENTO

	No. Transacciones	Valor		Valor
SALDO ANTERIOR		2.225.133,00	SALDO ACTUAL	4.895,00
TOTAL ABONOS	11	1.263,00	PROMEDIO MES	1.152.500,10
TOTAL CARGOS	1	2.225.000,00	INTERESES	1.263,00

INFORMACIÓN IMPORTANTE

Con el **CUPO DE CESANTÍAS** tu empresa podrá cumplir con esta obligación laboral de manera ágil y segura.

- Liquidez inmediata
- Tasas competitivas
- Respaldo de una entidad sólida y confiable



Escanea el QR o visita a nuestra oficina para más información.

NIT 900.027.82.00

NO.	DESCRIPCIÓN DE LA TRANSACCIÓN	OFICINA	VALOR	SALDO
01	INTERESES DE AHORROS	OCAÑA	70,00	2.225.203,00
02	INTERESES DE AHORROS	OCAÑA	70,00	2.225.273,00
03	INTERESES DE AHORROS	OCAÑA	70,00	2.225.343,00
04	INTERESES DE AHORROS	OCAÑA	70,00	2.225.413,00
05	INTERESES DE AHORROS	OCAÑA	215,00	2.225.628,00
06	INTERESES DE AHORROS	OCAÑA	70,00	2.225.698,00
07	INTERESES DE AHORROS	OCAÑA	70,00	2.225.768,00
08	INTERESES DE AHORROS	OCAÑA	70,00	2.225.838,00
09	INTERESES DE AHORROS	OCAÑA	70,00	2.225.908,00
10	INTERESES DE AHORROS	OCAÑA	70,00	2.226.078,00
11	INTERESES DE AHORROS	OCAÑA	70,00	2.226.148,00
12	INTERESES DE AHORROS	OCAÑA	70,00	2.226.218,00
13	INTERESES DE AHORROS	OCAÑA	70,00	2.226.288,00
14	INTERESES DE AHORROS	OCAÑA	70,00	2.226.358,00
15	INTERESES DE AHORROS	OCAÑA	70,00	2.226.428,00
16	INTERESES DE AHORROS	OCAÑA	70,00	2.226.498,00
17	NO COMPRA POR POR INTERESES	INTERBANK BANCA	2.225.000,00	4.895,00

Banco Agrario de Colombia - Banco Agrario

CÓDIGO DE BARRAS DE SEGURIDAD PARA LA IDENTIFICACIÓN DEL DOCUMENTO

En cumplimiento de lo dispuesto en los artículos 12 y 13 de la Ley 1266 de 2008, el Banco Agrario de Colombia S.A. se permite comunicarle que los datos contenidos en los extractos, que incluyen día de mora, el monto de la obligación, sus cuotas y fecha de extinción, podrán ser reportados a las centrales de información financiera. Así las cosas, de registrar cuotas vencidas de la obligación crediticia a su cargo, transcurridos veinte (20) días calendario contados a partir de la fecha de envío de la presente comunicación procederemos a reportar esta información de riesgo a la información sobre la(s) ciudad(es) de incumplimiento de la obligación, lo cual se verá reflejado negativamente en su historial crediticio, y permanecerá por el término establecido legalmente.

Cualquier inquietud por favor comunicarla por escrito a la Gerencia Financiera & Young Audit S.A.S. | Dirección +57 (1) 404 3000 | Fax +57 (1) 484 3474 | Oficina Carrera 11 No. 88 - 67 Edificio Pájaros Cuenca Oficina, Tesoro Río Bogotá, Colombia. | Email: revisionfinanciera@bancoagrario.com

También a su disposición, en algunas ciudades para presentar peticiones, quejas o reclamos Línea Contacto Banco Agrario Bogotá (001) 224 85 05, resto del país líneas gratuitas 01 8000 01 2000, Correo electrónico Banco Agrario: serviciocliente@bancoagrario.gov.co Defensor del consumidor financiero: Dr. José Guillermo Peña González Suplente del defensor Dr. Carlos Andrés Carvajal Velásquez (001) 214 14 70 - Fax (001) 214 04 96. www.defensoria@proteccionconsumidor.com - defensoria@proteccionconsumidor.com, Avenida 19 No. 114 Of. 016, vía 902, Bogotá.



ACTA N° 002
REUNIÓN DEL CONSEJO DIRECTIVO

Lugar: Rectoría de la Institución
Fecha: 23 de mayo de 2025
Hora: 8:00 a. m.

ORDEN DEL DÍA:

1. Saludo.
2. Llamado a lista y verificación de Quórum.
3. Análisis y aprobación de la solicitud de adición de recursos de: *Recursos Formación Integral y Recursos Primera Infancia*, ante la Secretaría de Educación Departamental.
4. Propositiones.

DESARROLLO

1. El Rector de la Institución Educativa Aguas Claras saludó a los miembros del consejo directivo y agradeció su asistencia de los presentes.
2. Se realizó el llamado a lista y se verificó que se confirmara el quórum. Se procedió con la reunión.
3. Solicitud de Adición: el señor Rector manifestó que según la Resolución N° 006171 del 27 de marzo de 2025 se recibió un giro de gratuidad por un mayor valor al presupuesto para la vigencia 2025, como se relaciona a continuación:

CONCEPTO	VALOR
FORMACIÓN INTEGRAL	\$38.513.282,00
PRIMERA INFANCIA	\$19.011.717,00

Distribuidos de la siguiente forma:

PRIMERA INFANCIA

2.1.2.02.01.003.01 Dotación institucional de material y medios pedagógicos para el aprendizaje (PI) (\$12.357.617,00): adquisición de Kits de construcción, encajes, bloques lógicos, rompecabezas y títeres grandes, juego de roles, Colección de literatura infantil: cuentos ilustrados, álbumes, antologías, libros sensoriales.



Continuación Acta No. 002 del 2025.

decoración pedagógica del aula, papelería didáctica, señalización por rincones, alfombras, cojines, murales

2.1.2.02.01.003.03 Dotación institucional de infraestructura educativa (PI) (\$6.654.100,00): adquisición de mesas y sillas ergonómicas para 30 niños y una docente (5 mesas + 30 sillas + silla y escritorio), estanterías, módulos para separar y organizar los rincones temáticos (mínimo 4 rincones).

FORMACIÓN INTEGRAL

2.1.2.02.01.003.01 Dotación institucional de material y medios pedagógicos para el aprendizaje (FI) (\$14.442.481,00): adquisición de libros impresos: cuentos, poesía, antologías, narrativa juvenil y textos argumentativos, cuadernos, hojas, lápices, borradores, resaltadores, marcadores, carteleras y otros materiales de escritura, libros sensoriales y de cartón, audio cuentos físicos y kits de lectura inclusiva; Material pedagógico para sesiones (guías, hojas, marcadores, dinámicas); Kits de escritura para concursos literarios y ambientales.

2.1.2.02.01.003.03 Dotación institucional de infraestructura educativa (FI) (\$7.702.656,00): adquisición de mesas y sillas ergonómicas para 30 estudiantes + 1 escritorio y silla, estanterías móviles, organizadores para libros, revisteros y paneles de lectura y Atril de oratoria

2.1.2.02.01.003.04 Adquisición de bienes (FI) (\$9.628.321,00): adquisición de Recipientes de acopio diferenciados para PET (5 unidades grandes señalizadas), Tijeras industriales, cortadoras de botellas, cuchillas de seguridad (kits para talleres), Moldes para escobas, cepillos y tejidos reciclados (plásticos o metálicos), Guantes, gafas protectoras, delantales, kits de seguridad para estudiantes (25 kits), Papelería general, ambientación ecológica del espacio

2.1.2.02.02.005.03 Mantenimiento de infraestructura educativa (FI) (\$6.739.824,00): Acondicionamiento de espacio para reciclaje (mesas de trabajo, ventilación, señalética, estanterías), Iluminación básica, rejillas, cajas de herramientas y contenedores internos.

Los recursos serán invertidos de la siguiente manera:

La solicitud de adición fue aprobada por unanimidad del consejo directivo.

4. No se presentaron proposiciones.

Se dio por terminada la reunión a las 10:00 a.m.,

En constancia firman:



AGUAS CLARAS

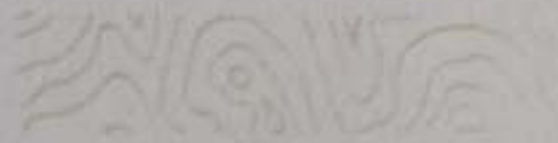

REUNIÓN DE CONSEJO DIRECTIVO – ACTA No.2 del 23/05/2025

La presente acta de Consejo Directivo se elabora a los veintitrés (23) días del mes de mayo del año lectivo 2025

En constancia firman,

INTEGRANTES DEL CONSEJO DIRECTIVO - AÑO LECTIVO 2025

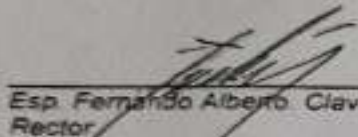
Esp. Fernando Alberto Clavijo Vega
Rector

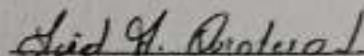

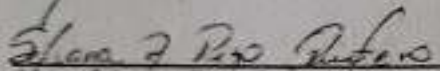
Mag. Yaid Alonso Quintero Lázaro
Repres. Sedes rurales

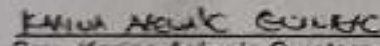

Mag. Silvana Rizo Quintero
Docente – Repres. Sedes Principal

Sra. Martha León
Repres. Padres de Familia

Sra. Karina Arévalo Quintero
Repres. Padres de Familia

Eduardo José Guerrero Yaruro
Estudiante Grado 11°

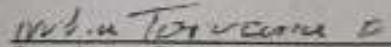
María Marcela Manosalva Rizo
Exalumna

Sra. Nubia Tarazona Ballesteros
Repres. Sector Productivo

PRIMERA INFANCIA	VALOR
DOTACIÒN DE MATERIAL Y MEDIOS PEDAGÒGICOS PARA EL APRENDIZAJE (PI)	12.357.617
DOTACIÒN INSTITUCIONAL DE INFRAESTRUCTURA EDUCATIVA (PI)	6.654.100
TOTAL	19.011.717

FORMACIÒN INTEGRAL	VALOR
DOTACIÒN DE DE MATERIAL Y MEDIOS PEDAGÒGICOS PARA EL APRENDIZAJE (FI)	14.442.481
DOTACIÒN INSTITUCIONAL DE INFRAESTRUCTURA EDUCATIVA (FI)	7.702.656
ADQUISICIÒN DE BIENES (FI)	9.628.321
MANTENIMIENTO DE INFRAESTRUCTURA EDUCATIVA (FI)	6.739.824
TOTAL	38.513.282



Esp. **FERNANDO ALBERTO CLAVIJO VEGA**
Rector

