

# AUDIENCIA PÚBLICA VIGENCIA 2025

**INSTITUCIÓN EDUCATIVA RURAL EL DIAMANTE**  
**RECTORA YOLANDA MONSALVE- EQUIPO DE GESTIÓN**



# AGENDA



ESPACIO DE  
PARTICIPACIÓN  
CIUDADANA



- SALUDO
- HIMNOS A COLOMBIA
- HIMNO A LA  
IERDIAMANTE
- ORACIÓN
- INSTALACIÓN DE LA  
AUDIENCIA
- PRESENTACIÓN INFORME  
DE EJECUCIÓN
- PRESENTACIÓN  
INFORMES DE GESTIÓN  
VIGENCIA 2025
- ESPACIO PREGUNTAS Y  
RESPUESTAS
- RECOMENDACIONES
- CIERRE DE LA  
AUDIENCIA



# AUDIENCIA PÚBLICA

En cumplimiento con la normatividad vigente, y como Rectora de la IERDIAMANTE Rindo el informe de Gestión pública vigencia 2025

# OBJETIVO

Informar a la ciudadanía sobre los resultados de la gestión del período 2025, detallando los logros alcanzados respecto a las metas establecidas en el PMI y evaluando si fueron cumplidas con eficacia y eficiencia.

# INFORME DE EJECUCIÓN 2025



# INGRESOS

RUBRO	NUMBRE	DEFINITIVO	RECAUDOS	RECURSO
1.1.02.02.015	Certificados y Constancias	100,000.00	0.00	PROPIOS
1.1.02.05.002.07.01	Arrendamientos	700,000.00	400,000.00	PROPIOS
1.1.02.06.001.01.03.02	Calidad por Gratuidad	33,776,708.00	33,776,708.00	GRATUIDAD
1.1.02.06.001.01.03.02	Formacion integral	37,752,291.00	37,752,291.00	GRATUIDAD
1.1.02.06.001.01.03.02	Primera infancia (Pi)	12,674,478.00	12,674,478.00	GRATUIDAD
1.1.02.06.006.06	Otras Transferencias recursos públicos	0.00	11,590,659.00	PROPIOS
1.2.05.02.01	Rendimientos Financieros Gratuidad	42,999.00	49,665.00	GRATUIDAD
1.2.05.02.02	Rendimientos Financieros Recursos	64.00	79.00	PROPIOS
1.2.10.02.01	Superavit Recursos de Gratuidad	1,591,985.00	1,591,985.00	GRATUIDAD
1.2.10.02.02	Superavit Recursos Propios	2,171,202.00	2,171,202.00	PROPIOS
	<b>TOTAL INGRESOS</b>	<b>88,809,727.00</b>	<b>100,007,067.00</b>	

# EJECUCIÓN PRESUPUESTAL POR FUENTE DE RECURSOS

EJECUCION POR FUENTE DE RECURSOS		
FUENTE DE RECURSOS	INGRESOS	GASTOS
PROPIOS	14,161,940.00	2,552,527.00
GRATUIDAD	85,845,127.00	80,071,490.00

## RECURSOS DEL BALANCE O SUPERAVIT

RECURSOS DEL BALANCE QUE PASAN A LA VIGENCIA 2026	
GRATUIDAD	5,346,637.00
PROPIOS	11,603,827.00
<b>TOTALES</b>	<b>16,950,464.00</b>

# EGRESOS

CONTRATACION DE SERVICIOS TECNICOS PROFESIONALES ASESORIAS CONTABLES Y FINANCIERAS 2025	2.1.2.02.02.008.01	Contratacion de servicios tecnicos Profesionales (RG)	2,000,000.00
---	--------------------	---	--------------



# EGRESOS

Certificado de disponibilidad presupuestal para la contratación de plataforma académica de la INSTITUCIÓN EDUCATIVA RURAL EL DIAMANTE, durante la vigencia 2025	2.1.2.01.01.005.02.03.01.01	Paquetes de software (RG)	1,500,000.00
---	-----------------------------	---------------------------	--------------



# EGRESOS

Gastos bancarios	2.1.2.02.02.007.03	Gastos bancarios (RG)	1,346,522.00
------------------	--------------------	-----------------------	--------------



# EGRESOS

Certificado de disponibilidad presupuestal para la contratación de software contable y financieros de la INSTITUCIÓN EDUCATIVA RURAL EL DIAMANTE.	2.1.2.01.01.005.02.03.01.01	Paquetes de software (RG)	2,700,000.00
---	-----------------------------	---------------------------	--------------



# EGRESOS

Adquisición de material y medios pedagógicos para el aprendizaje

2.1.2.02.01.003.03

Dotación institucional de infraestructura educativa (FI)

3,991,000.00



# EGRESOS

Contratación mantenimiento de portones y puertas e instalación de chapas sede principal de la INSTITUCIÓN EDUCATIVA RURAL EL DIAMANTE	2.1.2.02.02.005.03	Mantenimiento de Infraestructura educativa (RP)	367,000.00	PROPIOS
Contratación mantenimiento de portones y puertas e instalación de chapas sede principal de la INSTITUCIÓN EDUCATIVA RURAL EL DIAMANTE	2.1.2.02.02.005.03	Mantenimiento de Infraestructura educativa (RG)	2,125,053.00	GRATUIDAD
Contratación mantenimiento de portones y puertas e instalación de chapas sede principal de la INSTITUCIÓN EDUCATIVA RURAL EL DIAMANTE	2.1.2.02.02.005.03	Mantenimiento de Infraestructura educativa (RBG)	1,591,985.00	GRATUIDAD



# EVIDENCIA



# EGRESOS

Contratación del SERVICIO DE PÓLIZA PARA LA RECTORA Y PAGADOR DE LA INSTITUCIÓN EDUCATIVA EL DIAMANTE durante la vigencia 2025	2.1.2.02.02.007.02	Seguros (RG)	746,130.00
--	--------------------	--------------	------------

#### OBJETO DEL SEGURO:

La compañía indemnizará al asegurado, hasta el límite nominal de suma asegurada para cada cobertura y bajo la modalidad de delimitación temporal de cobertura denominada por ocurrencia, las pérdidas que sufra o que se le causen por actos de los servidores públicos que laboran para él y que les sean imputables como ocurridas durante la vigencia del seguro, provenientes en forma directa de alguno de los riesgos cubiertos bajo las secciones que a continuación se indican, siempre que su origen, causa y/o extensión no se encuentren expresamente excluidos en esta póliza.

**TOMADOR / ASEGURADO / BENEFICIARIO:** - CENTRO EDUCATIVO RURAL EL DIAMANTE NIT: 900131562  
Dirección Institución: PAMPLONITA

**VIGENCIA:** 10/09/2025 al 10/09/2026

#### LIMITES ASEGURADOS

- ⚡ \$9.000.000 en el agregado anual,
- ⚡ **DEDUCIBLES:** Todo Evento: 10% toda y cada pérdida, mínimo (2) SMMLV.

(Prima anual de \$746.130 incluye gastos e iva).

Item Asegurable	Valor Asegurado	Prima Neta	Gastos de	IVA 19%	Prima Total
Limite Básico Asegurado	9,000,000	612,000	15,000	119,130	746,130

**CARGOS ASEGURADOS:** Rector y Tesorero

# EGRESOS

Suministro de instrumentos para la banda marcial proceso de formación integral	2.1.2.02.01.003.03	Dotación institucional de infraestructura educativa (FI)	13,498,000.00
--	--------------------	--	---------------



# EGRESOS

CDP para la contratación suministro de material pedagógico de la INSTITUCIÓN EDUCATIVA RURAL EL DIAMANTE	2.1.2.02.01.003.01	Dotación institucional de material y medios pedagógicos para el aprendizaje (RG)	9,990,000.00
--	--------------------	--	--------------



# EGRESOS

SUMINISTRO DE ELEMENTOS DE FERRETERIA PARA TODAS LAS SEDES DE LA INSTITUCIÓN EDUCATIVA RURAL EL DIAMANTE	2.1.2.02.01.003.04	Adquisición de bienes (RG)	3,000,000.00
--	--------------------	----------------------------	--------------



# EVIDENCIA



# EGRESOS

suministro de trajes de danzas para la formación integral de la INSTITUCIÓN EDUCATIVA RURAL EL DIAMANTE	2.1.2.02.01.003.03	Dotación institucional de infraestructura educativa (FI)	7,998,000.00
---	--------------------	--	--------------



# EVIDENCIA



# EGRESOS

ADECUACIÓN DEL PATIO DE RECREO Y ZONA DE ESPARCIMIENTO DEL NIVEL DE PREESCOLAR DE LA INSTITUCIÓN EDUCATIVA RURAL EL DIAMANTE	2.1.2.02.02.005.03	Mantenimiento de Infraestructura educativa (P)	12,674,478.00
--	--------------------	--	---------------

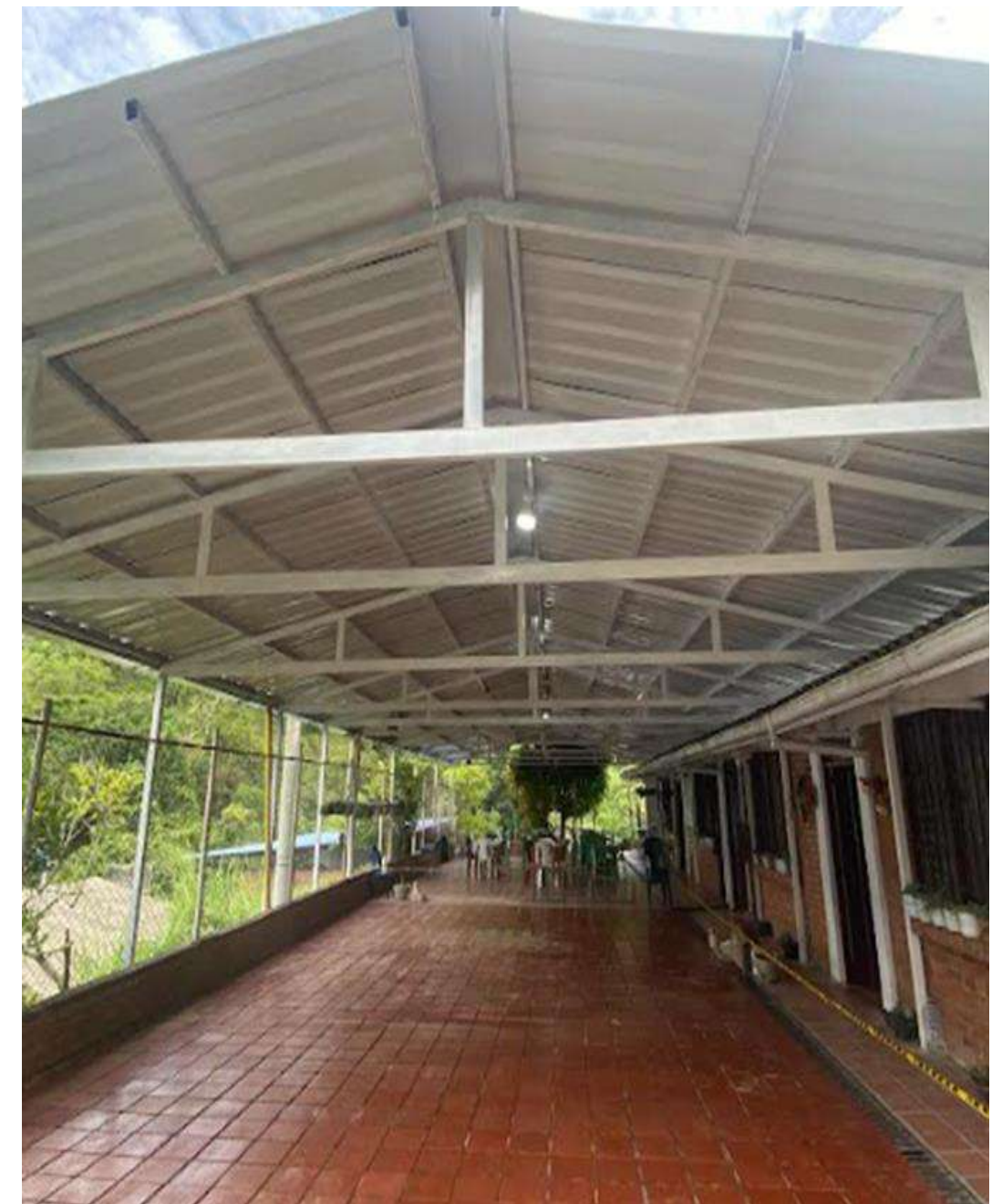

# EVDENCIAS



# EGRESOS

Contratación suministro de material para las huertas escolares de las sedes rurales de la INSTITUCIÓN EDUCATIVA RURAL EL DIAMANTE	2.1.2.02.01.003.03	Dotación institucional de infraestructura educativa (FI)	2,992,000.00
---	--------------------	--	--------------

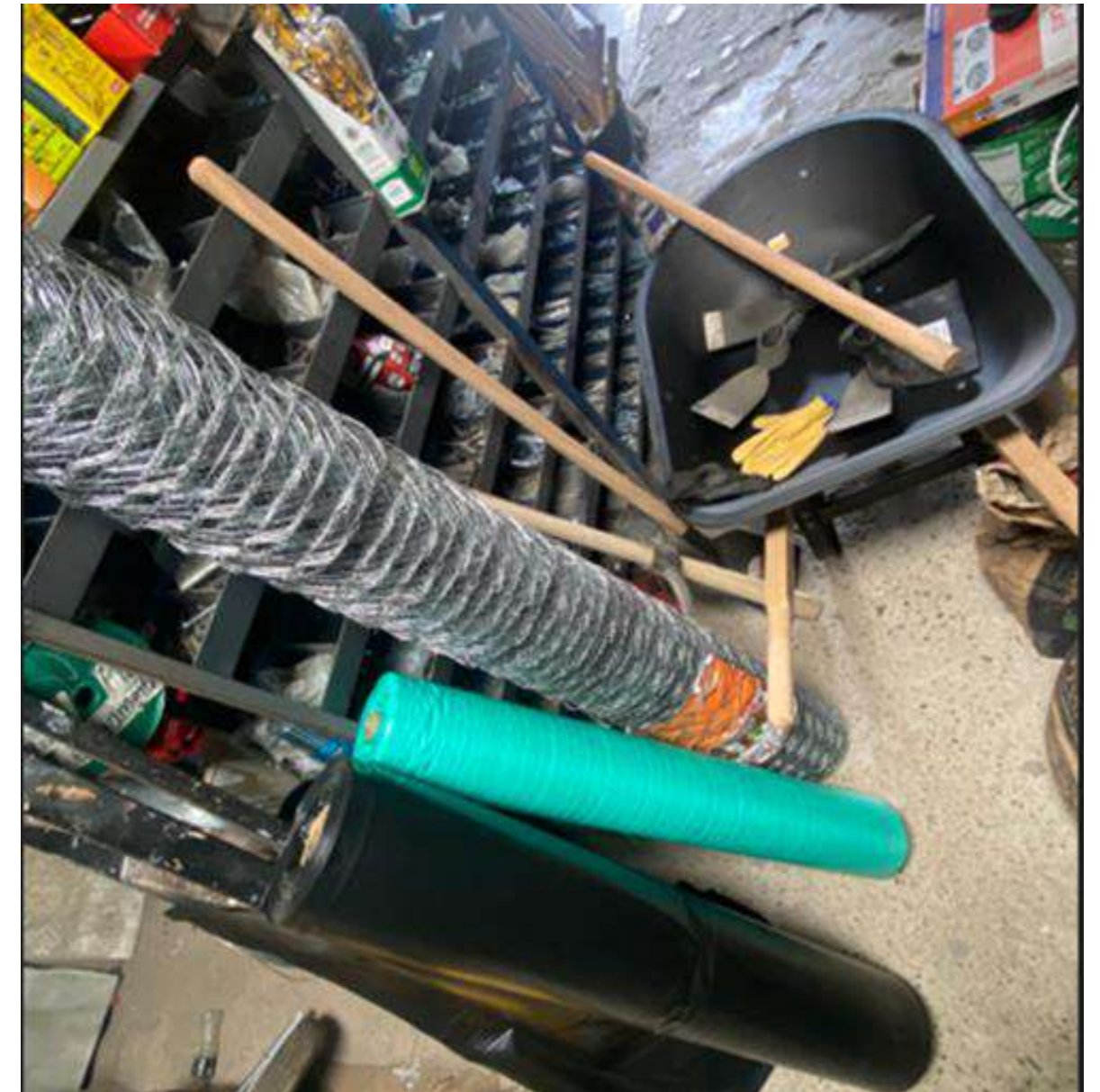

# EGRESOS

Contratación suministro de material pedagógico para los centros de interés de la INSTITUCIÓN EDUCATIVA RURAL EL DIAMANTE	2.1.2.02.01.003.03	Dotación institucional de infraestructura educativa (F)	8,243,900.00
--	--------------------	---	--------------



# EGRESOS

SUMINISTRO DE KIT DE DIPLOMAS PARA LOS GRADUANDOS DE UNDECIMO DE LA INSTITUCION EDUCATIVA RURAL EL DIAMANTE	2.1.2.02.01.003.05	Impresos y publicaciones (RG)	1,665,100.00
---	--------------------	-------------------------------	--------------



# EGRESOS

Contratar el suministro de televisor para la INSTITUCIÓN EDUCATIVA RURAL EL DIAMANTE, durante la vigencia 2025	2.1.2.02.01.003.04	Adquisición de bienes (RG)	2,010,000.00
--	--------------------	----------------------------	--------------



# EGRESOS

SUMUNISTRO DE UTILES DE ASEO PARA EL COLEGIO EL DIAMANTE	2.12.0201003.04	Adquisición de bienes (RG)	1,000,000.00
--	-----------------	----------------------------	--------------



PALOS TRAPEROS



# SERVICIO SOCIAL

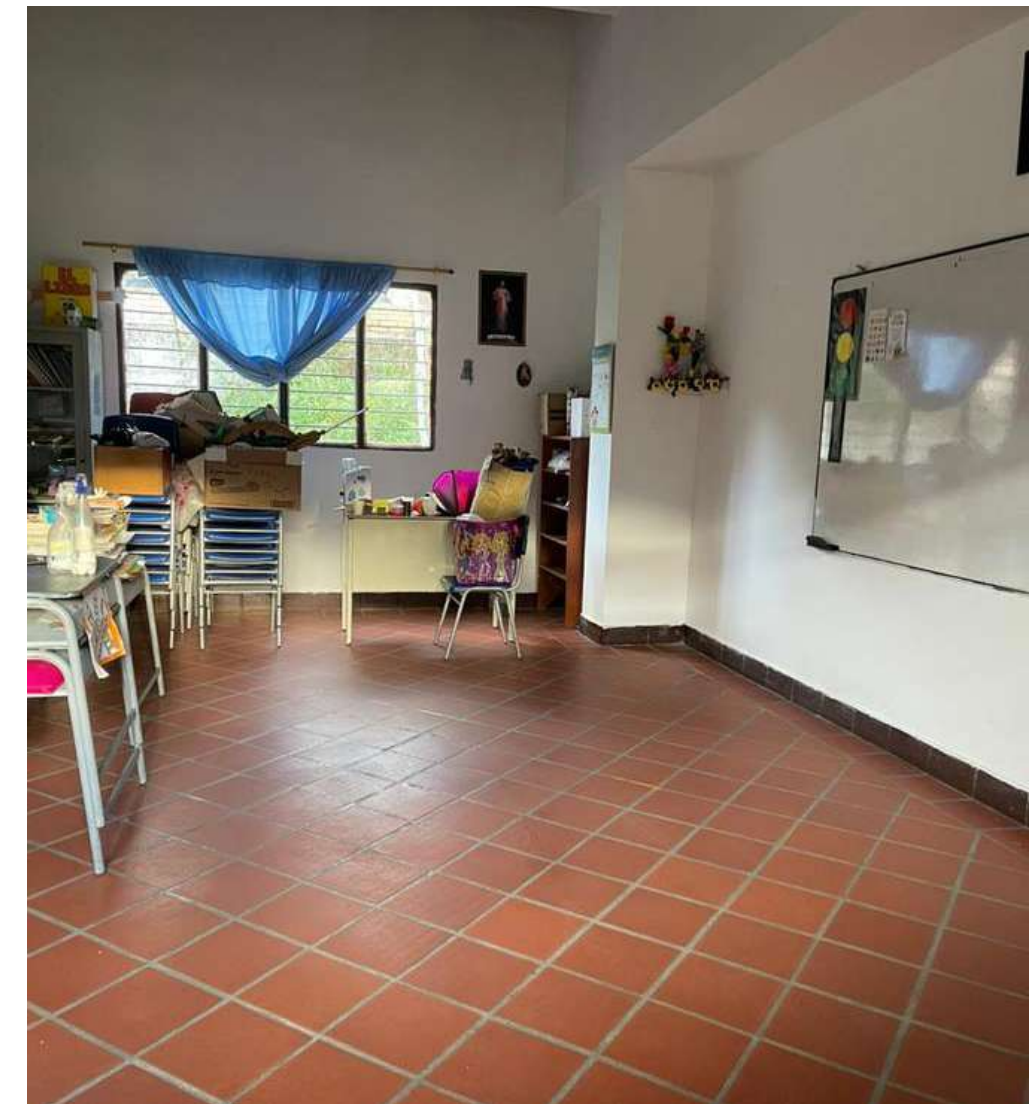

# APORTE DE LA COMUNIDAD



# APORTE DE LA COMUNIDAD

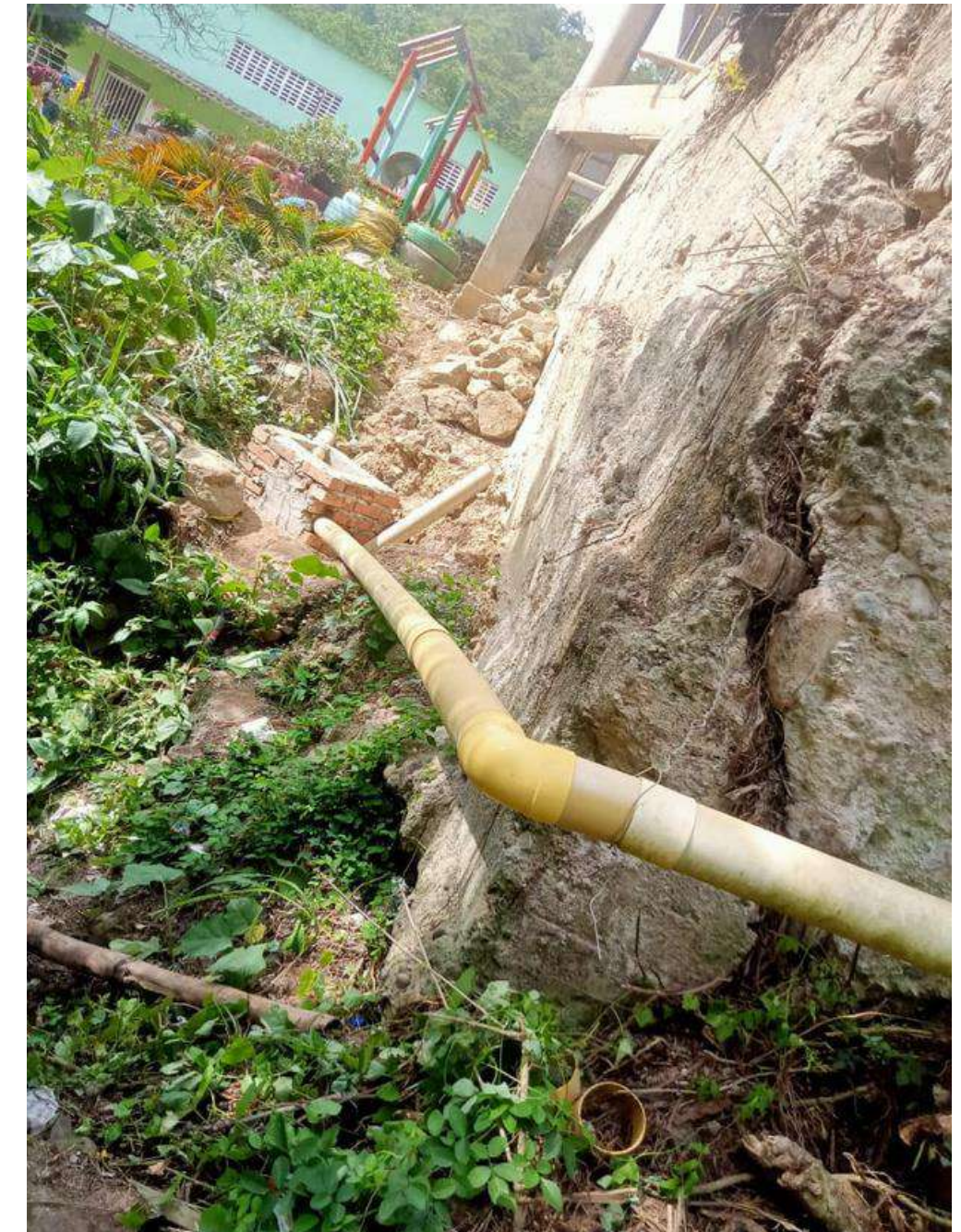

# GESTIÓN



**AGRADECIMIENTOS**

**ALCALDIA MUNICIPAL**

**UNIÓN TEMPORAL**

**PADRES DE FAMILIA**

**CONSEJO DIRECTIVO-**

**DOCENTES**

La Institución Educativa El Diamante expresa su más sincero agradecimiento a la Alcaldía Municipal, a la Unión Temporal, consejo Directivo , docentes y a los padres de familia por la valiosa contribución que realizarón, la cual hizo posible el desarrollo de las obras ejecutadas en nuestra institución.

Este apoyo refleja un compromiso genuino con la educación, el bienestar y el mejoramiento de los espacios escolares, beneficiando directamente a nuestros estudiantes y fortaleciendo las condiciones para un aprendizaje digno y de calidad. La articulación entre las entidades gubernamentales, los aliados estratégicos y las familias demuestra que el trabajo conjunto es fundamental para alcanzar objetivos comunes y generar un impacto positivo en la comunidad educativa.



**Muchas gracias por creer en la Institución Educativa El Diamante y por contribuir al fortalecimiento de nuestro proyecto educativo.**

# PRESENTACIÓN



**01.** CIERRE DE BRECHAS

**02.** GESTIÓN DIRECTIVA

**03.** GESTIÓN ACADÉMICA

**04.** GESTIÓN ADMINISTRATIVA

**05.** GESTIÓN COMUNITARIA

# EQUIPO DE TRABAJO



I.E.R DIAMANTE



CIERRE DE

BRECHAS

DOCENTE FILLOLMORENO

## PORCENTAJE DE ESTUDIANTES BENEFICIADOS POR EL RESTAURANTE ESCOLAR

La IER el Diamante cuenta con el beneficio al 100% del restaurante escolar RPS en cada un de sus sedes : PRINCIPAL , EL VOLCAN, MATAJIRA , ISABELES. Cuenta con la conformación del comite CAE Quienes son los encargados de realizar el respectivo acompañamiento.



# PORCENTAJE DE ESTUDIANTES BENEFICIADOS CON GRATUIDAD

La IER el Diamante en el 2025 atendió la siguiente matrícula:

- |                |                  |
|----------------|------------------|
| •15 Preescolar | 25 Septimo       |
| •18 Primero    | 22 Octavo        |
| •22 Segundo    | 20 Noveno        |
| •19 Tercero    | 22 Decimo        |
| •18 Cuarto     | 22 Once          |
| •24 Quinto     | 15 sedes Rurales |
| •22 Sexto      |                  |



## **PORCENTAJE DE ESTUDIANTES CON NECESIDADES EDUCATIVAS ESPECIALES**

La IER el Diamante en el 2025 atendió estudiantes con necesidades especiales:

Los docentes realizarón el PIAR en acompañamiento del personal de apoyo de la gobernación. para garantizar la educación inclusiva de estudiantes con discapacidad o dificultades de aprendizaje

## PORCENTAJE DE DESERCIÓN ESCOLAR ANUAL

La IER el Diamante en el 2025 solo presento una Tasa de deserción escolar del cinco por ciento de su matricula.



## PORCENTAJE DE DOCENTES QUE PARTICIPARON EN UN PLAN DE FORMACIÓN.

La IER el Diamante en el 2025 tres docentes realizaròn capacitación una en la ciudad de Cùcuta y otra en la ciudad de Bucaramanga . Permittiendo actualizar su quehacer pedagògico.



## PORCENTAJE DE EJECUCIÓN DE LOS RECURSOS FOSE

La IER el Diamante en el 2025 ejecuto en un ochenta y cinco por ciento los recursos de gratuidad, de acuerdo al plan de compras realizado para la vigencia.

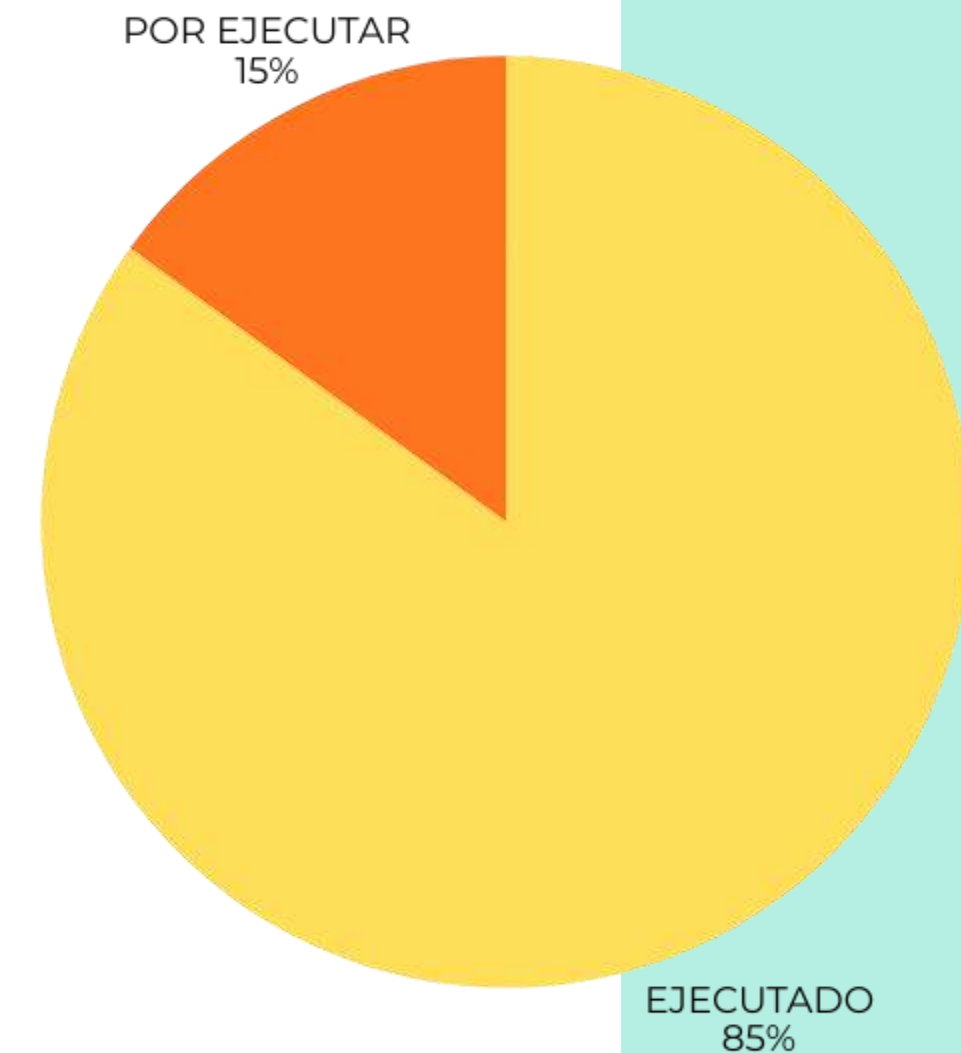

# RESULTADO PRUEBAS EXTERNAS

## RESULTADOS GENERALES

### 2. Resultados generales

#### 2.1 Promedio del puntaje global y desviación estándar

PUNTAJE GLOBAL AÑO  
2025 ES DE 267

Nivel de agregación	Promedio	Desviación
Establecimiento educativo (EE)	267	32
Sede 1	267 ●	32 ●
Sede 1 / Jornada 1	267 ●	32 ●
Colombia	261 ▲	53 ▼
ETC	264 ●	50 ▼
Oficiales urbanos ETC	267 ●	47 ▼
Oficiales rurales ETC	239 ▲	43 ▼
Privados ETC	302 ▼	54 ▼

# AREAS DE GESTIÓN INSTITUCIONAL

## Áreas de la Gestión Escolar



Gestión Directiva



Gestión Académica



Gestión Administrativa  
y Financiera



Gestión de Comunidad

# **G E S T I Ò N   D I R E C T I V A**

Esta área se centra en el direccionamiento estratégico, la cultura institucional, el clima y el gobierno escolar, además de las relaciones con el entorno. De esta forma es posible que el rector y su equipo de gestión organicen, desarrollen y evalúen el funcionamiento general de la institución.

**DOCENTE LIZETH TORRES**

# GESTIÓN DIRECTIVA

1. META OBJETIVO: IMPLEMENTAR UN PROTOCOLO FORMAL DE SISTEMATIZACIÓN, SOCIALIZACIÓN Y APLICACIÓN DE LAS EVALUACIONES DE METAS

## QUE SE LOGRO

Al finalizar el año 2025, se identificaròn las metas institucionales donde se alcanzo abordar lo siguiente: El ajuste del plan de estudios incluyendo catedra de paz en el Plan de Estudios, se unificaron los formatos de los Planes de Área, de asignatura, y de clase. Asi como los proyectos transversales.

## COMO SE LOGRO

Esta meta se logro con el aporte de cada uno de los docentes de la institución, donde realizaròn los ajustes pertinentes de estos documentos

## IMPACTO

impacto positivo al estandarizar la estructura curricular, facilitando la articulación pedagógica, el seguimiento eficiente.

# GESTIÓN DIRECTIVA

2. META OBJETIVO: ACTUALIZAR LA MISIÓN, VISION, A LAS  
PRINCIPIOS INSTITUCIONALES DE ACUERDO A LAS  
NECESIDADES Y EL CONTEXTO DE LOS ESTUDIANTE

## QUE SE LOGRO

Al finalizar el año 2025, se realizo la lectura del contexto de la misión, visión y metas institucionales.

## IMPACTO

Genera un impacto directo en la alineación estratégica permitiendo establece metas claras para alcanzar una educación integral de calidad

## QUE SE PROYECTA

Tener una misión, vision y metas institucionales acordes a las necesidades del contexto

# GESTIÓN DIRECTIVA

3. META OBJETIVO: IMPLEMENTAR UN PLAN DE  
APROPIACIÓN PRÁCTICA DEL DIRECCIONAMIENTO  
ESTRATÉGICO QUE INVOLUCRE A TODOS LOS  
ESTAMENTOS DE LA COMUNIDAD EDUCATIVA

## QUE SE LOGRO

La comunidad educativa reconoce la identidad cultural institucional como su escudo, bandera su himno

## IMPACTO

Genera un impacto positivo cuando se identifica la institución logrando un gran sentido de pertenencia hacia ella.

## COMO SE LOGRO

En la semana de inducción se reconoce esta identidad así como en cada uno de los actos que realiza la IE

## QUE SE PROYECTA

Implementar un plan de Difusión y apropiación donde se identifique la misión, visión, principios y símbolos institucionales.

# **G E S T I Ò N   A C A D È M I C A**

Se enfocan en acciones para lograr que los estudiantes aprendan y desarrollen las competencias necesarias para su desempeño personal, social y profesional. Esta área de la gestión se encarga de los procesos de diseño curricular, prácticas pedagógicas institucionales, gestión de clases y seguimiento académico.

**DOCENTE LAURY ASTRID  
ANTOLINEZ**

# GESTIÓN ACADÉMICA

1. META OBJETIVO: LA IMPLEMENTACIÓN Y USO EFECTIVO DEL ENFOQUE METODOLÓGICO EN LAS PRACTICAS PEDAGÓGICAS ACTIVAS E INNOVADORAS QUE RESPONDAN A LAS NECESIDADES DEL ENTORNO Y QUE SEAN INTEGRADAS EN LA PRÁCTICA DOCENTE.

## QUE SE LOGRO

Una lectura del contexto del enfoque metodológico.

## QUE SE PROYECTA

Realizar una revisión de las estrategias, técnicas y principios pedagógicos que guían el proceso de enseñanza-aprendizaje. Con el objetivo de posibilitar el aprendizaje de los estudiantes,

# GESTIÓN ACADÉMICA

2. META OBJETIVO: INTEGRAR Y APROPIAR LA METODOLOGÍA ACTIVA, BASADA EN LA IDENTIFICACIÓN DE LOS ESTILOS DE APRENDIZAJE DE LOS ESTUDIANTES.

## QUE SE LOGRO

Los docentes de la I. E.  
Adoptaron metodologías activas y flexible, facilitando el aprendizaje en los estudiantes.

## COMO SE LOGRO

Realizando los respectivos ajuste en los planes de area, asignatura y aula y de esta manera lograr en los estudiantes un aprendizaje significativo.

# GESTIÓN ACADÉMICA

3. META OBJETIVO: FORTALECER EL USO PEDAGÓGICO DE LOS RESULTADOS DE LAS EVALUACIONES EXTERNAS COMO HERRAMIENTA PARA LA MEJORA DEL APRENDIZAJE Y LA CALIDAD EDUCATIVA.

## QUE SE LOGRO

Los docentes de la I. E. conocen los resultados de las pruebas externas y realizan el respectivo analisis de las pruebas saber

## COMO SE LOGRO

Realizando un análisis de las áreas para identificar las debilidades, ajustando el currículo.

# GESTIÓN ADMINISTRATIVA

Esta área da soporte al trabajo institucional. Tiene a su cargo todos los procesos de apoyo a la gestión académica, la administración de la planta física, los recursos y los servicios, el manejo del talento humano, y el apoyo financiero y contable.

DOCENTE MARINA ORDOÑEZ

# GESTIÓN ADMINISTRATIVA

1. META OBJETIVO: DISEÑAR UN PROGRAMA DE BIENESTAR DEL PERSONAL VINCULADO

## QUE SE LOGRO

El personal docente y administrativo cuentan con un grupo social, que permite desarrollar algunos encuentros con el personal de la institución

## COMO SE LOGRO

Con el apoyo de todos los docentes se logro llevar acabo cada una de estas actividades

## QUE SE PROYECTA

Con el apoyo de la orientadora llevar a cabo una agenda de trabajo, donde se permita fortalecer las relaciones interpersonales.

# GESTIÓN ADMINISTRATIVA

2. META OBJETIVO: DISEÑAR UN PROGRAMA DE FORMACIÓN Y CAPACITACIÓN QUE RESPONDA A PROBLEMAS IDENTIFICADOS Y DEMANDAS ESPECÍFICA.

## QUE SE LOGRO

La capacitación de docente donde se permitió actualizar conocimientos y mejorar competencias pedagógicas, y al mismo tiempo fortalecer habilidades específicas

## COMO SE LOGRO

Con el apoyo de la SED y del MEN se vincularon docentes a capacitación.

## IMPACTO

Se obtuvo dotación institucional en equipos Tecnológicos

# GESTIÓN ADMINISTRATIVA

3. META OBJETIVO: DISEÑAR FORMATOS PARA EL USO ADECUADO DE LOS ESPACIOS FISICOS, Y REVISARLO Y EVALUARLO PERIODICAMENTE

## QUE SE LOGRO

El diseño del formato que permiten el uso adecuado de los espacios fisicos

## COMO SE LOGRO

Con el apoyo de la docente de Tecnologia se logros diseñar e implementar el formato del aula de informatica.

## IMPACTO

Planificación de los espacios del aula para que estudiantes de primaria puedan dar uso de este espacio.

# GESTIÓN COMUNITARIA

como su nombre lo indica, se encarga de las relaciones de la institución con la comunidad; así como de la participación y la convivencia, la atención educativa a grupos poblacionales con necesidades especiales bajo una perspectiva de inclusión, y la prevención de riesgos.

DOCENTE MARIA LOURDES

# GESTIÓN COMUNITARIA

1. META OBJETIVO: FORTALECER LA PARTICIPACIÓN DE LAS FAMILIAS EN LAS ACTIVIDADES INSTITUCIONALES COMO UN MECANISMO DE APOYO A LAS ACCIONES INSTITUCIONALES

## QUE SE LOGRO

La participación de los padres de familia en cada una de las actividades convocadas.

## IMPACTO

Esta participación permitió fortalecer el entorno institucional

## COMO SE LOGRO

Las familias acudieron al llamado de las diferentes asambleas de padres, en la conformación de los estamentos de gobierno escolar, en los informes académicos y en el fortalecimiento de la consecución de recursos para la IE

# **GESTIÓN COMUNITARIA**

2. META OBJETIVO: PROMOVER EL BIENESTAR EMOCIONAL, SOCIAL Y MENTAL DE LOS MIEMBROS DE LA COMUNIDAD EDUCATIVA MEDIANTE ESTRATEGIAS DE PREVENCIÓN.

## **QUE SE LOGRO**

Ejecutar el plan de acción de prevención contra todo tipo de violencia.

## **IMPACTO**

Promover una cultura de autocuidado en nuestros NNAJ

## **COMO SE LOGRO**

Con la ayuda de entidades municipales como: salud pública, comisaria de familia, personeria, Policia de infancia y adolescencia.

# GESTIÓN COMUNITARIA

3. META OBJETIVO: GARANTIZAR LA SEGURIDAD E INTEGRIDAD FÍSICA DE TODA LA COMUNIDAD EDUCATIVA MEDIANTE LA IDENTIFICACIÓN, PREVENCIÓN Y CONTROL DE RIESGOS FÍSICOS DENTRO DE LA INSTITUCIÓN

## QUE SE LOGRO

Se observo un riesgo fisico en la institución y se informo a planeación municipal.

## IMPACTO

Mitigar el riesgo físico para proteger la integridad de los estudiantes y del personal administrativo y docente

## COMO SE LOGRO

Con la vinculación de la alcaldia Municipal quien verifico el riesgo que se está presentando se logro que se inyectaran los recursos para mitigar esta situación

# REGISTRO FOTOGRAFICO



**FERIA DE LA  
CIENCIA**



***PARTICIPACIÓN DE  
PREESCOLAR***



***PARTICIPACIÓN DE LA COMUNIDAD  
EDUCATIVA JUEGOS INTRAMURALES***



***PARTICIPACIÓN DE LOS ESTUDIANTES EN LOS  
JUEGOS CON LAS INSTITUCIONES  
EDUCATIVAS DEL MUNICIPIO***



***PARTICIPACIÓN DE LOS ESTUDIANTES Y  
COMUNIDAD EN LA CONSECUCCIÓN DE  
RECURSOS***



***PARTICIPACIÓN DE ENTIDADES MUNICIPALES***



***PARTICIPACIÓN DE DOCENTES EN BIENESTAR  
DEL PERSONAL***



*VISITA A LAS SEDES RURALES Y  
ACOMPAAÑAMIENTO DE PADRES DE FAMILIA*



*ACTIVIDADES INSTITUCIONALES ENTREGA DE SIMBOLOS*



*PROYECTOS SENATEC*



*RETIROS ESTUDIANTES DE GRADO ONCE*



*TRABAJO CON DOCENTE DE APOYO PIAR*



*TRABAJO CON DOCENTE DE APOYO PIAR*

# CONCLUSIONES

La Institución Educativa El Diamante reafirma su disposición permanente a evaluar, ajustar y fortalecer sus procesos, garantizando coherencia entre el Proyecto Educativo Institucional, los planes de mejoramiento y las necesidades del contexto. Con esta conclusión, se da por finalizada la rendición de cuentas, reiterando el compromiso institucional de seguir trabajando de manera articulada con la comunidad educativa, en favor de una educación de calidad, inclusiva y con sentido social.

# MUCHAS GRACIAS

EQUIPO DE GESTIÓN  
IERD

YOLANDA MONSALVE RECTORA



# ASISTENCIA

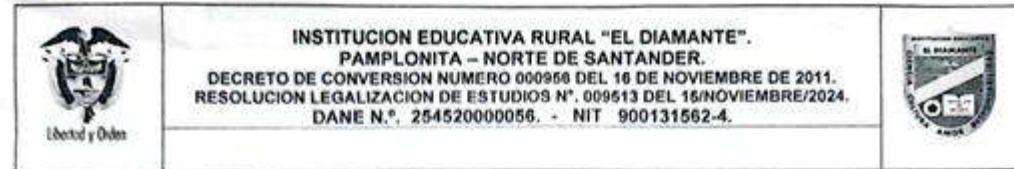

## LISTADO DE ASISTENCIA AUDIENCIA PUBLICA VIGENCIA 2025

NOMBRE Y APELLIDOS	CARGO /ENTIDAD	CEDULA	TELEFONO
Judy Carolina Buitrago	4°	7096194361	3132475495
Jose ochavez		88754013	
Sandra Anas	1° 11°	60.265197	3228259204
Dorelis Galve	20° 21°	1127664325	3172876678
Elias Ramon Oviedo	3	88151163	3124273429
Milena Suarez Lopez	5°	1093140485	3123500923
Gloria Suarez Lopez	4	27634094	3202409190
Adelaida Leal M.	5° 7°	1090777735	3136589214
Besa Gamilad Blanco.	5°	1102350385	3022676625
Nely Aparo Alvar M	2do 8°	1102355634	3149917555
Marleny Buitrago Leal	8°	27794140	3116255154
DANA ortiz Perez	7°	63516586	3735190572
Yorley Ramirez C	7°	1094244431	3133555245
Raul Niño Barmes	10	91750591	3139567693
Doris Noemy Hirando Jaimes	4°	1094552377	3125393351
Yolanda Moreno	11°	27633697	3168328687
Yamid Alfonso Ponce	3-9-	5.501675.	3143028184
Maria Esperanza Peralta B.	8°	1094552640	3212937398
Sandra Milena Guevara A.	4°	1094552201	3108564565.
Dolores Buitrago H.	9° 10°	60266023	3182286258
Liliana Melo Miranda	6°	1093141472	3229740517

## FORMATO DE ENCUESTA PARA LA EVALUACIÓN DE LA AUDIENCIA PUBLICA DE LA INSTITUCIÓN EDUCATIVA RURAL EL DIAMANTE VIGENCIA 2025

NOMBRE Y APELLIDO: Claudia Ibanez Ruiz  
C.C. 1090174701

- Conoció el informe de rendición de cuentas antes de la realización de la audiencia  
SI  NO
- Como se enteró de la realización del evento de rendición de cuentas  
Invitación directa  Whatsapp  Facebook  otra
- Los temas de la audiencia fueron explicados de manera  
Amplia  moderadamente  superficialmente
- cómo califica la audiencia en cuanto a presentación, logística y estructura  
Bien  Regular  Mal
- Grupo de interés al que pertenece  
Padre de Flia  gremio  docente  estudiante  autoridad local   
Organización social  otro



# EVALUACIÓN

## FORMATO DE ENCUESTA PARA LA EVALUACIÓN DE LA AUDIENCIA PÚBLICA DE LA INSTITUCIÓN EDUCATIVA RURAL EL DIAMANTE VIGENCIA 2025

NOMBRE Y APELLIDO: Claudia Ibañez Ruiz

C.C. 1090174704

- Conoció el informe de rendición de cuentas antes de la realización de la audiencia  
SI  NO

- Como se enteró de la realización del evento de rendición de cuentas  
Invitación directa  Whatsapp  Facebook  otra

- Los temas de la audiencia fueron explicados de manera

Amplia  moderadamente  superficialmente

- cómo califica la audiencia en cuanto a presentación, logística y estructura

Bien  Regular  Mal

- Grupo de interés al que pertenece

Padre de Flia  gremio  docente  estudiante  autoridad local

Organización social  otro

## FORMATO DE ENCUESTA PARA LA EVALUACIÓN DE LA AUDIENCIA PÚBLICA DE LA INSTITUCIÓN EDUCATIVA RURAL EL DIAMANTE VIGENCIA 2025

NOMBRE Y APELLIDO: Dorelis Galve

C.C. 1127664325

- Conoció el informe de rendición de cuentas antes de la realización de la audiencia  
SI  NO

- Como se enteró de la realización del evento de rendición de cuentas  
Invitación directa  Whatsapp  Facebook  otra

- Los temas de la audiencia fueron explicados de manera

Amplia  moderadamente  superficialmente

- cómo califica la audiencia en cuanto a presentación, logística y estructura

Bien  Regular  Mal

- Grupo de interés al que pertenece

Padre de Flia  gremio  docente  estudiante  autoridad local



FORMATO DE ENCUESTA PARA LA EVALUACIÓN DE LA AUDIENCIA  
PUBLICA DE LA INSTITUCIÓN EDUCATIVA RURAL EL DIAMANTE VIGENCIA  
2025

NOMBRE Y APELLIDO: Elias D. Díaz Duarte

C.C. 88156163

- Conoció el informe de rendición de cuentas antes de la realización de la audiencia  
SI  NO

- Como se enteró de la realización del evento de rendición de cuentas  
Invitación directa  Whatsapp  Facebook  otra

- Los temas de la audiencia fueron explicados de manera

Amplia  moderadamente  superficialmente

4. cómo califica la audiencia en cuanto a presentación, logística y estructura

Bien  Regular  Mal

- Grupo de interés al que pertenece

Padre de Flia  gremio  docente  estudiante  autoridad local

FORMATO DE ENCUESTA PARA LA EVALUACIÓN DE LA AUDIENCIA  
PUBLICA DE LA INSTITUCIÓN EDUCATIVA RURAL EL DIAMANTE VIGENCIA  
2025

NOMBRE Y APELLIDO: Hilma fernanda Lopez

C.C. 1093140985

- Conoció el informe de rendición de cuentas antes de la realización de la audiencia  
SI  NO

- Como se enteró de la realización del evento de rendición de cuentas  
Invitación directa  Whatsapp  Facebook  otra

- Los temas de la audiencia fueron explicados de manera

Amplia  moderadamente  superficialmente

4. cómo califica la audiencia en cuanto a presentación, logística y estructura

Bien  Regular  Mal

- Grupo de interés al que pertenece

Padre de Flia  gremio  docente  estudiante  autoridad local

# REGISTRO FOTOGRAFICO



# REGISTRO FOTOGRAFICO



# REGISTRO FOTOGRAFICO

