



**CENTRO EDUCATIVO RURAL BUENOS AIRES MUNICIPIO DE RAGONVALIA COD.
DANE: 254599000188 NIT: 900143695 ACTO ADMINISTRATIVO DE CREACIÓN:
000048 de enero 27 de 2006
APROBACIÓN DE ESTUDIOS: 009569 de 19 de noviembre de 2024**



1. PRESENTACIÓN (MISIÓN, VISIÓN OBJETIVOS INSTITUCIONALES, PRINCIPIOS Y POLÍTICAS DE CALIDAD)

PRESENTACIÓN

Se convoca a la comunidad para audiencia de rendición de cuentas del Cer Buenos Aires a través de una invitación vía whatsapp, carteleras informativas, comunicación verbal en la asamblea de padres de familia que se realizó, avisos por la emisora comunitaria elaborada por la directora y docentes.

Para organizar la audiencia de rendición de cuentas del año 2025 del Cer Buenos Aires los docentes se dividieron en grupos de trabajo donde se delegan funciones para realizar el autodiagnóstico y plan de acción

Se identificaron los recursos necesarios para el evento, después de realizar un diagnóstico de las necesidades

Se establecieron responsables de la elaboración de los informes, siendo estos los grupos de gestión de las diferentes áreas que se van a presentar, estos grupos están conformados por:

Gestión directiva: Líder Carlos Ramón Buitrago Duarte y María Aurora Martínez

Gestión administrativa: Jaime Francisco Quintana Y Sandra Victoria Rolon Díaz

Gestión académica: Ingrid Contreras Peña y Carmen Aidé Acevedo Duran

Gestión comunitaria Mónica Johanna Mendoza Rincón y Lisbeth Johana Sanabria López

Directora: María Aurora Martínez Herrera

Tutor PTA FI3.0: Ana Mireya Flórez Garnica



**CENTRO EDUCATIVO RURAL BUENOS AIRES MUNICIPIO DE RAGONVALIA COD.
DANE: 254599000188 NIT: 900143695 ACTO ADMINISTRATIVO DE CREACIÓN:
000048 de enero 27 de 2006
APROBACIÓN DE ESTUDIOS: 009569 de 19 de noviembre de 2024**



Estos informes se hicieron por medio de diapositivas donde se da a conocer que se hizo, que se logró y que queda pendiente de algunas actividades en las áreas de gestión.

MISIÓN

El Centro Educativo rural Buenos Aires, ofrece educación de calidad, con responsabilidad social y recurso humano calificado, generando líderes que fomenten el rescate de valores y la formación de una niñez con futuro agrario, cuidando y conservando los recursos con que cuentan, para la productividad y transformación de su medio ambiente basado en el conocimiento, la investigación, los valores y las competencias laborales incluyendo una formación de ciudadanos competentes, productivos e innovadores.

VISIÓN

Hacia el año 2028 el Centro Educativo Rural Buenos Aires será reconocido a nivel regional como un Centro Educativo capaz de generar calidad académica formando personas íntegras, libres, críticas, respetuosas, responsables con una buena preparación intelectual que les dote de las herramientas necesarias para desenvolverse en una sociedad más global y competitiva.

PRINCIPIOS INSTITUCIONALES

El centro educativo retoma los principios de la educación colombiana consagrados en la Constitución Política de 1991 para ser desarrollados de manera integral en todos sus procesos administrativos, pedagógicos y comunitarios.



**CENTRO EDUCATIVO RURAL BUENOS AIRES MUNICIPIO DE RAGONVALIA COD.
DANE: 254599000188 NIT: 900143695 ACTO ADMINISTRATIVO DE CREACIÓN:
000048 de enero 27 de 2006
APROBACIÓN DE ESTUDIOS: 009569 de 19 de noviembre de 2024**



Esos principios son:

La democrática, participativa y pluralista; fundada en el respeto por la dignidad humana, en el trabajo y la solidaridad de las personas que la integran y en la prevalencia del interés general.

Servir a la comunidad, promover la prosperidad general y garantizar la efectividad de los principios, deberes y derechos consagrados en la constitución; facilitar la participación de todos en la toma de decisiones que afectarán de algún modo la vida de la comunidad educativa.

El CER reconoce, sin discriminación alguna, la primacía de los derechos inalienables de la persona..

Es obligación de la comunidad educativa y de las personas que la integran proteger las riquezas culturales y naturales de la nación.

La educación es un proceso permanente de desarrollo y de madurez integrales..

La educación que toda persona recibe debe adecuarse y responder a las necesidades individuales y sociales del medio y de la comunidad donde vive y se desarrolla.

Toda persona es gestora de su propia formación dentro de un tiempo, un espacio y un ambiente adecuados a un desarrollo, en donde la autodidáctica asistida es un principio irremplazable y el educador un animador y dinamizador de la formación del educando.

Todos los componentes curriculares están en función del educando, entendido como sujeto activo de la educación.



**CENTRO EDUCATIVO RURAL BUENOS AIRES MUNICIPIO DE RAGONVALIA COD.
DANE: 254599000188 NIT: 900143695 ACTO ADMINISTRATIVO DE CREACIÓN:
000048 de enero 27 de 2006
APROBACIÓN DE ESTUDIOS: 009569 de 19 de noviembre de 2024**



El proceso educativo debe entenderse como el conjunto integrado de acciones mentales, afectivas, volitivas y psicomotoras que desarrolla el educando para su formación integral.

Es fundamental la integración entre el trabajo intelectual y físico y entre la producción generadora de ciencia, tecnología y riqueza

En la aplicación del manual de convivencia se deben tener en cuenta las diferencias sociales, biológicas, psicológicas de las personas según sexo, estilo de vida, etnia, y rol familiar y social.

Todos estos principios se fortalecen con los de validez universal que sustentan la esencia y consistencia de los diferentes procesos como son: la democracia, identidad, interculturalidad, flexibilidad, autonomía, investigación y la dimensión lúdica y recreativa; la integridad, diversidad, sustentabilidad y viabilidad, progresividad, solidaridad, participación comunitaria y cohesión y control social.

La audiencia será realizada el día 27 de febrero a las 8.30 de la mañana en la sede principal, la cual contará con las herramientas necesarias para realizar este balance.

OBJETIVO GENERAL:

Ejecutar el ejercicio de rendición de cuentas del CER Buenos Aires, del municipio de Ragonvalia, para informar de manera clara y oportuna a la comunidad educativa sobre la gestión institucional realizada durante el año lectivo 2.025.

OBJETIVOS ESPECÍFICOS:

- Fortalecer el sentido de lo público.



**CENTRO EDUCATIVO RURAL BUENOS AIRES MUNICIPIO DE RAGONVALIA COD.
DANE: 254599000188 NIT: 900143695 ACTO ADMINISTRATIVO DE CREACIÓN:
000048 de enero 27 de 2006
APROBACIÓN DE ESTUDIOS: 009569 de 19 de noviembre de 2024**



- Recuperar la legitimidad de las instituciones del estado.
- Facilitar el ejercicio del control social a la gestión pública.
- Contribuir al desarrollo de los principios constitucionales de transparencia, responsabilidad, eficacia o imparcialidad y participación ciudadana en el manejo de los recursos públicos.
- Construir un espacio de interlocución directa entre los servidores públicos y la ciudadanía, trascendiendo el esquema de que esta, para que no solo una receptora pasiva de informes de gestión.
- Servir como insumo para ajustar proyectos y planes de acción de manera que responda a las necesidades y demandas de la comunidad
- Se cumple con la etapa de planeación, ejecución, verificar y actuar se realizarán terminada la audiencia

POLÍTICAS DE CALIDAD

- Brindar un proyecto pedagógico inclusivo de calidad.
- Fortalecer el liderazgo, la comunicación y el trabajo en equipo, contando para ello con recursos físicos, financieros y tecnológicos apropiados y con un talento humano competente que contribuya con el mejoramiento continuo de los procesos de gestión escolar para responder a las necesidades y expectativas de los actores educativos y el entorno.
- Optimizar el uso de los recursos físicos, financieros y tecnológicos que permitan cumplir con los parámetros de calidad.

2. GOBIERNO ESCOLAR Y ESTRUCTURA ORGANIZACIONAL



CENTRO EDUCATIVO RURAL BUENOS AIRES MUNICIPIO DE RAGONVALIA COD.
DANE: 254599000188 NIT: 900143695 ACTO ADMINISTRATIVO DE CREACIÓN:
000048 de enero 27 de 2006
APROBACIÓN DE ESTUDIOS: 009569 de 19 de noviembre de 2024



- **Organigrama**

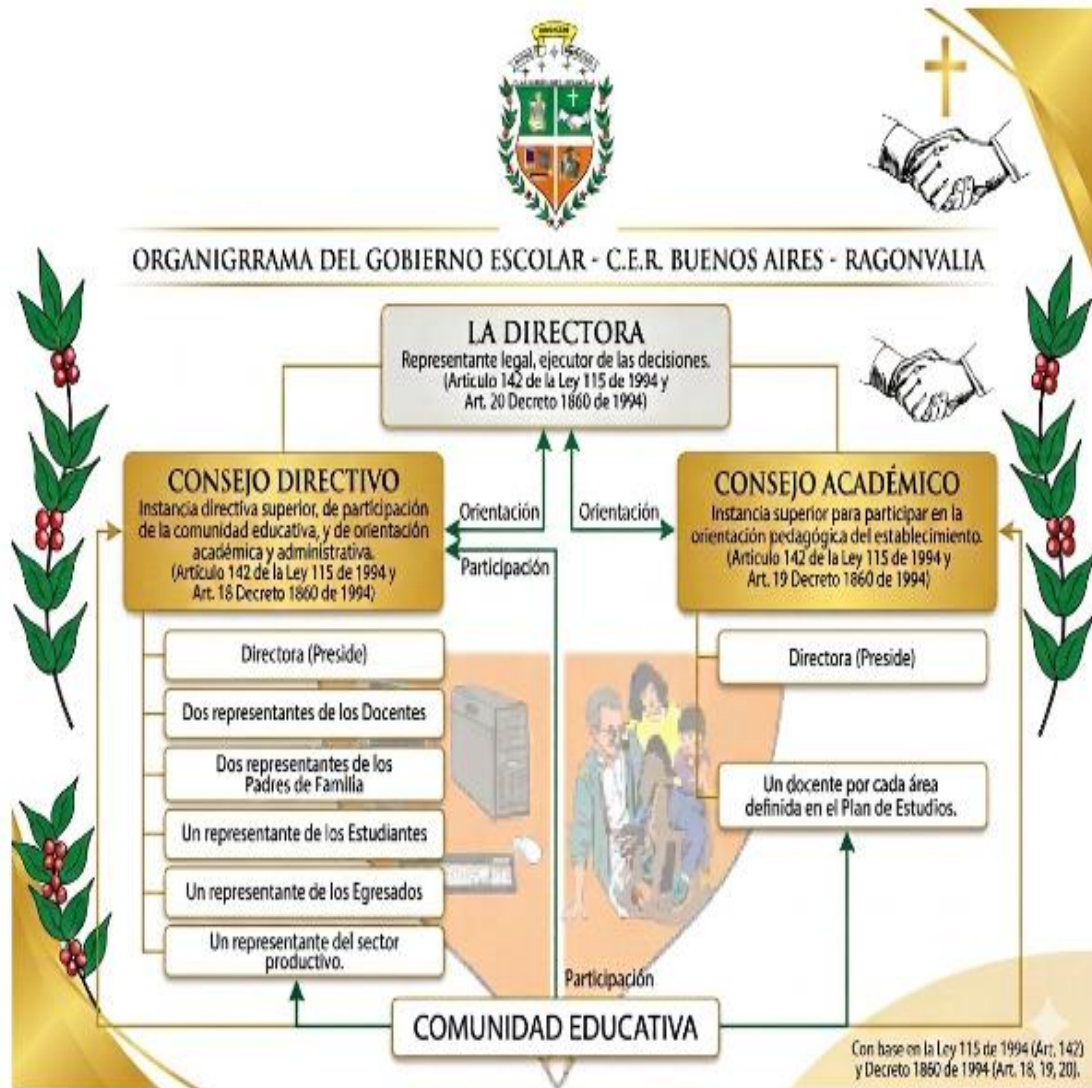

- Cómo se eligió el gobierno escolar. (Consejo directivo, consejo de padres de familia, consejo académico, elección del personero y contralor, Comité de convivencia, comisión de evaluación y promoción)



CENTRO EDUCATIVO RURAL BUENOS AIRES MUNICIPIO DE RAGONVALIA COD.
DANE: 254599000188 NIT: 900143695 ACTO ADMINISTRATIVO DE CREACIÓN:
000048 de enero 27 de 2006
APROBACIÓN DE ESTUDIOS: 009569 de 19 de noviembre de 2024



En el C.E.R. Buenos Aires en Ragonvalia, se da el proceso de elección y conformación del Gobierno Escolar bajo la normativa colombiana:

La estructura máxima se define aproximadamente en las primeras cuatro semanas del calendario académico. El Consejo Directivo se integra mediante elecciones democráticas en cada estamento: los docentes eligen a sus dos representantes en asamblea, los padres de familia seleccionan a los suyos a través del Consejo de Padres (uno de la Junta Directiva y otro del Consejo), y los estudiantes eligen a un vocero de noveno grado. Por su parte, el Consejo Académico queda constituido por la Directora y un docente de cada área del plan de estudios, designados según su idoneidad pedagógica para orientar el proceso educativo del centro.

En cuanto a la participación estudiantil y el control social, el Personero es elegido por voto secreto y universal de todos los estudiantes matriculados, tras una campaña basada en la promoción de derechos y deberes (Art. 28, Dec. 1860). El Contralor Escolar se elige bajo el mismo sistema democrático, siguiendo la Resolución Departamental 01087 de 2013, para vigilar el uso de los recursos del Fondo de Servicios Educativos. Estos líderes estudiantiles actúan como veedores del bienestar comunitario y se posesionan ante la Directora para ejercer sus funciones durante el año lectivo.

Finalmente, las instancias de apoyo y convivencia se organizan para garantizar el clima escolar y la calidad. El Comité de Convivencia Escolar se conforma por la Directora, tres docentes líderes en procesos de orientación, el presidente del Consejo de Padres y el Personero, actuando bajo la Ley 1620 de 2013. Para el seguimiento académico, se establecen las Comisiones de Evaluación y Promoción, integradas por docentes y un representante de los padres, quienes analizan los casos de superación o insuficiencia. Todo



**CENTRO EDUCATIVO RURAL BUENOS AIRES MUNICIPIO DE RAGONVALIA COD.
DANE: 254599000188 NIT: 900143695 ACTO ADMINISTRATIVO DE CREACIÓN:
000048 de enero 27 de 2006
APROBACIÓN DE ESTUDIOS: 009569 de 19 de noviembre de 2024**



este engranaje se articula con las Organizaciones de Base (Juntas de Acción Comunal) para asegurar que el CER responda a las necesidades reales de la comunidad de Ragonvalia.

- **Cómo se realizó el proceso de empalme del consejo directivo.**

El proceso de empalme del consejo directivo se realiza en una reunión donde se levanta un acta con el fin de informar los nuevos integrantes del consejo directivo del año electivo y dar a conocer los alcances, funciones y asuntos en desarrollo para la nueva vigencia.

3. ANÁLISIS DE LOS INDICADORES DE RESULTADO DE LA GESTIÓN DIRECTIVA

NOMBRE DEL INDICADOR:

Participación y funcionamiento del gobierno escolar.

PROPÓSITO/ ALCANCE DEL INDICADOR (que mide y para qué):

Mide el nivel de participación de la comunidad educativa en los procesos de toma de decisiones institucionales y el cumplimiento de las funciones de los órganos del gobierno escolar.

RELACIÓN CON LOS OBJETIVOS INSTITUCIONALES:

Contribuye al fortalecimiento de la gestión institucional, la transparencia en los procesos administrativos y la participación democrática de la comunidad educativa.

CALIFICAR LA TENDENCIA (mejora, se mantiene, desmejora o volátil):

se mantiene

IMPACTO POBLACIONAL:

Beneficia a estudiantes, docentes y padres de familia al fortalecer los procesos democráticos y la organización institucional.



**CENTRO EDUCATIVO RURAL BUENOS AIRES MUNICIPIO DE RAGONVALIA COD.
DANE: 254599000188 NIT: 900143695 ACTO ADMINISTRATIVO DE CREACIÓN:
000048 de enero 27 de 2006
APROBACIÓN DE ESTUDIOS: 009569 de 19 de noviembre de 2024**



**RELACIÓN DE DEPENDENCIA E INCIDENCIA INTRA Y EXTRA
SECTORIAL/POBLACIONAL:**

Depende del liderazgo institucional y de la participación de la comunidad educativa.
Incide en los procesos pedagógicos, administrativos y comunitarios.

ANÁLISIS DE LOS INDICADORES DE RESULTADO DE LA GESTIÓN ACADÉMICA

NOMBRE DEL INDICADOR:

Nivel de desempeño académico y promoción estudiantil.

PROPÓSITO/ ALCANCE DEL INDICADOR (que mide y para qué):

Mide los resultados del aprendizaje de los estudiantes y el nivel de cumplimiento de los objetivos pedagógicos establecidos en el SIEE.

RELACIÓN CON LOS OBJETIVOS INSTITUCIONALES:

Permite evaluar la calidad del proceso de enseñanza y aprendizaje y el logro de las competencias básicas en las diferentes áreas del conocimiento.

CALIFICAR LA TENDENCIA (mejora, se mantiene, desmejora o volátil):

mejora.

IMPACTO POBLACIONAL:

Impacta directamente a los estudiantes al mejorar sus oportunidades educativas y su desarrollo académico.

**RELACIÓN DE DEPENDENCIA E INCIDENCIA INTRA Y EXTRA
SECTORIAL/POBLACIONAL:**

Depende del trabajo pedagógico docente, del SIEE y del acompañamiento familiar.
Incide en la calidad educativa y en la permanencia escolar.



**CENTRO EDUCATIVO RURAL BUENOS AIRES MUNICIPIO DE RAGONVALIA COD.
DANE: 254599000188 NIT: 900143695 ACTO ADMINISTRATIVO DE CREACIÓN:
000048 de enero 27 de 2006
APROBACIÓN DE ESTUDIOS: 009569 de 19 de noviembre de 2024**



ANÁLISIS DE LOS INDICADORES DE RESULTADO DE LA GESTIÓN ADMINISTRATIVA

NOMBRE DEL INDICADOR:

Disponibilidad y uso adecuado de recursos institucionales.

PROPÓSITO/ ALCANCE DEL INDICADOR (que mide y para qué):

Mide la eficiencia en la administración de los recursos físicos, humanos y financieros para el funcionamiento de la institución educativa.

RELACIÓN CON LOS OBJETIVOS INSTITUCIONALES:

Permite garantizar condiciones adecuadas para el desarrollo de las actividades pedagógicas y administrativas.

CALIFICAR LA TENDENCIA (mejora, se mantiene, desmejora o volátil):

Se mantiene y mejora.

IMPACTO POBLACIONAL:

Impacta a toda la comunidad educativa al facilitar el desarrollo de los procesos académicos y administrativos.

RELACIÓN DE DEPENDENCIA E INCIDENCIA INTRA Y EXTRA SECTORIAL/POBLACIONAL:

Depende de la gestión institucional y del apoyo de las entidades territoriales. Incide directamente en la calidad de los servicios educativos.

ANÁLISIS DE LOS INDICADORES DE RESULTADO DE LA GESTIÓN COMUNITARIA

NOMBRE DEL INDICADOR:



**CENTRO EDUCATIVO RURAL BUENOS AIRES MUNICIPIO DE RAGONVALIA COD.
DANE: 254599000188 NIT: 900143695 ACTO ADMINISTRATIVO DE CREACIÓN:
000048 de enero 27 de 2006
APROBACIÓN DE ESTUDIOS: 009569 de 19 de noviembre de 2024**



Participación de la gestión comunitaria

PROPÓSITO/ ALCANCE DEL INDICADOR (que mide y para qué):

PROPÓSITO: El propósito de la gestión comunitaria en nuestro centro educativo es fomentar la vinculación activa y participativa de las familias y el contexto con el fin de asegurar la convivencia, fomentar la inclusión, mejorar la calidad educativa y responder a las necesidades del contexto social.

ALCANCE DEL INDICADOR:

El alcance de la gestión comunitaria del Centro Educativo Rural Buenos Aires es:

- Fortalecer la participación de la comunidad educativa
- Involucrar a los padres de familia, estudiantes, docentes, directivos y miembros de la comunidad en las actividades y decisiones del CER.
- Lograr la relación escuela–familia–comunidad
- Fortalecer la comunicación y el trabajo conjunto entre el CER y las familias para apoyar el aprendizaje y la formación de los estudiantes.
- Contribuir a la convivencia y formación en valores
- Promover el respeto, la tolerancia, la responsabilidad y la resolución pacífica de conflictos dentro de la comunidad educativa.
- Tener clara la proyección social del CER
- Permitir que el C.E.R participe en actividades culturales, sociales y ambientales que beneficien a la comunidad.
- Apoyar al bienestar estudiantil



CENTRO EDUCATIVO RURAL BUENOS AIRES MUNICIPIO DE RAGONVALIA COD.
DANE: 254599000188 NIT: 900143695 ACTO ADMINISTRATIVO DE CREACIÓN:
000048 de enero 27 de 2006
APROBACIÓN DE ESTUDIOS: 009569 de 19 de noviembre de 2024



- Garantizar el desarrollo integral de los estudiantes, atendiendo aspectos sociales, emocionales y familiares.
- Vinculación con otras instituciones
- Facilitar alianzas con organizaciones, entidades públicas y privadas que puedan apoyar los procesos educativos.

RELACIÓN CON LOS OBJETIVOS INSTITUCIONALES:

- Fortalece la formación integral de los estudiantes contribuyendo al desarrollo social, cultural y en valores.
- Promueve la participación y el trabajo colaborativo permitiendo que padres de familia y comunidad participen en actividades y decisiones que beneficien el bienestar de la comunidad educativa.
- Mejorar la convivencia escolar permitiendo crear un ambiente de respeto, diálogo y cooperación, favoreciendo el logro de las metas educativas.

CALIFICAR LA TENDENCIA (mejora, se mantiene, desmejora o volátil):

Mejora:

- Lograr la participación activa de la escuela de padres en temas como: la responsabilidad y la responsabilidad en niños y adolescentes.
- Incentivar a los estudiantes a participar en la banda marcial y otros eventos como: danzas, interclases e intercolegiados.
- **Se mantiene:**
- La vinculación de la comunidad educativa en las diferentes actividades culturales, recreativas, deportivas y religiosas.



CENTRO EDUCATIVO RURAL BUENOS AIRES MUNICIPIO DE RAGONVALIA COD.
DANE: 254599000188 NIT: 900143695 ACTO ADMINISTRATIVO DE CREACIÓN:
000048 de enero 27 de 2006
APROBACIÓN DE ESTUDIOS: 009569 de 19 de noviembre de 2024



Desmejora:

Al CER le falta trabajar en temas de prevención de riesgos físicos (accidentes caseros, disposición de desechos, ergonomía, etc.) de manera parcial y esporádica.

IMPACTO POBLACIONAL:

El impacto que genera la gestión comunitaria es fortalecer la organización social y mejorar las condiciones de vida cuando la comunidad participa activamente en la solución de sus propios problemas. Algunos de los principales impactos son:

1. Fortalecimiento de la participación ciudadana

La gestión comunitaria promueve que las personas participen en la toma de decisiones sobre su entorno, lo que genera mayor sentido de pertenencia y responsabilidad con la comunidad.

2. Empoderamiento de la comunidad

Las personas en especial los estudiantes desarrollan habilidades de liderazgo, organización y trabajo en equipo, lo que les permite defender sus derechos.

3. Fortalecimiento del tejido social

Fomenta la solidaridad, la cooperación y la confianza entre los miembros de la comunidad, reduciendo conflictos y promoviendo la convivencia.

4. Desarrollo local sostenible



**CENTRO EDUCATIVO RURAL BUENOS AIRES MUNICIPIO DE RAGONVALIA COD.
DANE: 254599000188 NIT: 900143695 ACTO ADMINISTRATIVO DE CREACIÓN:
000048 de enero 27 de 2006
APROBACIÓN DE ESTUDIOS: 009569 de 19 de noviembre de 2024**



La gestión comunitaria permite identificar necesidades reales y crear soluciones adaptadas al contexto local, favoreciendo el desarrollo educativo, social y ambiental.

4. CUMPLIMIENTO DE LAS METAS DEL PLAN DE MEJORAMIENTO INSTITUCIONAL

Para cada Meta del PMI (para EL TIEMPO FORMULADO)

- ¿Qué se hizo?
- ¿Cuánto se invirtió? (Total y por fuente de financiación, fondos de servicios educativos, recursos propios, donaciones)
- ¿A qué población se atendió? (Por grupos etarios y condición especial)
- ¿Dónde se intervino? (SEDES EDUCATIVAS)
- ¿Cómo se hizo? (contratos, convenios, donaciones, etc.)
- ¿Con quién se ejecutó? (alianzas)
- ¿Cuándo se realizó?

se anexa link del PMI del cumplimiento de las metas

[PMI CER BUENOS AIRES 2025.xls](#)

Registro fotográfico antes y después

ver anexos....

5. LOGROS



**CENTRO EDUCATIVO RURAL BUENOS AIRES MUNICIPIO DE RAGONVALIA COD.
DANE: 254599000188 NIT: 900143695 ACTO ADMINISTRATIVO DE CREACIÓN:
000048 de enero 27 de 2006
APROBACIÓN DE ESTUDIOS: 009569 de 19 de noviembre de 2024**



Logros significativos por área de gestión que transformaron la institución educativa.

5. LOGROS

GESTIÓN DIRECTIVA:

En la gestión directiva se logró la articulación de planes, proyectos y acciones, implementación de nuevas estrategias pedagógicas, conformación del consejo directivo, pertenencia y participación de la comunidad educativa, ambiente físico agradable, ajuste y actualización del manual de convivencia.

GESTIÓN ACADÉMICA

Ejecución de los proyectos transversales y actualización del sistema de evaluación.

GESTIÓN ADMINISTRATIVA Y FINANCIERA

Actualización de archivos, compras según necesidades de la principal y cada una de las sedes, equipamiento oportuno y organización de recursos.

GESTIÓN COMUNITARIA

Fortalecimiento y participación activa en las escuelas de padres con los temas de responsabilidad y responsabilidad penal en niños y adolescentes. Participación activa de los estudiantes en la banda marcial y en eventos (danzas, intercalases e intercolegiados).



**CENTRO EDUCATIVO RURAL BUENOS AIRES MUNICIPIO DE RAGONVALIA COD.
DANE: 254599000188 NIT: 900143695 ACTO ADMINISTRATIVO DE CREACIÓN:
000048 de enero 27 de 2006
APROBACIÓN DE ESTUDIOS: 009569 de 19 de noviembre de 2024**



6. RECOMENDACIONES

Que no se cumplió, que hace falta para cumplir las metas, Desafíos del Fondo para la siguiente vigencia..

GESTIÓN DIRECTIVA:

Gestión de alianzas interinstitucionales, que apoyen el cumplimiento de metas, especialmente en contextos rurales.

Mayor articulación entre los órganos del gobierno escolar (consejo directivo, consejo académico, personería, y comité de convivencia).

Mayor vinculación de padres de familia especialmente en procesos formativos y escuela de padres

GESTIÓN ACADÉMICA

Aplicación de una evaluación final de nivelación

Gestionar visitas más seguidas por parte de la docente de apoyo

GESTIÓN ADMINISTRATIVA Y FINANCIERA

Completar dotación

GESTIÓN COMUNITARIA

Orientación en los proyectos de vida



CENTRO EDUCATIVO RURAL BUENOS AIRES MUNICIPIO DE RAGONVALIA COD.
DANE: 254599000188 NIT: 900143695 ACTO ADMINISTRATIVO DE CREACIÓN:
000048 de enero 27 de 2006
APROBACIÓN DE ESTUDIOS: 009569 de 19 de noviembre de 2024



Incluir en el plan de área de ética y valores el diseño curricular de los programas de formación ofrecidos por los colegios cercanos

Diseño e implementación del plan de seguridad

No se dispone de un plan estructurado donde se identifiquen los riesgos, físicos, naturales y psicosociales.

7. ANEXOS.

RELACION DE INGRESOS DE 01 ENERO AL 31 DICIEMBRE DEL 2025

CONCEPTO	RECAUDOS
TOTAL DE INGRESOS	\$67.033.880
Gratuidad	\$18.132.157
Primera infancia	\$12.674.478
Centros de interés	\$31.528.193
Rendimientos Financieros	\$630.238
Recursos del Balance (Saldos Bancos a Diciembre 2025)	\$4.068.814



CENTRO EDUCATIVO RURAL BUENOS AIRES MUNICIPIO DE RAGONVALIA COD.
DANE: 254599000188 NIT: 900143695 ACTO ADMINISTRATIVO DE CREACIÓN:
000048 de enero 27 de 2006
APROBACIÓN DE ESTUDIOS: 009569 de 19 de noviembre de 2024



EVIDENCIAS DE RENDICION DE CUENTAS 2025 SEDE BUENOS AIRES

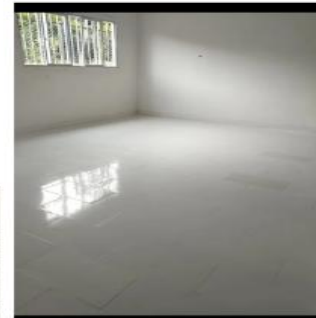

EVIDENCIAS DE RENDICION DE CUENTAS 2025 SEDE BUENOS AIRES



TELEVISORES Y ADECUACION DE AULA





CENTRO EDUCATIVO RURAL BUENOS AIRES MUNICIPIO DE RAGONVALIA COD.
DANE: 254599000188 NIT: 900143695 ACTO ADMINISTRATIVO DE CREACIÓN:
000048 de enero 27 de 2006
APROBACIÓN DE ESTUDIOS: 009569 de 19 de noviembre de 2024



EVIDENCIAS DE RENDICION DE CUENTAS 2025 SEDE BUENOS AIRES

ARMARIOS



EVIDENCIAS DE RENDICION DE CUENTAS 2025 SEDE BUENOS AIRES

ARMARIOS PARA ALMACENAR ALIMENTOS





CENTRO EDUCATIVO RURAL BUENOS AIRES MUNICIPIO DE RAGONVALIA COD.
DANE: 254599000188 NIT: 900143695 ACTO ADMINISTRATIVO DE CREACIÓN:
000048 de enero 27 de 2006
APROBACIÓN DE ESTUDIOS: 009569 de 19 de noviembre de 2024



EVIDENCIAS DE RENDICION DE CUENTAS 2025 SEDE SAN JOSE





**CENTRO EDUCATIVO RURAL BUENOS AIRES MUNICIPIO DE RAGONVALIA COD.
DANE: 254599000188 NIT: 900143695 ACTO ADMINISTRATIVO DE CREACIÓN:
000048 de enero 27 de 2006
APROBACIÓN DE ESTUDIOS: 009569 de 19 de noviembre de 2024**





CENTRO EDUCATIVO RURAL BUENOS AIRES MUNICIPIO DE RAGONVALIA COD.
DANE: 254599000188 NIT: 900143695 ACTO ADMINISTRATIVO DE CREACIÓN:
000048 de enero 27 de 2006
APROBACIÓN DE ESTUDIOS: 009569 de 19 de noviembre de 2024



EVIDENCIAS DE RENDICION DE CUENTAS 2025 SEDE SAN JOSE



TV DE 58"



EVIDENCIAS DE RENDICION DE CUENTAS 2025 SEDE SANTA BARBARA



TELEVISOR





CENTRO EDUCATIVO RURAL BUENOS AIRES MUNICIPIO DE RAGONVALIA COD.
DANE: 254599000188 NIT: 900143695 ACTO ADMINISTRATIVO DE CREACIÓN:
000048 de enero 27 de 2006
APROBACIÓN DE ESTUDIOS: 009569 de 19 de noviembre de 2024



EVIDENCIAS DE RENDICION DE CUENTAS 2025

SEDE LA ALHAMBRA





**CENTRO EDUCATIVO RURAL BUENOS AIRES MUNICIPIO DE RAGONVALIA COD.
DANE: 254599000188 NIT: 900143695 ACTO ADMINISTRATIVO DE CREACIÓN:
000048 de enero 27 de 2006
APROBACIÓN DE ESTUDIOS: 009569 de 19 de noviembre de 2024**

