

• **ANÁLISIS DE RESULTADOS**
• **2022-2025**

I.E. BRIGHTON PAMPLONA

2025

Introducción

Asesorías Académicas Milton Ochoa se complace en presentar el informe sobre las tendencias de los planteles educativos de Colombia, una iniciativa que busca ofrecer un análisis exhaustivo sobre el progreso alcanzado en los resultados de las pruebas Saber 11° en los últimos años. Este informe tiene como objetivo principal evaluar el desempeño de las instituciones educativas y proporcionar un marco de referencia que permita identificar áreas de mejora y establecer materiales pedagógicos pertinentes. De esta manera, se busca contribuir a la optimización de los resultados en las distintas áreas evaluadas por el ICFES, promoviendo un aprendizaje más significativo y efectivo.

En concordancia, dentro nuestro portafolio de productos y servicios, ofrecemos herramientas y recursos diseñados específicamente para facilitar avances positivos en el ámbito educativo, tanto a nivel local como regional y nacional. Estamos comprometidos con la mejora continua de la calidad educativa en Colombia, y a través de este informe, esperamos brindar a las instituciones educativas los instrumentos necesarios para alcanzar sus objetivos y elevar el nivel académico de sus estudiantes.



TENDENCIAS GENERALES

DESEMPEÑOS - DESVIACIÓN

AÑO	LECTURA CRITICA		MATEMATICAS		C, SOCIALES		C, NATURALES		INGLÉS		GLOBAL
	DESEMPEÑOS	DESVIACIÓN	DESEMPEÑOS	DESVIACIÓN	DESEMPEÑOS	DESVIACIÓN	DESEMPEÑOS	DESVIACIÓN	DESEMPEÑOS	DESVIACIÓN	
2022	63	10	63	8	59	10	61	10	61	11	307
2023	62	8	64	9	58	10	61	9	61	10	308
2024	66	7	66	8	61	9	62	8	62	9	318
2025	64	7	66	8	60	9	61	9	61	11	313

ÍNDICE

AÑO	MATEMATICAS		C, NATURALES		C, SOCIALES		LECTURA CRITICA		INGLÉS		GENERAL	CLASIFICACIÓN	
2022	0,8051		0,7833		0,7764		0,806		0,7671		0,7907	A+	
2023	0,8094	0,0043	0,7866	0,0033	0,7721	-0,0043	0,8105	0,0045	0,7834	0,0163	0,7938	0,0031	A+
2024	0,8258	0,0164	0,7999	0,0133	0,788	0,0159	0,8236	0,0131	0,7936	0,0102	0,8081	0,0143	A+
2025	0,8386	0,0128	0,8042	0,0043	0,7892	0,0012	0,8308	0,0072	0,7965	0,0029	0,8142	0,0061	A+

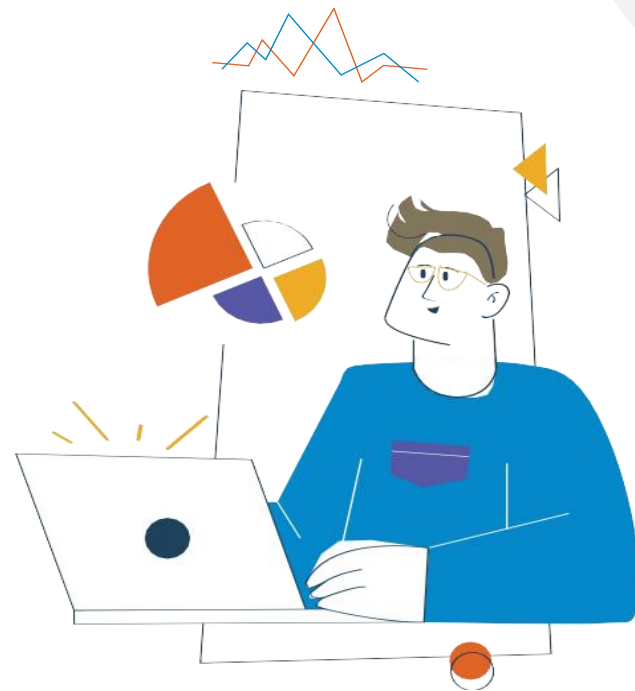
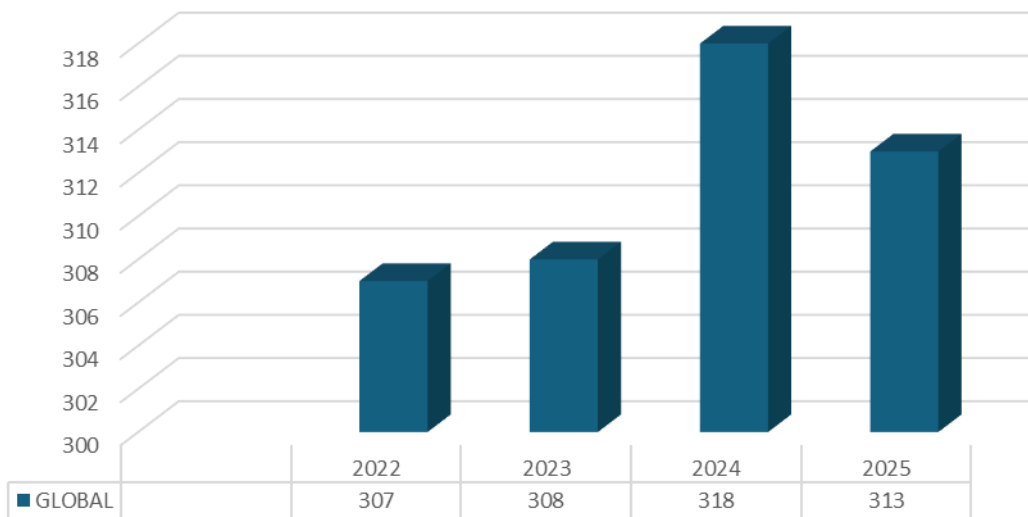

DESEMPEÑO GLOBAL



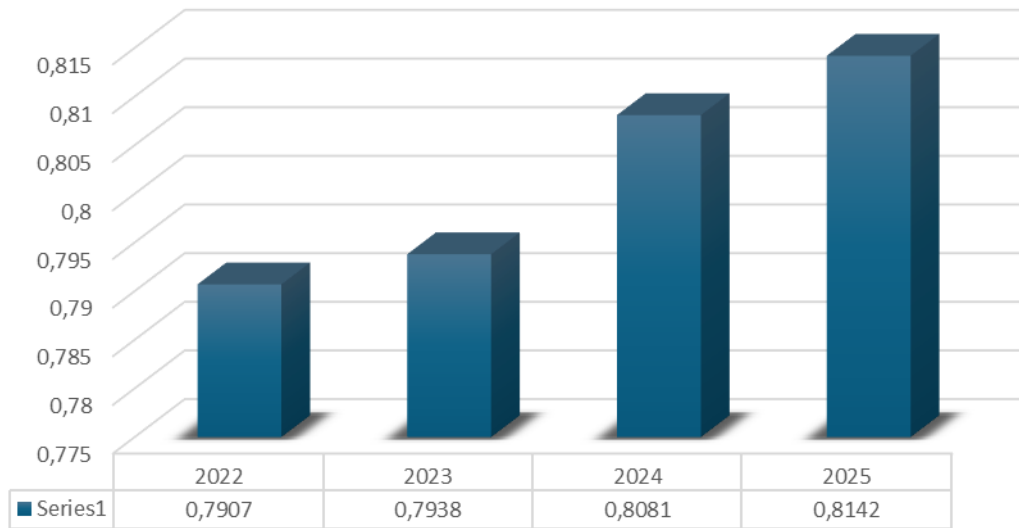

ÍNDICE GENERAL





**TENDENCIAS
LECTURA CRÍTICA**

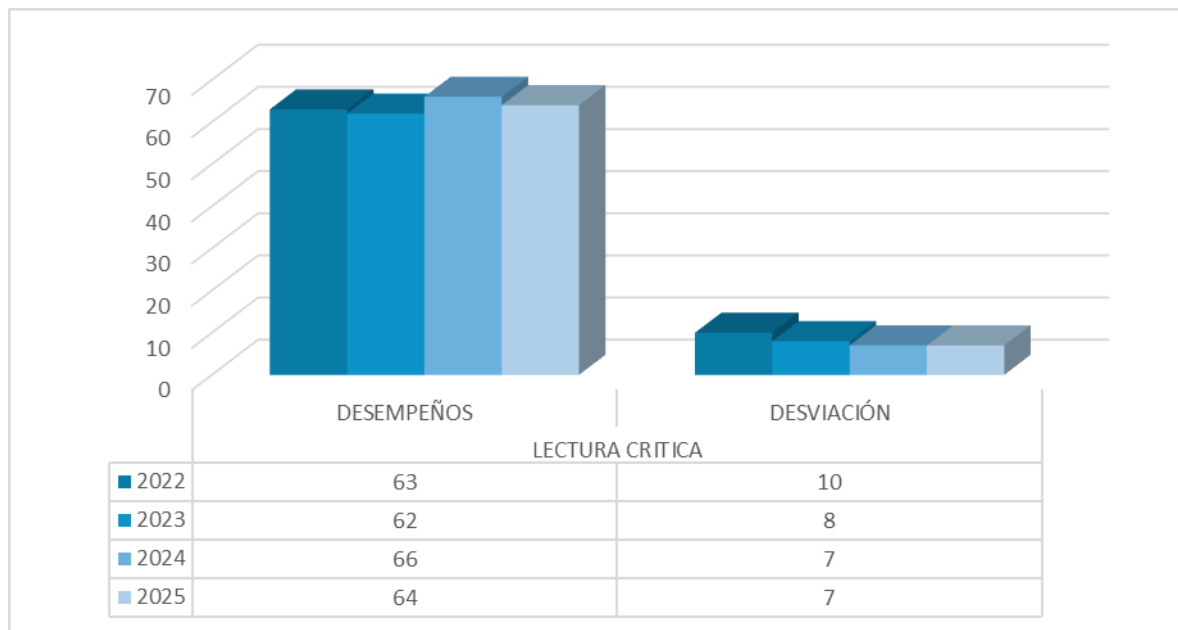

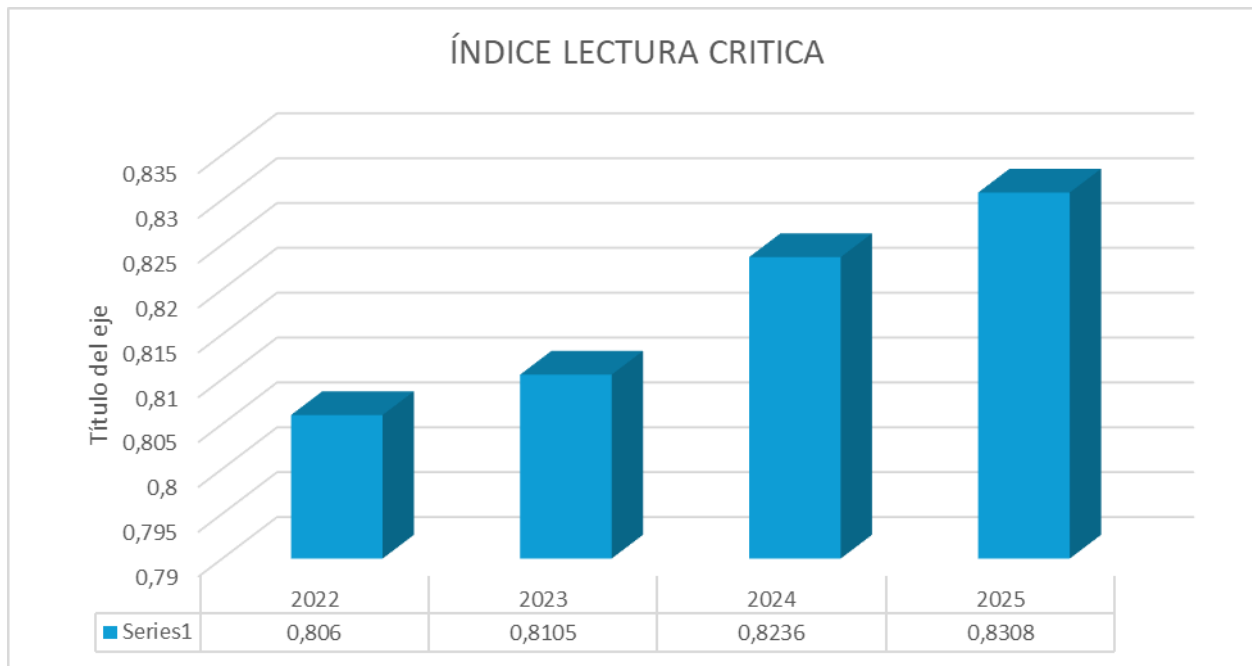

NIVELES DE DESEMPEÑO LECTURA CRÍTICA (%)

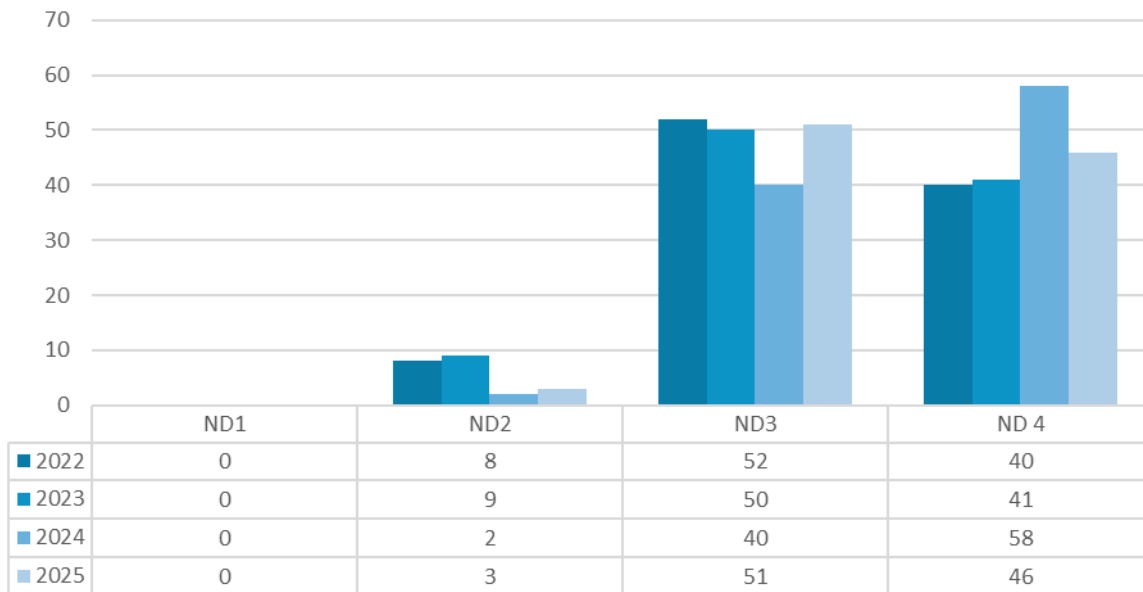



TENDENCIAS MATEMÁTICAS

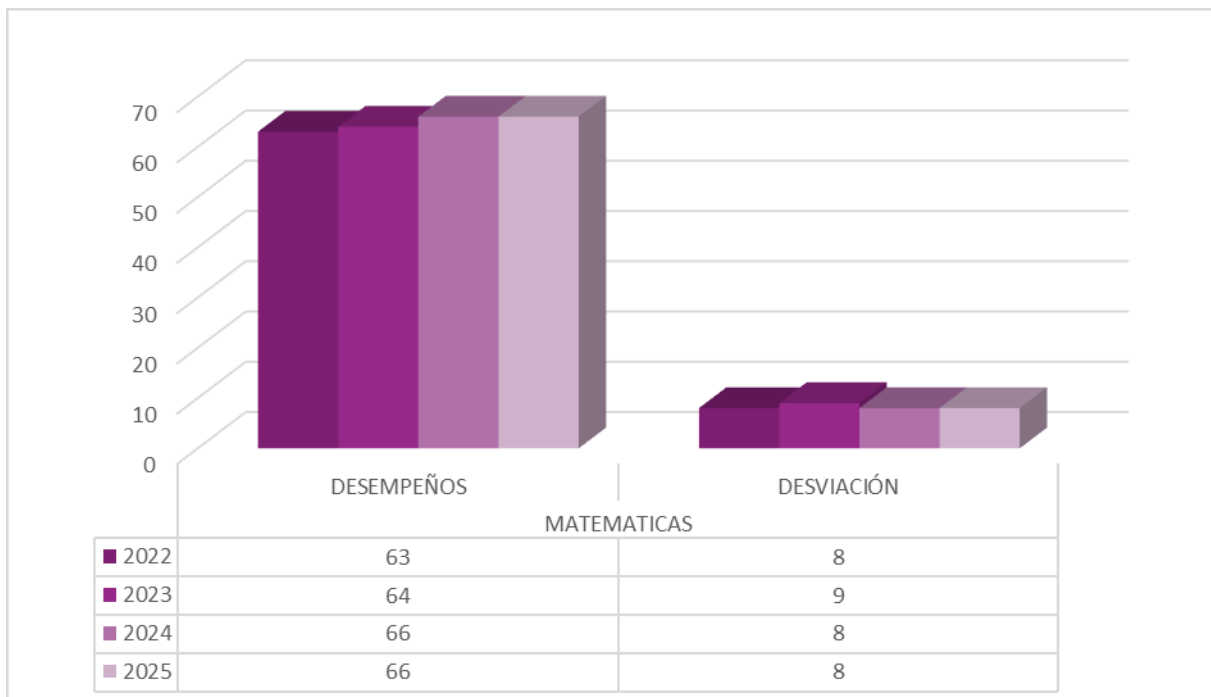

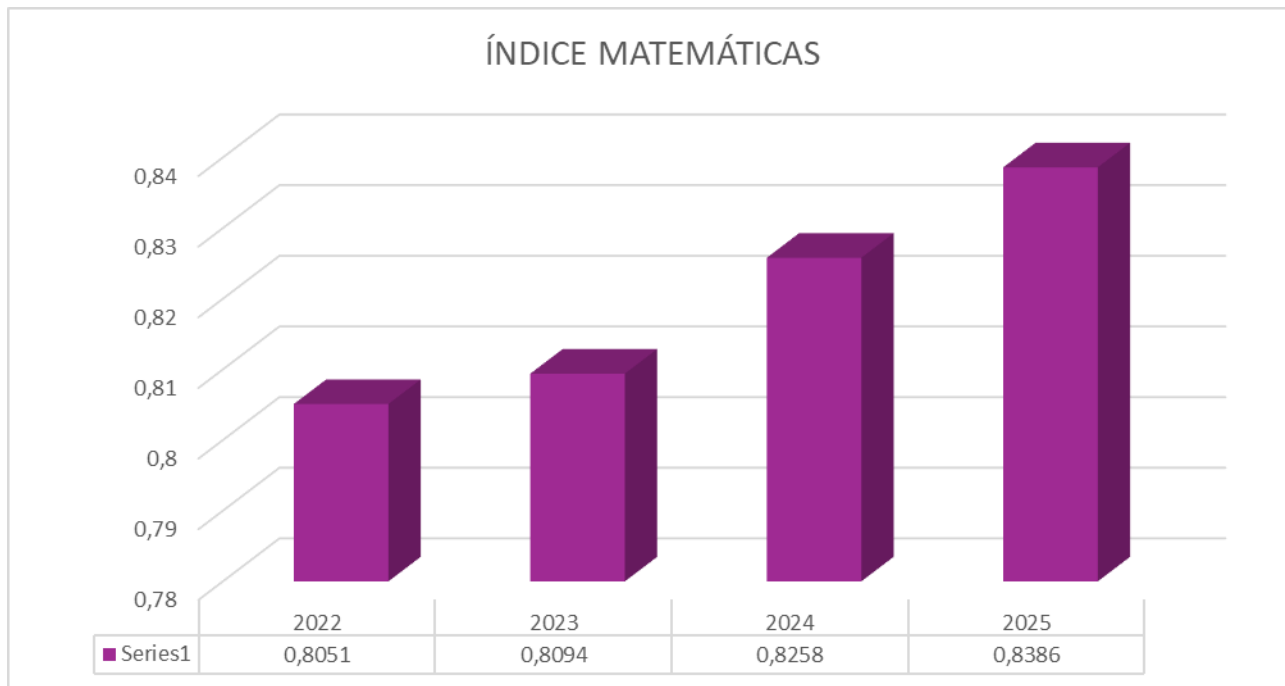

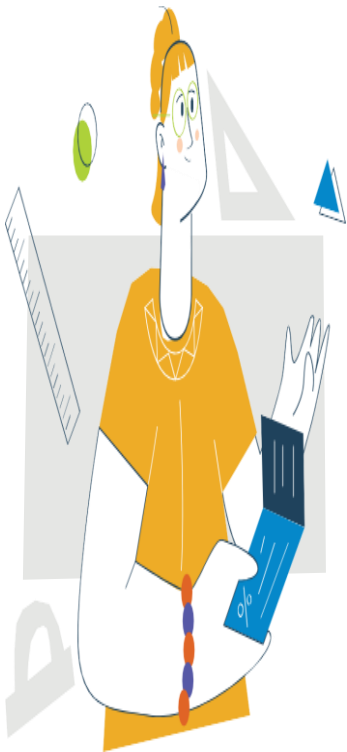

NIVELES DE DESEMPEÑO MATEMATICAS (%)

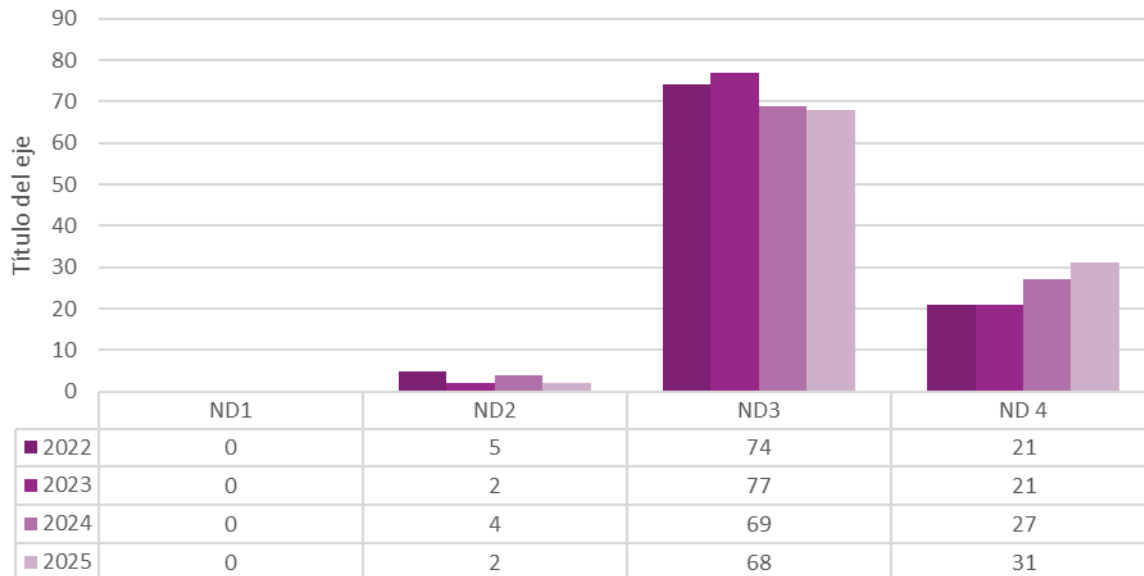



**TENDENCIAS
CIENCIAS SOCIALES**

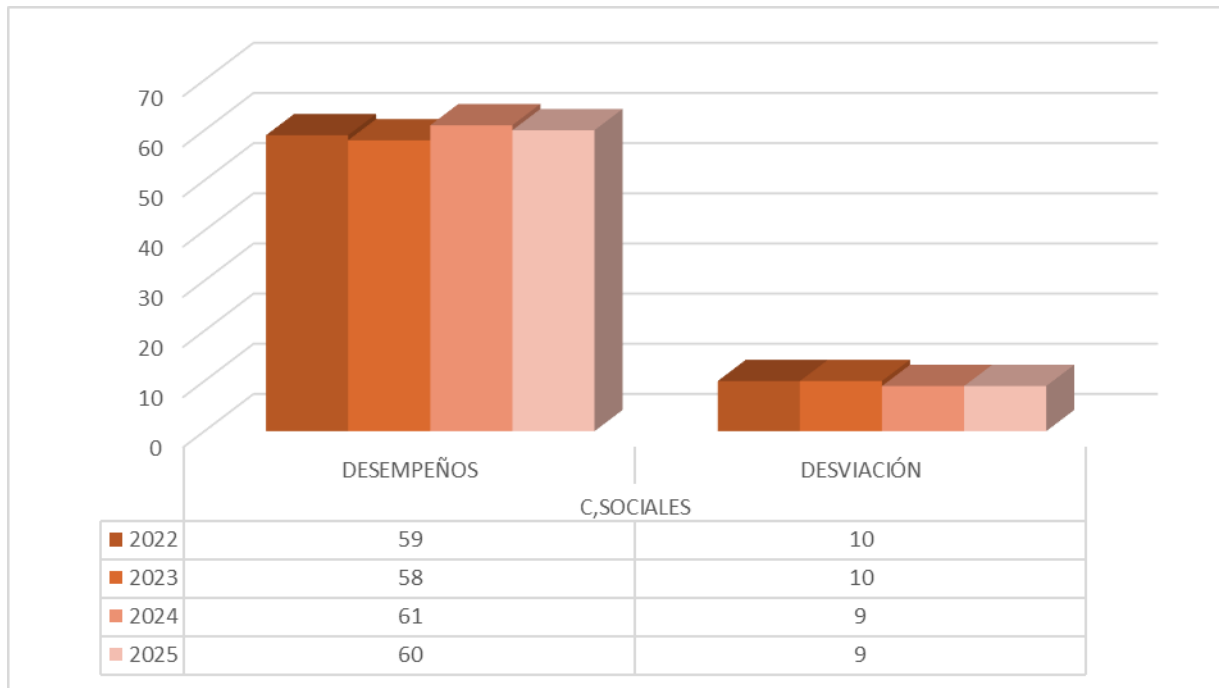

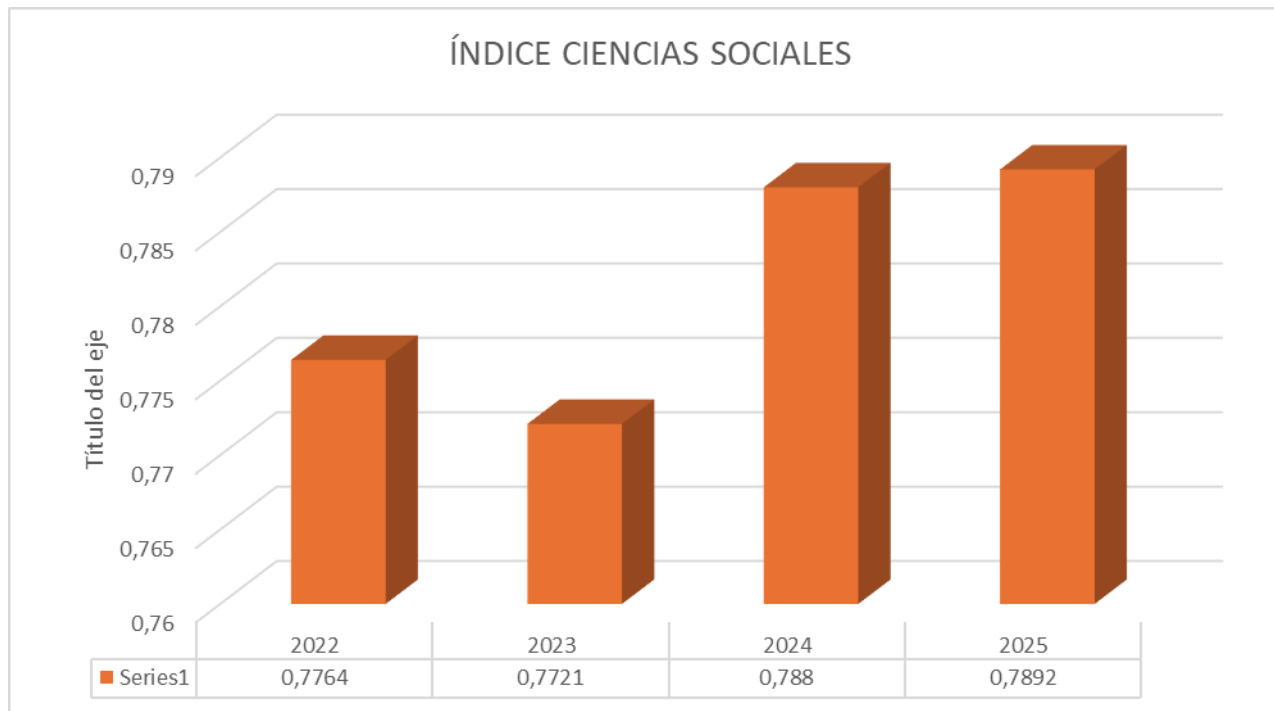

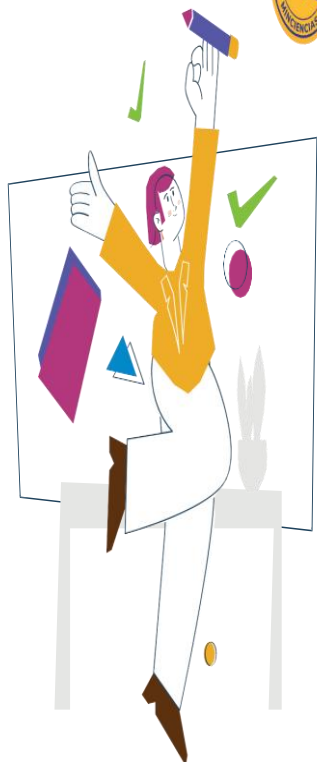

NIVELES DE DESEMPEÑO CIENCIAS SOCIALES (%)

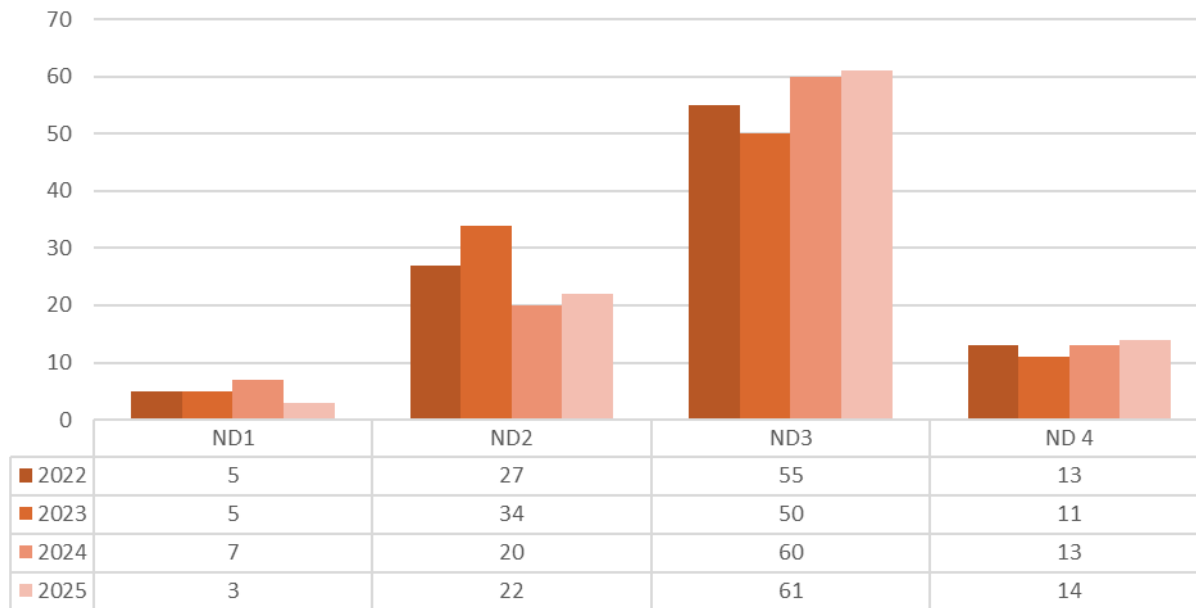



**TENDENCIAS
CIENCIAS NATURALES**

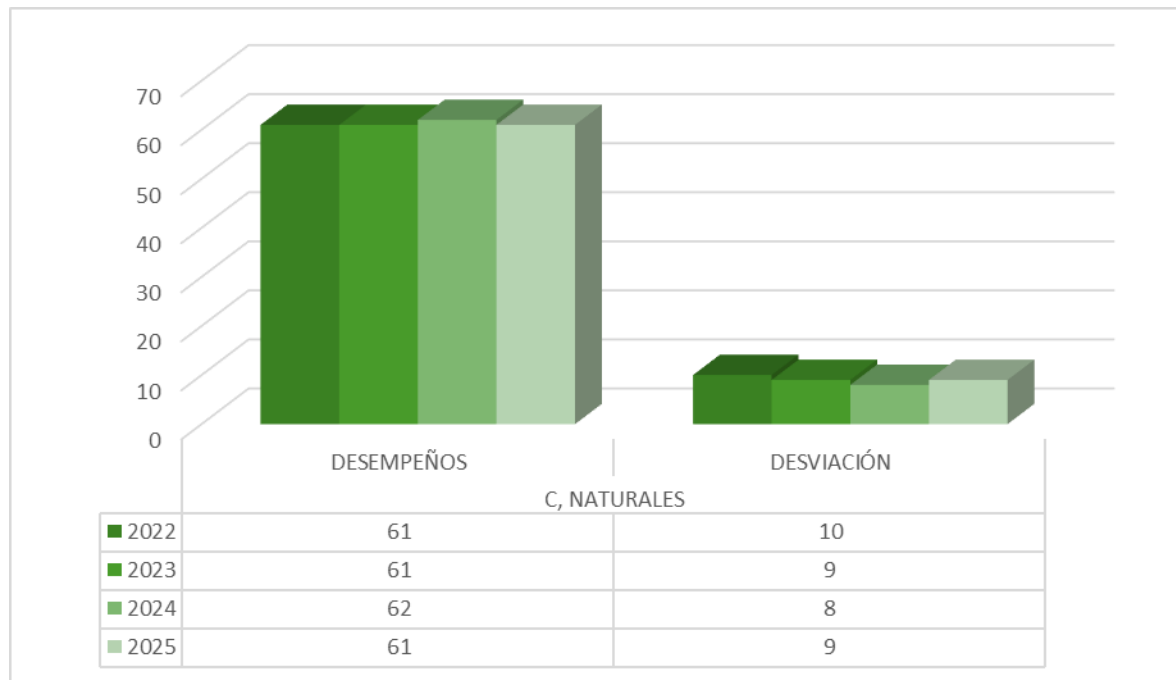

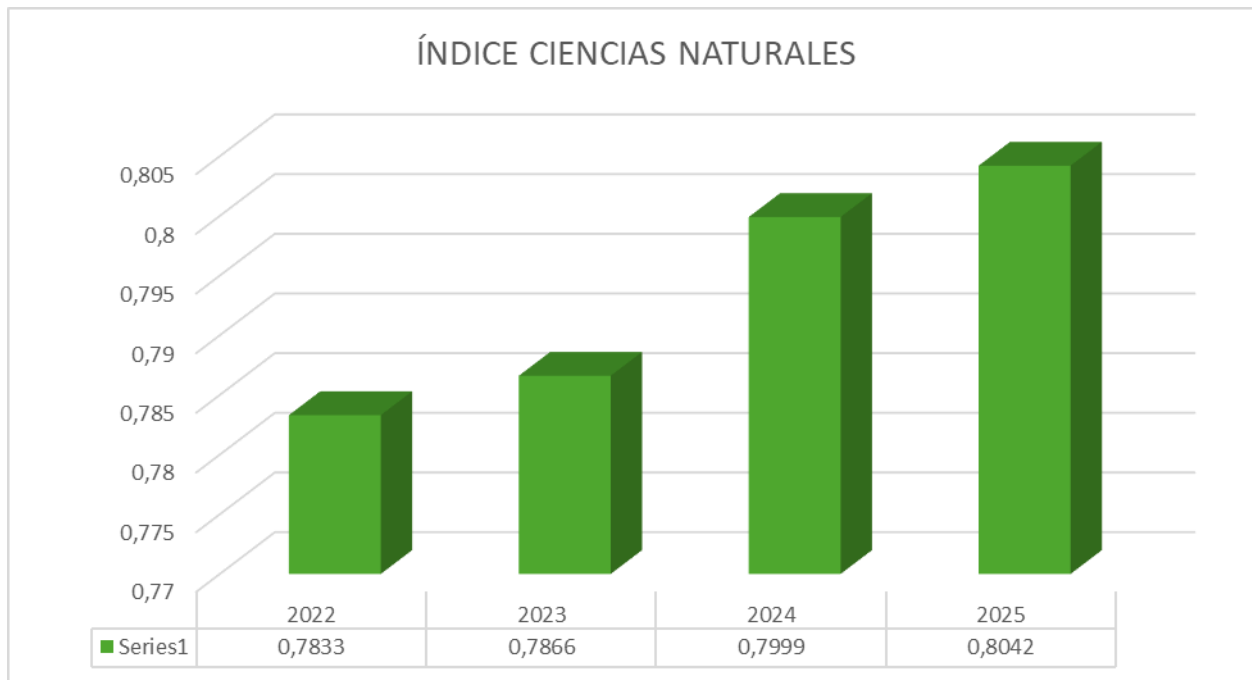

NIVELES DE DESEMPEÑO CIENCIAS NATURALES (%)

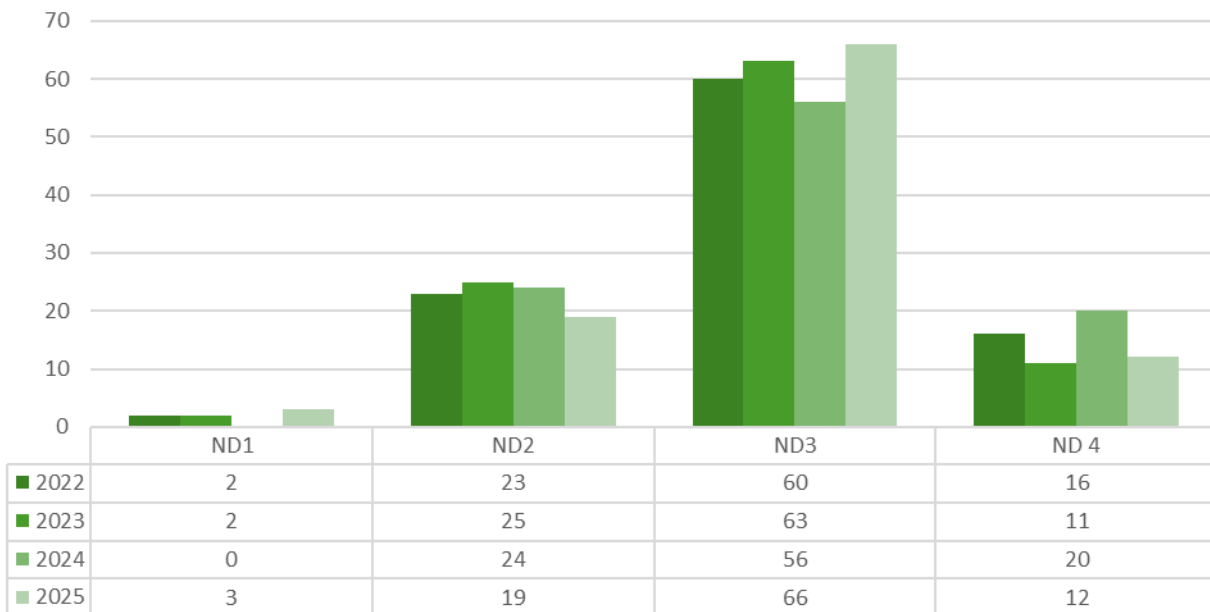



TENDENCIAS INGLÉS

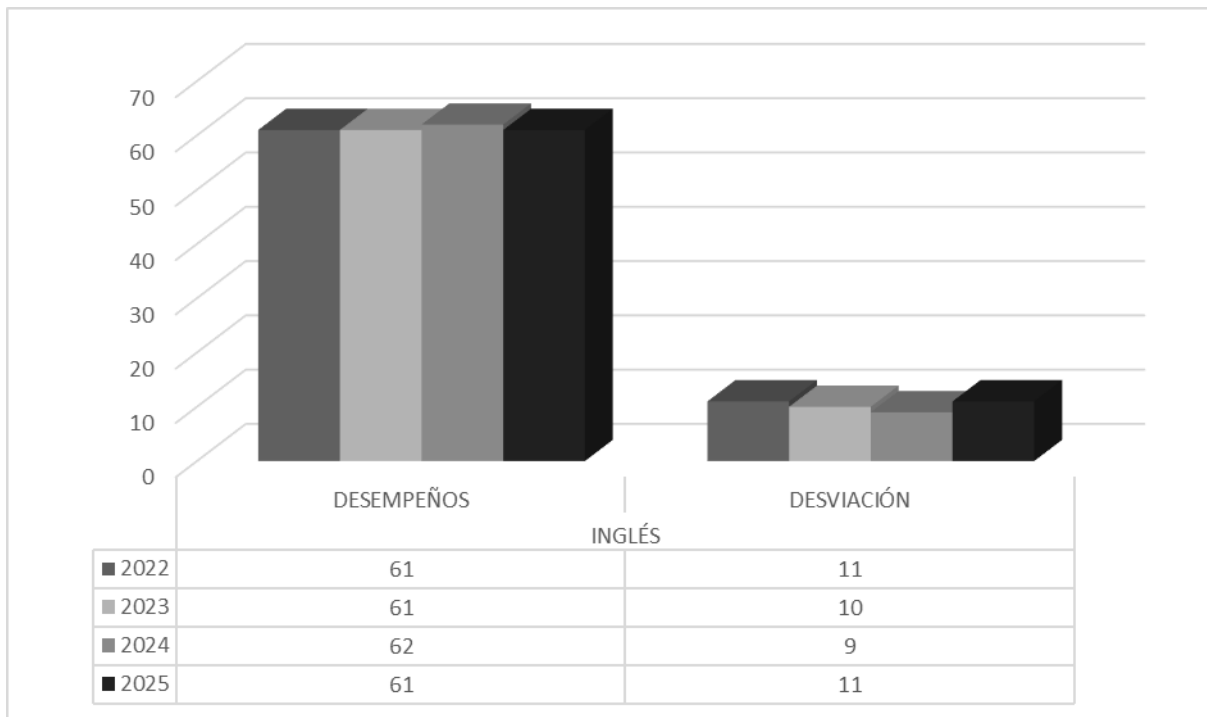

ÍNDICE INGLÉS

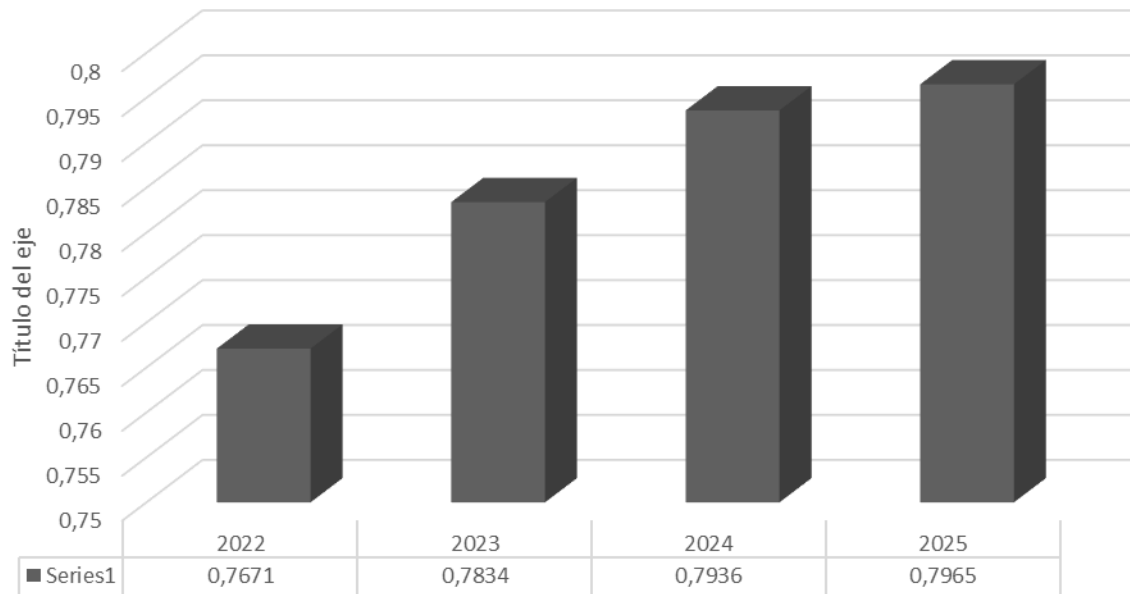

% de estudiantes por nivel

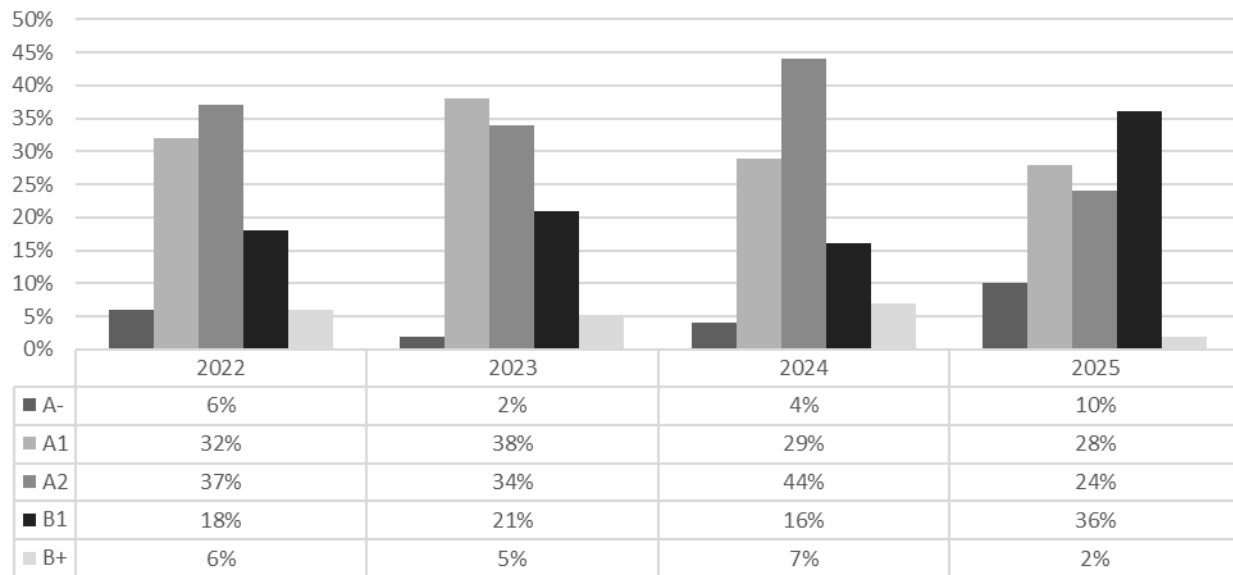



Gracias por su atención