

Señales Transitorias A este grupo de señales de tránsito se les denomina transitorias ya que su ubicación en la vía es temporal, y su función es informar a conductores y peatones sobre reparaciones, construcciones, intervenciones, peligros o cambios no permanentes en la vía.

Este grupo de señales es de color naranja brillante, contienen símbolos negros y generalmente forma de rombo, pero también puedes encontrarlas como vallas, conos o delineadores de vía.



2 SEÑALAMIENTO HORIZONTAL

La señalización horizontal, corresponde a la aplicación de marcas viales, conformadas por líneas, flechas, símbolos y letras que se pintan sobre el pavimento, bordillos o sardineles y estructuras de las vías de circulación o adyacentes a ellas, así como los objetos que se colocan sobre la superficie de rodadura, con el fin de regular, canalizar el tránsito o indicar la presencia de obstáculos.

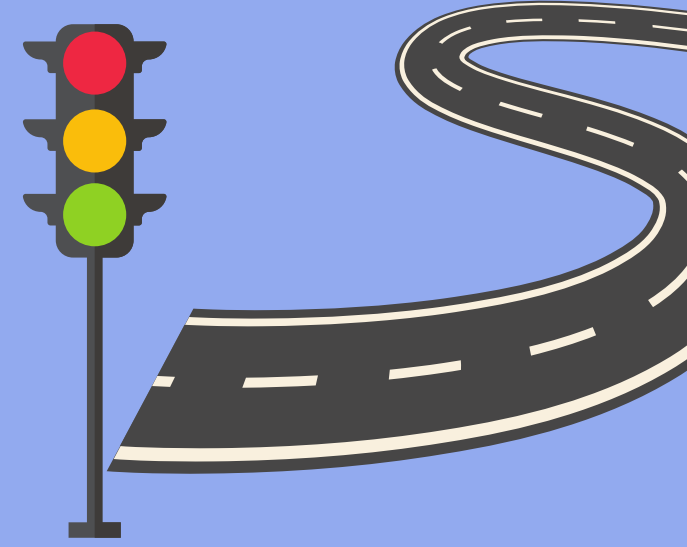
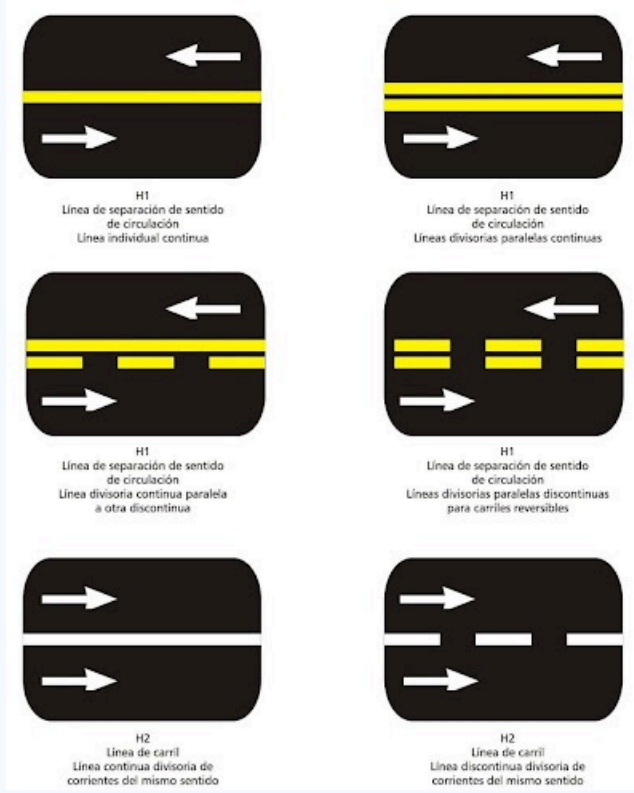

SEÑALES DE TRÁNSITO

INTECOR

Institución Educativa Cornejo
DORIS RAMÓN GALVIS



¿QUÉ SON LAS SEÑALES DE TRÁNSITO?

Las señales de tráfico o de tránsito son los signos usados en la vía pública para impartir la información necesaria a los usuarios que transitan por un camino o carretera, en especial los conductores de vehículos y los peatones

Las señales de tránsito son dispositivos físicos o marcas viales que indican a los usuarios de las vías la forma correcta de transitar. Se instalan a nivel de la vía para transmitir órdenes o instrucciones mediante palabras o símbolos.

De hecho existen 2 tipos de señalamientos:

- **El Señalamiento Vertical** que son todas aquellas señales construidas con placas e instaladas a través de postes.
- **El Señalamiento Horizontal** que son las rayas, palabras, símbolos y objetos, aplicados o adheridos sobre el pavimento.

1 SEÑALAMIENTO VERTICAL

El Señalamiento vertical se clasifica en 3 tipos básicos que son:

Señales Preventivas (Las señales preventivas se identifican por el color amarillo, con contorno y signo en color negro). Son las que tienen por objeto advertir al usuario de la existencia y naturaleza de un riesgo.



Señales Restrictivas (Las señales restrictivas se pueden reconocer con el color blanco y un aro de color rojo).

El objetivo de estas señales, es guiar a los conductores sobre limitaciones físicas o prohibiciones reglamentarias que regulan el tránsito.



Señales Informativas (Las señales informativas se dividen en 3 subcategorías que son: de identificación, de destino y de servicios y turísticas). Este tipo de señales ayudan a guiar a los conductores durante todo su camino, con el fin de informar el nombre y ubicación de las poblaciones, servicios, kilometraje, lugares de interés y algunas recomendaciones para tomar en cuenta.



IDENTIFICACIÓN Estas señales son de color blanco y negro, su objetivo es informar a los conductores el nombre de las calles y las carreteras, de acuerdo a su número de ruta y kilometraje.

DESTINO Son de color verde, como su nombre lo dice a señalar los destinos de los conductores. Su objetivo es advertir a los conductores sobre el nombre y la ubicación a la que se están dirigiendo.

SERVICIOS Y TURÍSTICAS Como su nombre lo dice, informan a los automovilistas acerca de la existencia de un servicio turístico o de interés recreativo cercano. Son de color azul, contorno y símbolo blanco.