



REPUBLICA DE COLOMBIA
DEPARTAMENTO NORTE DE SANTANDER
MUNICIPIO DE ABREGO
CENTRO EDUCATIVO RURAL LLANO ALTO
CONFORMADO MEDIANTE DEC No 0252 DE Abril 12 de 2005
NIT: 900108503-3 DANE: 254003000445
Reconocimiento de carácter oficial resolución 009424 del 13 Nov 2024
de la secretaría de Educación departamental de Norte de Santander.



INFORME DE GESTION- RENDICIÓN DE CUENTAS DEL AÑO 2025

FEBRERO-27-2026

CENTRO EDUCATIVO RURAL LLANO ALTO
RENDICIÓN DE CUENTAS DEL AÑO 2025
INFORME DE GESTION



FECHA : FEBRERO 27-2026

MUNICIPIO DE ABREGO

NORTE DE SANTANDER



REPUBLICA DE COLOMBIA
DEPARTAMENTO NORTE DE SANTANDER
MUNICIPIO DE ABREGO
CENTRO EDUCATIVO RURAL LLANO ALTO
CONFORMADO MEDIANTE DEC No 0252 DE Abril 12 de 2005
NIT: 900108503-3 DANE: 254003000445
Reconocimiento de carácter oficial resolución 009424 del 13 Nov 2024
de la secretaría de Educación departamental de Norte de Santander.



INFORME DE GESTION- RENDICIÓN DE CUENTAS DEL AÑO 2025

FEBRERO-27-2026

TABLA DE CONTENIDO

1. PRESENTACIÓN (MISION, VISIÓN OBJETIVOS INSTITUCIONALES, PRINCIPIOS Y POLITICAS DE CALIDAD)
 - 1.1.HORIZONTE INSTITUCIONAL:
 - 1.2.MISIÓN.
 - 1.3.VISIÓN.
 - 1.4.¿CUÁLES NIVELES Y MODELOS EDUCATIVOS OFRECE?
 - 1.5.¿CUALES FUERON LOS PLANES, PROYECTOS Y ACCIONES MÁS SIGNIFICATIVAS QUE BRINDARON OPORTUNIDADES A LA POBLACIÓN ESTUDIANTIL COMO ESTÁN ARTICULADOS CON LAS SEDES EDUCATIVAS?
 - 1.6. PRINCIPIOS Y VALORES.
 - 1.7.DIAGNÓSTICO SITUACIONAL:
 - 1.7.1.DEBILIDADES
 - 1.7.2.OPORTUNIDADES.
 - 1.7.3.FORTALEZAS.
 - 1.7.4.AMENAZAS.
 - 1.8.¿QUÉ BUENAS PRÁCTICAS COMO EXPERIENCIAS SIGNIFICATIVAS SE HAN DESARROLLADO?.
 - 1.9. GOBIERNO ESCOLAR Y ESTRUCTURA ORGANIZACIONAL.
 - 1.10.¿CÓMO SE ELIGIÓ EL GOBIERNO ESCOLAR? (CONSEJO DIRECTIVO, CONSEJO DE PADRES DE FAMILIA, CONSEJO ACADÉMICO, ELECCIÓN DEL PERSONERO Y CONTRALOR, COMITÉ DE CONVIVENCIA, COMISIÓN DE EVALUACIÓN Y PROMOCIÓN).
 - 1.10.1.ELECCIÓN DEL PERSONERO DE LOS ESTUDIANTES
 - 1.10.2.ELECCIÓN DEL CONTRALOR ESTUDIANTIL.
 - 1.10.3. ELECCIÓN DEL REPRESENTANTE DE LOS ESTUDIANTES AL CONSEJO DIRECTIVO
 - 1.10.4. CONFORMACIÓN DEL CONSEJO ESTUDIANTIL
 - 1.10.5.ELECCIÓN DE LOS REPRESENTANTES DE LOS PADRES DE FAMILIA AL CONSEJO DIRECTIVO
 - 1.10.6.CONFORMACIÓN DEL CONSEJO DE PADRES DE FAMILIA
 - 1.10.7. CONFORMACIÓN DEL CONSEJO ACADÉMICO



REPUBLICA DE COLOMBIA
DEPARTAMENTO NORTE DE SANTANDER
MUNICIPIO DE ABREGO
CENTRO EDUCATIVO RURAL LLANO ALTO
CONFORMADO MEDIANTE DEC No 0252 DE Abril 12 de 2005
NIT: 900108503-3 DANE: 254003000445
Reconocimiento de carácter oficial resolución 009424 del 13 Nov 2024
de la secretaría de Educación departamental de Norte de Santander.



INFORME DE GESTION- RENDICIÓN DE CUENTAS DEL AÑO 2025

FEBRERO-27-2026

- 1.10.8. ELECCIÓN DEL REPRESENTANTE DE LOS DOCENTES AL CONSEJO DIRECTIVO
- 1.11. ANÁLISIS DE LOS INDICADORES DE RESULTADO POR AREA DE GESTIÓN (DIRECTIVA, ACADEMICA, ADMINISTRATIVA Y COMUNITARIA).

GESTION DIRECTIVA:

1.12. CLIMA ESCOLAR.

1.13. ENTORNO FÍSICO Y EMOCIONAL:

1.14. NORMAS Y DISCIPLINA:

1.15. GESTIÓN Y ENSEÑANZA:

1.16. ¿CLIMA ESCOLAR POSITIVO?

1.17. CONVIVENCIA ARMÓNICA:

1.18. SENTIDO DE PERTENENCIA

1.19. SALUD MENTAL:

2. GESTION ACADÉMICA:

2.1. RESULTADOS EVALUAR PARA AVANZAR 2025.

2.2. CULTURA DE CALIDAD:

2.3. PLANEAMIENTO Y PROGRAMACIÓN CURRICULAR.:

2.3.1. ESTRATEGIAS PEDAGÓGICAS USADAS EN ESCUELA NUEVA EN EL CER:

2.3.2. ESTRATEGIAS PEDAGÓGICAS USADAS EN POSTPRIMARIA EN EL CENTRO EDUCATIVO.

2.4. ARTICULACIÓN DE ÁREAS CURRICULARES

2.5. GESTIÓN DE AULA (PRÁCTICAS PEDAGÓGICAS

2.6. SEGUIMIENTO ACADÉMICO:

2.7. GESTIÓN DE LOS RECURSOS PARA EL APRENDIZAJE:

2.8. ADMINISTRACIÓN ACADÉMICA:

3. GESTION ADMINISTRATIVA:

3.1. GESTIÓN FINANCIERA Y CONTABLE:

3.1.1. PRESUPUESTO 2025

3.2. PRESUPUESTOS GENERALES

3.3. GESTIÓN ADMINISTRATIVA.:

3.3.1. MANTENIMIENTO DE PLANTAS FISICAS.

3.4. GESTIÓN DEL TALENTO HUMANO:

3.5. BIENESTAR DOCENTE.



REPUBLICA DE COLOMBIA
DEPARTAMENTO NORTE DE SANTANDER
MUNICIPIO DE ABREGO
CENTRO EDUCATIVO RURAL LLANO ALTO
CONFORMADO MEDIANTE DEC No 0252 DE Abril 12 de 2005
NIT: 900108503-3 DANE: 254003000445
Reconocimiento de carácter oficial resolución 009424 del 13 Nov 2024
de la secretaría de Educación departamental de Norte de Santander.



INFORME DE GESTION- RENDICIÓN DE CUENTAS DEL AÑO 2025

FEBRERO-27-2026

3.6. APOYO A LA GESTIÓN ACADÉMICA:

3.7. PROCESO DE MATRÍCULAS ORDENADO.

3.8. TRAZABILIDAD EN LA MATRÍCULA.

3.8.1. CUADRO DE MATRICULA 2025 CER LLANO ALTO

4. GESTION COMUNITARIA:

4.1. PARTICIPACIÓN Y CONVIVENCIA

4.1.1. CONVIVENCIA ENTRE ESTUDIANTES

4.2. COMITÉ DE CONVIVENCIA 2025

4.3. REGLAMENTO INTERNO DEL COMITÉ DE CONVIVENCIA.

4.4. RELACIÓN ESCUELA-ENTORNO..

4.5. INCLUSIÓN Y ATENCIÓN:

4.6. ALIANZAS ESTRATÉGICAS:

4.6.1. SEMANA CULTURAL

5. CUMPLIMIENTO DE LAS METAS DEL PLAN DE MEJORAMIENTO INSTITUCIONAL

5.1. GESTION DIRECTIVA

5.2. GESTION ACADEMICA

5.3. GESTION ADMINISTRATIVA Y FINANCIERA

5.4. GESTION COMUNITARIA



REPUBLICA DE COLOMBIA
DEPARTAMENTO NORTE DE SANTANDER
MUNICIPIO DE ABREGO
CENTRO EDUCATIVO RURAL LLANO ALTO
CONFORMADO MEDIANTE DEC No 0252 DE Abril 12 de 2005
NIT: 900108503-3 DANE: 254003000445
Reconocimiento de carácter oficial resolución 009424 del 13 Nov 2024
de la secretaría de Educación departamental de Norte de Santander.



INFORME DE GESTION- RENDICIÓN DE CUENTAS DEL AÑO 2025

FEBRERO-27-2026

1.PRESENTACIÓN (MISION, VISIÓN OBJETIVOS INSTITUCIONALES, PRINCIPIOS Y POLITICAS DE CALIDAD)

¿Cuál es la MISIÓN y VISIÓN del establecimiento educativo?

1.1.HORIZONTE INSTITUCIONAL: Definición de la Misión, Visión, Principios y Valores que fundamentan el quehacer pedagógico.

1.2.MISIÓN.

EL CENTRO EDUCATIVO RURAL LLANO ALTO, ofrece a todos los niños, niñas, jóvenes, adultos y aquellos en situación de vulnerabilidad y sin discriminación alguna, una formación integral basada en las actitudes, valores, conocimientos, habilidades, destrezas para que sean personas activas, autónomas, responsables, trascendentes con capacidad de liderazgo y de gestión, permitiéndoles ser competentes y así propiciar bienestar personal, familiar y social.

1.3.VISIÓN.

Hacia el año 2030, El Centro Educativo Rural Llano Alto, fortalecerá en su comunidad educativa la apropiación de los referentes de calidad, en búsqueda de la excelencia, formando así seres pacíficos dispuestos al cambio, productivos, tolerantes y autónomos, capaces de aplicar competencias básicas, ciudadanas y laborales adquiridas en su proceso de formación.

1.4.¿CUÁLES NIVELES Y MODELOS EDUCATIVOS OFRECE?

Transición, escuela nueva, postprimaria y ser humano.

1.5.¿CUALES FUERON LOS PLANES, PROYECTOS Y ACCIONES MÁS SIGNIFICATIVAS QUE BRINDARON OPORTUNIDADES A LA POBLACIÓN ESTUDIANTIL COMO ESTÁN ARTICULADOS CON LAS SEDES EDUCATIVAS?

Plan de fortalecimiento académico y pedagógico (PFAP).

Proyecto productivo en bisutería.

Proyectos transversales

Proyecto cultural

Centros de Interés

Proyectos de mejoramiento de las infraestructuras de las sedes educativas.

1.6. PRINCIPIOS Y VALORES.

1. PRINCIPIO SOBRE LA DIGNIDAD HUMANA.



REPUBLICA DE COLOMBIA
DEPARTAMENTO NORTE DE SANTANDER
MUNICIPIO DE ABREGO
CENTRO EDUCATIVO RURAL LLANO ALTO
CONFORMADO MEDIANTE DEC No 0252 DE Abril 12 de 2005
NIT: 900108503-3 DANE: 254003000445
Reconocimiento de carácter oficial resolución 009424 del 13 Nov 2024
de la secretaría de Educación departamental de Norte de Santander.



INFORME DE GESTION- RENDICIÓN DE CUENTAS DEL AÑO 2025

FEBRERO-27-2026

2. PRINCIPIO SOBRE LA ESPIRITUALIDAD.

3. PRINCIPIO ORGANIZACIONAL.

4. PRINCIPIO DE EXCELENCIA.

5. PRINCIPIO DE CONVIVENCIA.

6. PRINCIPIO DE PARTICIPACIÓN.

1.7.DIAGNÓSTICO SITUACIONAL: Evaluación del contexto (entorno), incluyendo fortalezas, debilidades, oportunidades y amenazas (DOFA) para tomar decisiones informadas.

1.7.1.DEBILIDADES

- Baja cobertura en transición y primera Infancia
- Bajos desempeños académicos de algunos estudiantes
- Resultados de las pruebas externas (saber grados 3º, 5º y 9º) en su mayoría con básico por el poco esfuerzo de estudiantes y padres de familia.
- Dificultades en la transversalización de los proyectos a las áreas.
- Observación de las dificultades más evidentes en los estudiantes y las causas de persistencia
- Dificultad de algunos docentes para el encuentro de trabajo por gestiones
- Bajo nivel académico en padres de familia para el acompañamiento del estudiante en casa.
- Falta de conectividad a internet para difundir la investigación y avances tecnológicos.
- El 50% no cuenta con conectividad y comunicación para hacer el seguimiento pedagógico

1.7.2.OPORTUNIDADES.

- Apoyo a los subsidios escolares, para evitar la deserción
- Gestión de proyectos para mejorar el sistema educativo en material didáctico, dotación de muebles, kiosco digital y material audiovisual
- Desarrollo de estrategias que lleven a la consecución de mejorar los resultados en las pruebas evaluar para avanzar en los grados 3º, 5º y 9º



REPUBLICA DE COLOMBIA
DEPARTAMENTO NORTE DE SANTANDER
MUNICIPIO DE ABREGO
CENTRO EDUCATIVO RURAL LLANO ALTO
CONFORMADO MEDIANTE DEC No 0252 DE Abril 12 de 2005
NIT: 900108503-3 DANE: 254003000445
Reconocimiento de carácter oficial resolución 009424 del 13 Nov 2024
de la secretaría de Educación departamental de Norte de Santander.



INFORME DE GESTION- RENDICIÓN DE CUENTAS DEL AÑO 2025

FEBRERO-27-2026

- Plan de estudios diseñado de acuerdo con los estándares y metodología empleada en el Centro Educativo
- Juicios valorativos acorde con el desempeño de cada estudiante
- Planes operativos en constante ejecución para el mejoramiento de cada una de las gestiones de participación.

1.7.3.FORTALEZAS.

- Existencia de la plantas físicas bien mantenidas por docentes y el director del Centro Educativo
- Alto nivel de formación de los docentes y directivo.
- Acompañamiento al desarrollo interno del Centro Educativo de docentes y director.
- La metodología empleada en el proceso de enseñanza – aprendizaje, y el uso de las TIC empleados por los docentes.
- Desarrollo de los centros de Interés en la formación de los estudiantes.

- El proceso de evaluación del aprendizaje
- Organización de equipos de trabajo por área de gestión
- Planta de personal en propiedad.

1.7.4.AMENAZAS.

- La inequitativa distribución de los recursos hacia el sector educativo.
- Bajo nivel académico de los padres de familia
- Inadecuación de espacios deportivos
- Legalización de predios.

1.8.¿QUÉ BUENAS PRÁCTICAS COMO EXPERIENCIAS SIGNIFICATIVAS SE HAN DESARROLLADO?.

El centro de interés en artística.



REPUBLICA DE COLOMBIA
DEPARTAMENTO NORTE DE SANTANDER
MUNICIPIO DE ABREGO
CENTRO EDUCATIVO RURAL LLANO ALTO
CONFORMADO MEDIANTE DEC No 0252 DE Abril 12 de 2005
NIT: 900108503-3 DANE: 254003000445
Reconocimiento de carácter oficial resolución 009424 del 13 Nov 2024
de la secretaria de Educación departamental de Norte de Santander.



INFORME DE GESTION- RENDICIÓN DE CUENTAS DEL AÑO 2025

FEBRERO-27-2026

a. GOBIERNO ESCOLAR Y ESTRUCTURA ORGANIZACIONAL. ORGANIGRAMA.

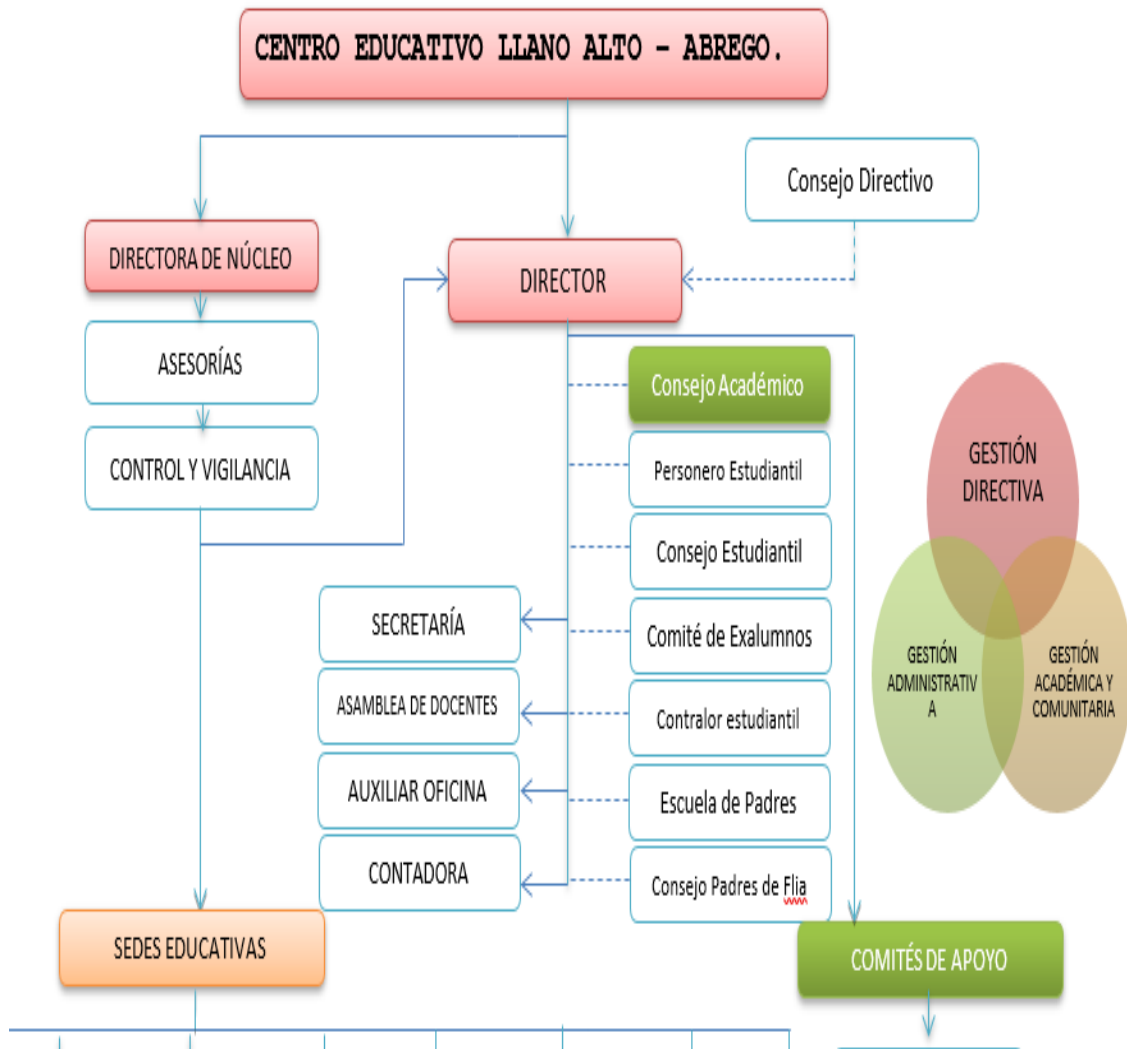



REPUBLICA DE COLOMBIA
DEPARTAMENTO NORTE DE SANTANDER
MUNICIPIO DE ABREGO
CENTRO EDUCATIVO RURAL LLANO ALTO
CONFORMADO MEDIANTE DEC No 0252 DE Abril 12 de 2005
NIT: 900108503-3 DANE: 254003000445
Reconocimiento de carácter oficial resolución 009424 del 13 Nov 2024
de la secretaría de Educación departamental de Norte de Santander.



INFORME DE GESTION- RENDICIÓN DE CUENTAS DEL AÑO 2025

FEBRERO-27-2026

1.10.¿CÓMO SE ELIGIÓ EL GOBIERNO ESCOLAR? (CONSEJO DIRECTIVO, CONSEJO DE PADRES DE FAMILIA, CONSEJO ACADÉMICO, ELECCIÓN DEL PERSONERO Y CONTRALOR, COMITÉ DE CONVIVENCIA, COMISIÓN DE EVALUACIÓN Y PROMOCIÓN).

1.10.1.ELECCIÓN DEL PERSONERO DE LOS ESTUDIANTES

PASOS	DESCRIPCIÓN	RESPONSABLES	DEPENDENCIA
1	Convoca a los estudiantes	Director	Dirección
2	Inscribe candidatos a la personería	Estudiantes de grado 9º interesados Consejo Electoral	Docentes de postprimaria
3	Desarrollo campaña electoral	Candidatos a la Personería	Docentes de postprimaria
4	Organización jornada de elecciones	Consejo electoral Área de sociales Estudiantes	Docentes de postprimaria
5	Firman el acta de elección	Consejo electoral	Docentes de postprimaria
6	Posesión al Personero	Director	Dirección

CONTROL: Manual de Convivencia, Actas.

INDICADOR: Resultado de escrutinios Proyecto de Democracia

1.10.2.ELECCIÓN DEL CONTRALOR ESTUDIANTIL.

PASOS	DESCRIPCIÓN	RESPONSABLES	DEPENDENCIA
1	Convocatoria a los estudiantes	Director	Dirección
2	Inscribe candidatos a la Contraloría	Estudiantes de grado 8º interesados en la contraloría estudiantil	Docentes de postprimaria
3	Desarrollo de campaña electoral	Candidatos a la contraloría	Docentes de postprimaria
4	Organización jornada de elecciones	Consejo electoral Área de sociales Estudiantes	Docentes de postprimaria
5	Firman el acta de elección	Consejo electoral	Docentes de postprimaria
6	Firma acta de posesión al contralor	Director	Dirección



REPUBLICA DE COLOMBIA
DEPARTAMENTO NORTE DE SANTANDER
MUNICIPIO DE ABREGO
CENTRO EDUCATIVO RURAL LLANO ALTO
CONFORMADO MEDIANTE DEC No 0252 DE Abril 12 de 2005
NIT: 900108503-3 DANE: 254003000445
Reconocimiento de carácter oficial resolución 009424 del 13 Nov 2024
de la secretaría de Educación departamental de Norte de Santander.



INFORME DE GESTION- RENDICIÓN DE CUENTAS DEL AÑO 2025

FEBRERO-27-2026

CONTROL: Manual de Convivencia, Actas.

INDICADOR: Resultado de escrutinios Proyecto de Democracia

1.10.3. ELECCIÓN DEL REPRESENTANTE DE LOS ESTUDIANTES AL CONSEJO DIRECTIVO

PASOS	DESCRIPCIÓN	RESPONSABLES	DEPENDENCIA
4.1	Convoca a los voceros de cada curso.	Presidente consejo Estudiantil.	Dirección
4.2	Postula candidatos del mismo grado.	Asamblea Consejo Estudiantil	Docentes de Postprimaria
4.3	Elige al representante	Asamblea Consejo Estudiantil	Docentes de postprimaria
4.4	Firman el acta	Consejo Estudiantil	Docentes de postprimaria

CONTROL: Manual de Funciones Acta de elección

INDICADOR: Cumplimiento del plan presentado

1.10.4. CONFORMACIÓN DEL CONSEJO ESTUDIANTIL

PASOS	DESCRIPCIÓN	RESPONSABLES	DEPENDENCIA
1	Convoca a reunión por cursos	Dirección	Postprimaria
2	Motiva a los estudiantes a participar	Docentes de Postprimaria	Postprimaria
3	Explica funciones del Consejo estudiantil	Docentes de postprimaria	Postprimaria
4	Eligen representante del curso	Docentes de postprimaria	Postprimaria
5	Firman el acta de elección	Docentes de postprimaria	Postprimaria
6	Instala el Consejo Estudiantil	Director	Dirección



REPUBLICA DE COLOMBIA
DEPARTAMENTO NORTE DE SANTANDER
MUNICIPIO DE ABREGO
CENTRO EDUCATIVO RURAL LLANO ALTO
CONFORMADO MEDIANTE DEC No 0252 DE Abril 12 de 2005
NIT: 900108503-3 DANE: 254003000445
Reconocimiento de carácter oficial resolución 009424 del 13 Nov 2024
de la secretaria de Educación departamental de Norte de Santander.



INFORME DE GESTION- RENDICIÓN DE CUENTAS DEL AÑO 2025

FEBRERO-27-2026

CONTROL: Manual de funciones, Acta de elección

INDICADOR: Resultado de escrutinios, Plan presentado, Proyecto de Democracia

1.10.5.ELECCIÓN DE LOS REPRESENTANTES DE LOS PADRES DE FAMILIA AL CONSEJO DIRECTIVO

PASOS	DESCRIPCIÓN	RESPONSABLES	DEPENDENCIA
1	Convoca reunión de padres de familia	Director	Dirección
2	Eligen vocero de cada sede educativa	Padres de familia	Dirección
3.	Reúne al consejo de Padres de familia	Director	Dirección
4.	Eligen representantes de la asamblea de padres al consejo directivo	Consejo de padres	Dirección
5.	Firman acta	Consejo de Padres y asamblea de Padres	Dirección

CONTROL: Acta de elección, Manual de funciones

INDICADOR: Número de integrantes Número de asistencia a reuniones

1.10.6.CONFORMACIÓN DEL CONSEJO DE PADRES DE FAMILIA

PASOS	DESCRIPCIÓN	RESPONSABLES	DEPENDENCIA
1	Convoca reunión de padres de familia	Director	Dirección
2	Reúne en cada uno de los salones a los padres de familia.	Docentes	Dirección
3	Nombra a dos representantes de los padres de familia por curso	Docentes	Dirección
4	Cita a reunión de los padres delegados de cada curso.	Director	Dirección
5	Elige presidente y secretario de la Reunión	Director	Dirección
6	Nombra el consejo de padres	Consejo de padres de familia	Dirección
7	Asigna cargos a los elegidos	Padres elegidos	CER
8	Elabora el acta para firmarla	Secretario Consejo de padres	CER
8	Presenta el consejo de padres	Director	Dirección

CONTROL. Actas de elección



REPUBLICA DE COLOMBIA
DEPARTAMENTO NORTE DE SANTANDER
MUNICIPIO DE ABREGO
CENTRO EDUCATIVO RURAL LLANO ALTO
CONFORMADO MEDIANTE DEC No 0252 DE Abril 12 de 2005
NIT: 900108503-3 DANE: 254003000445
Reconocimiento de carácter oficial resolución 009424 del 13 Nov 2024
de la secretaría de Educación departamental de Norte de Santander.



INFORME DE GESTION- RENDICIÓN DE CUENTAS DEL AÑO 2025

FEBRERO-27-2026

INDICADOR: Numero de cargos.

1.10.7. CONFORMACIÓN DEL CONSEJO ACADÉMICO

PASOS	DESCRIPCIÓN	RESPONSABLES	DEPENDENCIA
1	Convoca a los docentes	Director	Dirección
2	Lee funciones del Concejo académico y Conformación	Director	Dirección
3	Reúnen docentes por áreas y por sedes	Director	Dirección
4	Eligen jefes de área y 1 delegado por sede	Director	Dirección
5	Elabora el acta	Director	Dirección
6	Firma del acta	Director	Dirección
7	Instala el Consejo académico	Director	Dirección
	CONTROL: Decreto 1860 de 1994 Acta de elección INDICADOR: Asistencia a reuniones Cumplimiento de funciones		

1.10.8. ELECCIÓN DEL REPRESENTANTE DE LOS DOCENTES AL CONSEJO DIRECTIVO

PASOS	DESCRIPCIÓN	RESPONSABLES	DEPENDENCIA
1	Convoca a reunión	Director	Dirección
2	Elige presidente y secretario AD-DOC	Asamblea de docentes	Dirección
3	Acuerda criterios para elección	Presidente AD-DOC	Asamblea
4	Realiza elección y escrutinios	Presidente secretario Escrutadores	Asamblea
5	Firman el acta respectiva	Asamblea de docentes	Asamblea



REPUBLICA DE COLOMBIA
 DEPARTAMENTO NORTE DE SANTANDER
 MUNICIPIO DE ABREGO
 CENTRO EDUCATIVO RURAL LLANO ALTO
 CONFORMADO MEDIANTE DEC No 0252 DE Abril 12 de 2005
 NIT: 900108503-3 DANE: 254003000445
 Reconocimiento de carácter oficial resolución 009424 del 13 Nov 2024
 de la secretaría de Educación departamental de Norte de Santander.



INFORME DE GESTION- RENDICIÓN DE CUENTAS DEL AÑO 2025

FEBRERO-27-2026

1.11. ANÁLISIS DE LOS INDICADORES DE RESULTADO POR AREA DE GESTIÓN (DIRECTIVA, ACADEMICA, ADMINISTRATIVA Y COMUNITARIA).

GESTION DIRECTIVA:

Énfasis de Política Educativa	Nombre del indicador	Descripción de indicadores	Forma Cálculo o pregunta a responder	Resultados
Cierre de brechas	Porcentaje de estudiantes beneficiados con gratuidad (1)	Mide la participación porcentual de estudiantes matriculados en el establecimiento educativo oficial beneficiados con gratuidad	$\frac{\text{Número total de alumnos Matriculados beneficiados con gratuidad}}{\text{número total de alumnos matriculados}} \times 100$	287/287 X100=100%
	Porcentaje de estudiantes pertenecientes a poblaciones vulnerables que son beneficiarios de algún programa de permanencia.	Estudiantes pertenecientes a poblaciones vulnerables que son beneficiarios de algún programa de permanencia como los de alimentación y/o transporte entre otros, en los establecimientos educativos oficiales	Estudiantes pertenecientes a poblaciones vulnerables que son beneficiarios de algún programa de permanencia como los de alimentación y/o transporte entre otros, en los establecimientos educativos oficiales.	287/287 X100=100% Beneficiados con alimentación escolar.



REPUBLICA DE COLOMBIA
 DEPARTAMENTO NORTE DE SANTANDER
 MUNICIPIO DE ABREGO
 CENTRO EDUCATIVO RURAL LLANO ALTO
 CONFORMADO MEDIANTE DEC No 0252 DE Abril 12 de 2005
 NIT: 900108503-3 DANE: 254003000445
 Reconocimiento de carácter oficial resolución 009424 del 13 Nov 2024
 de la secretaría de Educación departamental de Norte de Santander.



INFORME DE GESTION- RENDICIÓN DE CUENTAS DEL AÑO 2025

FEBRERO-27-2026

Cierre de brechas	Porcentaje de alumnos con necesidades educativas especiales escolarizados	Mide la participación porcentual de estudiantes con necesidades especiales matriculados en el establecimiento educativo oficial. .	$\frac{\text{Número total de alumnos con Necesidades especiales escolarizados}}{\text{total de niños en edad escolar con necesidades especiales}} \times 100$	$3/3 \times 100 = 100\%$
	Tasa de deserción intra anual en preescolar básica	Mide el número de alumnos que una vez se han matriculado en un grado escolar de la Básica que, abandonan el estudio antes de finalizar el año lectivo.	$\frac{\text{Alumnos que desertan antes de finalizar el año lectivo n}}{\text{Alumnos matriculados en el año lectivo n}} \times 100$	$3/35 \times 100 = 8,5\%$
Calidad	Porcentaje de Educadores participando en el plan de formación	Mide el porcentaje de educadores que participan en el plan de formación de docentes que busca mejorar sus competencias. .	$\frac{\text{Número de educadores que participa en prácticas en el plan de formación de docentes para el desarrollo de competencias básicas}}{\text{número total de educadores de EE oficial}} \times 100$	$17/17 \times 100 = 100\%$
	Porcentaje de padres de familia que participan en actividades programadas por el Establecimiento educativo.	Mide el porcentaje de padres de familia que participan en las Actividades programadas por El establecimiento educativo.	$\frac{\text{Número total de padres de familia que participan en actividades programadas}}{\text{número total de padres de familia de la Institución}} \times 100$	$82/120 \times 100 = 68\%$



REPUBLICA DE COLOMBIA
 DEPARTAMENTO NORTE DE SANTANDER
 MUNICIPIO DE ABREGO
 CENTRO EDUCATIVO RURAL LLANO ALTO
 CONFORMADO MEDIANTE DEC No 0252 DE Abril 12 de 2005
 NIT: 900108503-3 DANE: 254003000445
 Reconocimiento de carácter oficial resolución 009424 del 13 Nov 2024
 de la secretaría de Educación departamental de Norte de Santander.



INFORME DE GESTION- RENDICIÓN DE CUENTAS DEL AÑO 2025

FEBRERO-27-2026

Innovación y Pertinencia	Número de estudiantes promedio por computador en el Establecimiento educativo	Mide el total de PC reportados por el establecimiento educativo en relación con la matrícula total por establecimiento validada por el Ministerio de Educación Nacional a través del sistema de información	$\frac{\text{Número de estudiantes matriculados en el EE}}{\text{Total de computadores educativos en funcionamiento en el EE}}$	287 / 51 = 5,6
--------------------------	---	---	---	----------------

Modelo de gestión	Porcentaje de matrícula con acceso a internet	Mide el porcentaje de la matrícula conectada a internet en relación con la matrícula total del EE validada por el Ministerio de educación Nacional.	$\frac{\text{Número total de alumnos del establecimiento que se benefician con acceso a internet}}{\text{Número total de alumnos matriculados en el EE}} \times 100$	287/287 X 100= 100%
	Porcentaje de Ejecución de los recursos del Fondo de Servicios educativos por concepto de gasto		$\frac{\text{Pagos ejecutados}}{\text{recursos totales}} \times 100$	85,691,549.00/85,094,832.00 = 99.30%
	Porcentaje de cumplimiento del Plan de mejoramiento institucional		$\frac{\text{Número de acciones de mejoramiento cumplidas}}{\text{números de acciones de mejoramiento programadas}} \times 100$	12/12 x100= 100%

1.12.CLIMA ESCOLAR.



REPUBLICA DE COLOMBIA
DEPARTAMENTO NORTE DE SANTANDER
MUNICIPIO DE ABREGO
CENTRO EDUCATIVO RURAL LLANO ALTO
CONFORMADO MEDIANTE DEC No 0252 DE Abril 12 de 2005
NIT: 900108503-3 DANE: 254003000445
Reconocimiento de carácter oficial resolución 009424 del 13 Nov 2024
de la secretaria de Educación departamental de Norte de Santander.



INFORME DE GESTION- RENDICIÓN DE CUENTAS DEL AÑO 2025

FEBRERO-27-2026

Relaciones interpersonales: Calidad del trato entre todos los miembros, incluyendo la empatía, el apoyo docente y el compañerismo.



1.13. ENTORNO FÍSICO Y EMOCIONAL: Un espacio seguro, acogedor, ordenado y limpio, donde las personas se sienten valoradas.



1.14. Normas y disciplina: Reglas claras, justas y consensuadas que fomentan la convivencia pacífica.

1.15. GESTIÓN Y ENSEÑANZA: Prácticas pedagógicas que motivan, participación activa de los estudiantes en decisiones y altas expectativas de logro.



REPUBLICA DE COLOMBIA
DEPARTAMENTO NORTE DE SANTANDER
MUNICIPIO DE ABREGO
CENTRO EDUCATIVO RURAL LLANO ALTO
CONFORMADO MEDIANTE DEC No 0252 DE Abril 12 de 2005
NIT: 900108503-3 DANE: 254003000445
Reconocimiento de carácter oficial resolución 009424 del 13 Nov 2024
de la secretaría de Educación departamental de Norte de Santander.



INFORME DE GESTION- RENDICIÓN DE CUENTAS DEL AÑO 2025

FEBRERO-27-2026

1.16.¿CLIMA ESCOLAR POSITIVO?

MEJOR APRENDIZAJE: Al sentirse seguros y respetados, los estudiantes están más motivados y tienen mejores resultados académicos.



1.17.CONVIVENCIA ARMÓNICA: Fomenta la resolución pacífica de conflictos y reduce situaciones de acoso o exclusión.





REPUBLICA DE COLOMBIA
 DEPARTAMENTO NORTE DE SANTANDER
 MUNICIPIO DE ABREGO
 CENTRO EDUCATIVO RURAL LLANO ALTO
 CONFORMADO MEDIANTE DEC No 0252 DE Abril 12 de 2005
 NIT: 900108503-3 DANE: 254003000445
 Reconocimiento de carácter oficial resolución 009424 del 13 Nov 2024
 de la secretaría de Educación departamental de Norte de Santander.



INFORME DE GESTION- RENDICIÓN DE CUENTAS DEL AÑO 2025

FEBRERO-27-2026

1.18.SENTIDO DE PERTENENCIA: Fortalece la conexión emocional con la escuela, mejorando la permanencia y el compromiso de la comunidad educativa.



1.19.SALUD MENTAL: Promueve emociones positivas como la alegría y curiosidad, esenciales para el desarrollo integral.

Centro de interés Socioemocional	1.Juegos de roles.
	2.Reconozco mis emociones (cuentos, videos, fichas)
	3.Manejo mis emociones (Lectura y dramatización de cuentos)
	4.Creación de espacios para el diálogo.
	5.Actividades de mindfulness.
	6.Juegos de cooperación.
	7.Expresiones artísticas y creativas.
	8.Reconozco el valor de la empatía



REPUBLICA DE COLOMBIA
 DEPARTAMENTO NORTE DE SANTANDER
 MUNICIPIO DE ABREGO
 CENTRO EDUCATIVO RURAL LLANO ALTO
 CONFORMADO MEDIANTE DEC No 0252 DE Abril 12 de 2005
 NIT: 900108503-3 DANE: 254003000445
 Reconocimiento de carácter oficial resolución 009424 del 13 Nov 2024
 de la secretaría de Educación departamental de Norte de Santander.



INFORME DE GESTION- RENDICIÓN DE CUENTAS DEL AÑO 2025

FEBRERO-27-2026

2. GESTION ACADÉMICA:

Dimensión / Área	Indicador	Fórmula de Cálculo / Definición	Resultados
Resultados	Tasa de Aprobación	Estudiantes aprobados/ total estudiantes matriculados X 100=	$283/287 \times 100 = 98\%$
Resultados	Tasa de Deserción	Estudiantes que abandonan/total estudiantes matriculados X 100	$5/287 \times 100 = 1,7 \%$
Resultados	Promedio de Calificaciones	Suma de notas de los períodos / Total de periodos estudiados	$16,5/ 4 = 4.1$
Resultados	Calidad en Pruebas Estandarizadas	Promedio o porcentaje de estudiantes en niveles altos (ej. Saber 11)	3.8 Nivel básico
Eficiencia	Tasa de Reprobación	Estudiantes reprobados /total estudiantes evaluados X 100	$4/ 287 \times 100 = 1,39\%$
Eficiencia	Tasa de Eficiencia Terminal	% de alumnos que concluyen el ciclo escolar en el tiempo previsto	98%
Eficiencia	Promedio de Alumnos por Docente	total alumnos /total docentes	$287/16 = 18$
Cobertura	Tasa de Cobertura Neta	matriculados en edad escolar/población total en edad escolar X 100.	$287/287 \times 100 = 100\%$



REPUBLICA DE COLOMBIA
 DEPARTAMENTO NORTE DE SANTANDER
 MUNICIPIO DE ABREGO
 CENTRO EDUCATIVO RURAL LLANO ALTO
 CONFORMADO MEDIANTE DEC No 0252 DE Abril 12 de 2005
 NIT: 900108503-3 DANE: 254003000445
 Reconocimiento de carácter oficial resolución 009424 del 13 Nov 2024
 de la secretaria de Educación departamental de Norte de Santander.



INFORME DE GESTION- RENDICIÓN DE CUENTAS DEL AÑO 2025

FEBRERO-27-2026

Procesos	Cumplimiento del Calendario	Dias de clase efectivos/días planeados X100	200/193 X 100 =103%
Docente	Evaluación del Desempeño Docente	Promedio de calificaciones obtenidas en evaluación docente	91

2.1. RESULTADOS EVALUAR PARA AVANZAR 2025.

GRADO	AREA DE CONOCIMIENTO	NUMERO DE ESTUDIANTES	PORCENTAJE DE RESPUESTAS CORRECTAS	NIVEL DE EQUIVALENCIA SEGÚN ESCALAINSTITUCIONAL
3°	LENGUAJE	25	58%	BASICO
3°	MATEMATICAS	25	57%	BASICO
4°	LENGUAJE	24	62%	ALTO
4°	MATEMATICAS	24	70%	ALTO
5°	CIENCIAS	30	63%	BASICO
5°	MATEMATICAS	30	60%	BASICO
5°	SOCIALES	30	50%	BASICO
5°	LENGUAJE	30	58%	BASICO
6°	LENGUAJE	21	72%	ALTO
6°	MATEMATICAS	21	57%	BASICO
6°	SOCIALES	21	65%	BASICO
6°	CIENCIAS	21	68%	ALTO
7°	LENGUAJE	17	63%	ALTO
7°	MATEMATICAS	17	67%	ALTO
7°	SOCIALES	17	63%	ALTO
7°	CIENCIAS	17	58%	BASICO
8°	LENGUAJE	11	64%	BASICO
8°	MATEMATICAS	11	53%	BASICO
8°	SOCIALES	11	62%	BASICO
8°	CIENCIAS	11	53%	BASICO
9°	LENGUAJE	18	68%	ALTO
9°	MATEMATICAS	18	53%	BASICO
9°	SOCIALES	18	63%	BASICO
9°	CIENCIAS	18	52%	BASICO



REPUBLICA DE COLOMBIA
 DEPARTAMENTO NORTE DE SANTANDER
 MUNICIPIO DE ABREGO
 CENTRO EDUCATIVO RURAL LLANO ALTO
 CONFORMADO MEDIANTE DEC No 0252 DE Abril 12 de 2005
 NIT: 900108503-3 DANE: 254003000445
 Reconocimiento de carácter oficial resolución 009424 del 13 Nov 2024
 de la secretaría de Educación departamental de Norte de Santander.



INFORME DE GESTION- RENDICIÓN DE CUENTAS DEL AÑO 2025

FEBRERO-27-2026

2.2. CULTURA DE CALIDAD: Fomento de la innovación, la inclusión y la autorregulación para superar los retos del entorno educativo.

LOS CENTROS DE INTERES.

Centro de Interés	Actividades
Danzas	1.Ensayos danza clásica, contemporánea y folclórica.
	2.Diseño de coreografías que combinen diferentes estilos y que sean adaptadas a las capacidades de los estudiantes.
	3.Ejercicios de Expresión personal y creatividad.
	4. Juegos de calentamiento.
	5.Talleres de Improvisación
	6. Investigación cultural sobre la danza.
Lecto-escritura	1.Lectura en voz alta
	2.Creación de cuentos, historias y poemas.
	3.Desarrollo de collages literarios.
	4.Juegos de lectura
	5.Club de lectura.
	6.Concursos sobre lectoescritura
Socioemocional	1.Juegos de roles.
	2.Reconozco mis emociones (cuentos, videos, fichas)
	3.Manejo mis emociones (Lectura y dramatización de cuentos)
	4.Creación de espacios para el diálogo.
	5.Actividades de mindfulness.
	6.Juegos de cooperación.
	7.Expresiones artísticas y creativas.
	8.Reconozco el valor de la empatía
Informática	1.Uso de las redes sociales



REPUBLICA DE COLOMBIA
 DEPARTAMENTO NORTE DE SANTANDER
 MUNICIPIO DE ABREGO
 CENTRO EDUCATIVO RURAL LLANO ALTO
 CONFORMADO MEDIANTE DEC No 0252 DE Abril 12 de 2005
 NIT: 900108503-3 DANE: 254003000445
 Reconocimiento de carácter oficial resolución 009424 del 13 Nov 2024
 de la secretaría de Educación departamental de Norte de Santander.



INFORME DE GESTION- RENDICIÓN DE CUENTAS DEL AÑO 2025

FEBRERO-27-2026

	2. Manejo de las Tic.
	3. Ciudadanía digital.
Deporte	1. Implementación de Deportes individuales:
	2. Desarrollo de Deportes de equipo: Baloncesto, microfútbol y vóleibol
	3. Juegos recreativos: festivales recreativos tradicionales y campeonatos deportivos.
	4. Talleres de iniciación deportiva, y entrenamiento físico.
	5. Caminatas, y actividades ecológicas.

2.3. PLANEAMIENTO Y PROGRAMACIÓN CURRICULAR: Diseño de planes de estudio, definición de estrategias pedagógicas y articulación de áreas y proyectos transversales.

2.3.1. Estrategias pedagógicas usadas en Escuela Nueva en el CER:

- **Aprendizaje Activo y Significativo:** Se enfoca en el "aprender a aprender" y "aprender haciendo", utilizando la experiencia directa y la manipulación de materiales.
- **Guías de Aprendizaje:** Materiales autodidácticos que permiten a los estudiantes trabajar a su propio ritmo, fomentando la autonomía.
- **Aprendizaje Cooperativo:** Uso de rincones de aprendizaje, mesas grupales y monitores (estudiantes que ayudan a otros) para fomentar la colaboración.
- **Proyectos Pedagógicos Productivos (PPP):** Estrategias que vinculan el currículo con el contexto real del estudiante, la familia y la comunidad.
- **Gobierno Escolar:** Fomenta la democracia, la participación y el liderazgo mediante la organización de los alumnos para gestionar actividades escolares.



REPUBLICA DE COLOMBIA
DEPARTAMENTO NORTE DE SANTANDER
MUNICIPIO DE ABREGO
CENTRO EDUCATIVO RURAL LLANO ALTO
CONFORMADO MEDIANTE DEC No 0252 DE Abril 12 de 2005
NIT: 900108503-3 DANE: 254003000445
Reconocimiento de carácter oficial resolución 009424 del 13 Nov 2024
de la secretaria de Educación departamental de Norte de Santander.



INFORME DE GESTION- RENDICIÓN DE CUENTAS DEL AÑO 2025

FEBRERO-27-2026

- **Evaluación Formativa:** Se evalúa el proceso, el avance y la participación diaria, no solo el resultado final, permitiendo retroalimentación continua.
- **Adaptación al Ritmo Individual:** Se respetan los diferentes tiempos de aprendizaje de cada niño, permitiendo promociones flexibles.



2.3.2. Estrategias Pedagógicas usadas en Postprimaria en el centro educativo.

- **Uso de Guías de Aprendizaje (Modelo Escuela Nueva/Postprimaria):** Herramienta principal que permite al estudiante avanzar a su propio ritmo, fomentando el autoaprendizaje y el trabajo colaborativo.
- **Aprendizaje Basado en Proyectos (ABP):** Desarrollar proyectos pedagógicos productivos o de investigación que vinculen el conocimiento teórico con la realidad rural.
- **Trabajo Cooperativo y Grupal:** Fomentar la discusión, la oralidad y la socialización del conocimiento para construir aprendizaje significativo.
- **Aula Invertida (Flipped Classroom):** Los estudiantes revisan conceptos en casa y utilizan el tiempo de aula para la práctica y el debate.



REPUBLICA DE COLOMBIA
DEPARTAMENTO NORTE DE SANTANDER
MUNICIPIO DE ABREGO
CENTRO EDUCATIVO RURAL LLANO ALTO
CONFORMADO MEDIANTE DEC No 0252 DE Abril 12 de 2005
NIT: 900108503-3 DANE: 254003000445
Reconocimiento de carácter oficial resolución 009424 del 13 Nov 2024
de la secretaria de Educación departamental de Norte de Santander.



INFORME DE GESTION- RENDICIÓN DE CUENTAS DEL AÑO 2025

FEBRERO-27-2026

- **Gamificación:** Uso de elementos de juego para incrementar la motivación, atención y retención de información.
- **Investigación y Contextualización:** Fomentar la indagación sobre el medio ambiente, la historia local y la solución de problemas de la comunidad.
- **Uso de Nuevas Tecnologías (TIC):** Incorporar herramientas tecnológicas para innovar y mejorar el acceso a la información.
- **Evaluación Formativa y Autorregulación:** Utilizar la autoevaluación, coevaluación y retroalimentación constante para mejorar el proceso de aprendizaje.





REPUBLICA DE COLOMBIA
 DEPARTAMENTO NORTE DE SANTANDER
 MUNICIPIO DE ABREGO
 CENTRO EDUCATIVO RURAL LLANO ALTO
 CONFORMADO MEDIANTE DEC No 0252 DE Abril 12 de 2005
 NIT: 900108503-3 DANE: 254003000445
 Reconocimiento de carácter oficial resolución 009424 del 13 Nov 2024
 de la secretaría de Educación departamental de Norte de Santander.



INFORME DE GESTION- RENDICIÓN DE CUENTAS DEL AÑO 2025

FEBRERO-27-2026

2.4. Articulación de Áreas Curriculares

Campo / Área del Conocimiento	Asignaturas Asociadas	Ejes Articuladores (Transversales)	Objetivo de Articulación
Humanidades y Lengua	Lengua Castellana, Literatura, Inglés, Filosofía	Pensamiento Crítico, Ciudadanía, Comunicación	Desarrollar la competencia comunicativa y el pensamiento reflexivo.
Ciencias Sociales y Ciudadanía	Historia, Geografía, Ética, Constitución	Convivencia, Paz, Identidad Cultural	Fomentar la conciencia histórica y social, así como valores éticos.
Ciencias Naturales y Tecnología	Biología, Física, Química, Tecnología	Educación Ambiental, Sostenibilidad, Innovación	Fomentar el pensamiento científico y el uso responsable de la tecnología.
Matemáticas y Razonamiento	Aritmética, Álgebra, Geometría, Estadística	Resolución de Problemas, Pensamiento Lógico	Aplicar el razonamiento lógico en contextos cotidianos y científicos.
Producción y Técnica	Educación Técnica, Informática, Emprendimiento	Vinculación Laboral, Proyectos Productivos	Vincular la teoría con el hacer práctico y la formación técnica.
Arte, Cultura y Salud	Educación Física, Educación Artística, Religión	Expresión Corporal, Salud Mental, Valores	Promover el desarrollo integral, físico y emocional del estudiante.



REPUBLICA DE COLOMBIA
DEPARTAMENTO NORTE DE SANTANDER
MUNICIPIO DE ABREGO
CENTRO EDUCATIVO RURAL LLANO ALTO
CONFORMADO MEDIANTE DEC No 0252 DE Abril 12 de 2005
NIT: 900108503-3 DANE: 254003000445
Reconocimiento de carácter oficial resolución 009424 del 13 Nov 2024
de la secretaria de Educación departamental de Norte de Santander.



INFORME DE GESTION- RENDICIÓN DE CUENTAS DEL AÑO 2025

FEBRERO-27-2026

2.5.GESTIÓN DE AULA (PRÁCTICAS PEDAGÓGICAS): Organización de las actividades en el aula, estilos de enseñanza, evaluación de los aprendizajes y atención a necesidades educativas especiales.



2.6.SEGUIIMIENTO ACADÉMICO: Monitoreo del rendimiento (calificaciones, asistencia, promoción, deserción) y uso de resultados de evaluaciones externas para la mejora.





REPUBLICA DE COLOMBIA
DEPARTAMENTO NORTE DE SANTANDER
MUNICIPIO DE ABREGO
CENTRO EDUCATIVO RURAL LLANO ALTO
CONFORMADO MEDIANTE DEC No 0252 DE Abril 12 de 2005
NIT: 900108503-3 DANE: 254003000445
Reconocimiento de carácter oficial resolución 009424 del 13 Nov 2024
de la secretaría de Educación departamental de Norte de Santander.



INFORME DE GESTION- RENDICIÓN DE CUENTAS DEL AÑO 2025

FEBRERO-27-2026

2.7.GESTIÓN DE LOS RECURSOS PARA EL APRENDIZAJE: Uso, mantenimiento y optimización de materiales didácticos, equipos y tecnologías.



2.8.ADMINISTRACIÓN ACADÉMICA: Matrículas, asignación de horarios, registro de calificaciones, actas de grado y gestión de la información estudiantil.





REPUBLICA DE COLOMBIA
 DEPARTAMENTO NORTE DE SANTANDER
 MUNICIPIO DE ABREGO
 CENTRO EDUCATIVO RURAL LLANO ALTO
 CONFORMADO MEDIANTE DEC No 0252 DE Abril 12 de 2005
 NIT: 900108503-3 DANE: 254003000445
 Reconocimiento de carácter oficial resolución 009424 del 13 Nov 2024
 de la secretaria de Educación departamental de Norte de Santander.



INFORME DE GESTION- RENDICIÓN DE CUENTAS DEL AÑO 2025

FEBRERO-27-2026

3. GESTION ADMINISTRATIVA:

Área / Proceso	Indicador	Fórmula de Cálculo	Objetivo	Resultados
Financiera	Ejecución Presupuestal	Presupuesto gastado/ presupuesto total X 100	Controlar el uso eficiente de recursos financieros.	85,691,549/85,094,832 =99.30%
Talento Humano	Rotación de Personal	Empleados actuales/total de empleados X 100	Evaluar la estabilidad laboral y clima interno.	17/17 = 1 X100 100%
Matrículas	Tasa de Retención	Alumnos matriculados actuales/ alumnos matriculados año anterior X100	Medir la fidelización y calidad del servicio.	266/ 287 X 100 92%
Infraestructura	Mantenimiento Preventivo	Equipos mantenidos/ total equipos a mantener X 100	Asegurar la disponibilidad de recursos físicos.	45/ 62 X 100 =72,58%
Servicio	Satisfacción de Usuarios	Encuestas positivas/ total	Evaluar la calidad percibida (padres/alumnos).	42/53 X100 = 79,24%



REPUBLICA DE COLOMBIA
 DEPARTAMENTO NORTE DE SANTANDER
 MUNICIPIO DE ABREGO
 CENTRO EDUCATIVO RURAL LLANO ALTO
 CONFORMADO MEDIANTE DEC No 0252 DE Abril 12 de 2005
 NIT: 900108503-3 DANE: 254003000445
 Reconocimiento de carácter oficial resolución 009424 del 13 Nov 2024
 de la secretaría de Educación departamental de Norte de Santander.



INFORME DE GESTION- RENDICIÓN DE CUENTAS DEL AÑO 2025

FEBRERO-27-2026

		encuestas realizadas X 100		
Gestión	Tiempo de Respuesta	Promedio días de respuesta/ meta de días	Eficiencia en respuestas a la comunidad educativa	$2/2 \times 100 = 100\%$

3.1.GESTIÓN FINANCIERA Y CONTABLE: Incluye la elaboración y ejecución del presupuesto, recaudo de ingresos (matrículas/pensiones), gestión de tesorería, contabilidad, pagos de nómina y cumplimiento de obligaciones tributarias.

3.1.1. PRESUPUESTO 2025

1	Ingresos	38,000,000
1.1	Ingresos corrientes	38,000,000
1.1.02	Ingresos no tributarios	38,000,000
1.1.02.06	Transferencias corrientes	38,000,000
1.1.02.06.001	Sistema General de Participaciones	38,000,000
1.1.02.06.001.01.03	Calidad	38,000,000
1.1.02.06.001.01.03.02	Calidad por gratuidad	38,000,000



REPUBLICA DE COLOMBIA
 DEPARTAMENTO NORTE DE SANTANDER
 MUNICIPIO DE ABREGO
 CENTRO EDUCATIVO RURAL LLANO ALTO
 CONFORMADO MEDIANTE DEC No 0252 DE Abril 12 de 2005
 NIT: 900108503-3 DANE: 254003000445
 Reconocimiento de carácter oficial resolución 009424 del 13 Nov 2024
 de la secretaría de Educación departamental de Norte de Santander.



INFORME DE GESTION- RENDICIÓN DE CUENTAS DEL AÑO 2025

FEBRERO-27-2026

2	Gastos	38,000,000
2.1	Funcionamiento	38,000,000
2.1.2	Adquisición de bienes y servicios	38,000,000
2.1.2.02	Adquisiciones diferentes de activos	38,000,000
2.1.2.02.01	Materiales y suministros	8,200,000
2.1.2.02.01.003	Otros bienes transportables (excepto productos metálicos, maquinaria y equipo)	8,200,000
2.1.2.02.01.003.04	Adquisición de bienes	7,000,000
2.1.2.02.01.003.05	Impresos y publicaciones	1,200,000
2.1.2.02.02	Adquisición de servicios	29,800,000
2.1.2.02.02.005	Construcción y servicios de la construcción	23,700,000
2.1.2.02.02.005.03	Mantenimiento de Infraestructura educativa	23,700,000
2.1.2.02.02.007	Servicios financieros y servicios conexos; servicios inmobiliarios; y servicios de arrendamiento y leasing	600,000
2.1.2.02.02.007.02	Seguros	600,000
2.1.2.02.02.008	Servicios prestados a las empresas y servicios de producción	5,500,000
2.1.2.02.02.008.01	Contratación de servicios técnicos profesionales	3,000,000
2.1.2.02.02.008.02	Mantenimiento de equipo y mobiliario	2,500,000

3.2.PRESUPUESTOS GENERALES

CONCEPTO	INGRESOS
Certificados y Constancias	\$ 1,828.00
Calidad por Gratuidad	\$ 33,998,007.00
Formación integral	\$ 33,549,062.00
Primera infancia	\$ 12,674,478.00
Rendimientos Financieros Gratuidad	\$ 722,863.00
Superávit Recursos de Gratuidad	\$ 4,721,426.00
Superávit Recursos Propios	\$ 23,885.00
TOTAL	\$85,691,549.00



REPUBLICA DE COLOMBIA
DEPARTAMENTO NORTE DE SANTANDER
MUNICIPIO DE ABREGO
CENTRO EDUCATIVO RURAL LLANO ALTO
CONFORMADO MEDIANTE DEC No 0252 DE Abril 12 de 2005
NIT: 900108503-3 DANE: 254003000445
Reconocimiento de carácter oficial resolución 009424 del 13 Nov 2024
de la secretaría de Educación departamental de Norte de Santander.



INFORME DE GESTION- RENDICIÓN DE CUENTAS DEL AÑO 2025

FEBRERO-27-2026

3.3.GESTIÓN ADMINISTRATIVA: Implica el mantenimiento de la planta física, control de inventarios, contratación de servicios y el suministro de recursos para el aprendizaje.

3.3.1.MANTENIMIENTO DE PLANTAS FISICAS.

Sede Santa Rita.

Adecuación de Muro protector de la sede.



Pintura de la sede.





REPUBLICA DE COLOMBIA
DEPARTAMENTO NORTE DE SANTANDER
MUNICIPIO DE ABREGO
CENTRO EDUCATIVO RURAL LLANO ALTO
CONFORMADO MEDIANTE DEC No 0252 DE Abril 12 de 2005
NIT: 900108503-3 DANE: 254003000445
Reconocimiento de carácter oficial resolución 009424 del 13 Nov 2024
de la secretaria de Educación departamental de Norte de Santander.



Gobernación
de Norte de
Santander

SECRETARÍA DE EDUCACIÓN

INFORME DE GESTION- RENDICIÓN DE CUENTAS DEL AÑO 2025

FEBRERO-27-2026

Sede El Rincón.

Arreglo Unidad sanitaria (Adecuación de pozo séptico)



HONOR 400 Lite



REPUBLICA DE COLOMBIA
DEPARTAMENTO NORTE DE SANTANDER
MUNICIPIO DE ABREGO
CENTRO EDUCATIVO RURAL LLANO ALTO
CONFORMADO MEDIANTE DEC No 0252 DE Abril 12 de 2005
NIT: 900108503-3 DANE: 254003000445
Reconocimiento de carácter oficial resolución 009424 del 13 Nov 2024
de la secretaría de Educación departamental de Norte de Santander.



**Gobernación
de Norte de
Santander**

SECRETARÍA DE EDUCACIÓN

INFORME DE GESTION- RENDICIÓN DE CUENTAS DEL AÑO 2025

FEBRERO-27-2026

Sede Llano Alto

Arreglo de andenes y la entrada a la sede educativa





REPUBLICA DE COLOMBIA
DEPARTAMENTO NORTE DE SANTANDER
MUNICIPIO DE ABREGO
CENTRO EDUCATIVO RURAL LLANO ALTO
CONFORMADO MEDIANTE DEC No 0252 DE Abril 12 de 2005
NIT: 900108503-3 DANE: 254003000445
Reconocimiento de carácter oficial resolución 009424 del 13 Nov 2024
de la secretaría de Educación departamental de Norte de Santander.



INFORME DE GESTION- RENDICIÓN DE CUENTAS DEL AÑO 2025

FEBRERO-27-2026

Sede La Teja.

Adecuación de pared de la fachada de la escuela y enchape de la cocina





REPUBLICA DE COLOMBIA
DEPARTAMENTO NORTE DE SANTANDER
MUNICIPIO DE ABREGO
CENTRO EDUCATIVO RURAL LLANO ALTO
CONFORMADO MEDIANTE DEC No 0252 DE Abril 12 de 2005
NIT: 900108503-3 DANE: 254003000445
Reconocimiento de carácter oficial resolución 009424 del 13 Nov 2024
de la secretaria de Educación departamental de Norte de Santander.



INFORME DE GESTION- RENDICIÓN DE CUENTAS DEL AÑO 2025

FEBRERO-27-2026

Sede San Miguel.

Arreglo del Techo del polideportivo.





REPUBLICA DE COLOMBIA
DEPARTAMENTO NORTE DE SANTANDER
MUNICIPIO DE ABREGO
CENTRO EDUCATIVO RURAL LLANO ALTO
CONFORMADO MEDIANTE DEC No 0252 DE Abril 12 de 2005
NIT: 900108503-3 DANE: 254003000445
Reconocimiento de carácter oficial resolución 009424 del 13 Nov 2024
de la secretaria de Educación departamental de Norte de Santander.



INFORME DE GESTION- RENDICIÓN DE CUENTAS DEL AÑO 2025

FEBRERO-27-2026

Sede Borra.

Ampliación área de la escuela (adecuación del área de la escuela)



3.4.GESTIÓN DEL TALENTO HUMANO: Abarca la selección, inducción, capacitación, evaluación del desempeño y bienestar del personal docente y administrativo.

Evaluación de desempeño.

Cinco (5) docentes del decreto 1278.

No	Nombre del Docente
1	Ana Rosa Camargo Rojas
2	Martha Patricia Bayona Bayona
3	Yolanda Torrado Peñaranda
4	Ledy Roperro Guerrero
5	Yaneth Collantes Verjel

3.5. Bienestar docente.

Celebración del día del maestro.

3.6. Apoyo a la Gestión Académica: Soporte en procesos de matrículas, manejo del histórico académico, y seguimiento al uso del tiempo en el calendario escolar.



REPUBLICA DE COLOMBIA
 DEPARTAMENTO NORTE DE SANTANDER
 MUNICIPIO DE ABREGO
 CENTRO EDUCATIVO RURAL LLANO ALTO
 CONFORMADO MEDIANTE DEC No 0252 DE Abril 12 de 2005
 NIT: 900108503-3 DANE: 254003000445
 Reconocimiento de carácter oficial resolución 009424 del 13 Nov 2024
 de la secretaría de Educación departamental de Norte de Santander.



INFORME DE GESTION- RENDICIÓN DE CUENTAS DEL AÑO 2025

FEBRERO-27-2026

3.7. Proceso de matrículas ordenado.

Los cupos serán asignados teniendo en cuenta lo siguiente:

1. Estudiantes que ya están matriculados en el establecimiento educativo y a los que solicitan traslados, para asegurar la continuidad en el sistema.
2. Estudiantes provenientes del ICBF y que cumpliendo con el requisito de la edad, vayan a ingresar al grado de transición, grado obligatorio de preescolar.
3. Estudiantes vinculados al sistema educativo oficial, que hayan solicitado traslado prioritariamente a aquellos que tengan hermanos en el establecimiento educativo al cual se solicita el traslado.

3.8.TRAZABILIDAD EN LA MATRÍCULA.

3.8.1.CUADRO DE MATRICULA 2025 CER LLANO ALTO

Sedes Educativas	Nivel Preescolar (Número de estudiantes)	Nivel Primaria (Número de estudiantes)					Nivel Secundaria (Número de estudiantes)				Docentes
		Grados					Grados				
		Preescolar	1	2	3	4	5	6	7	8	
1.Llano Alto	5	9	1	7	4	9					Ana Rosa Camargo, Clara María Rizo Ortiz.
2.Borra	3	2	1	3	2	5					Yony Álvarez Álvarez
3.El Hoyo	2	3	4	0	4	1					Javier Verjel Ortiz
4.El Rincón	1	2	3	2	1	2					Carmen Alicia Pacheco Pacheco
5.Soltadero	0	2	1	3	2	0					Ledy Ropero Guerrero
6.La Teja	4	5	8	7	8	5					Yolanda Navarro Perez, Matha Alvarez .
7.San Miguel	2	1	7	5	4	0					Fabiola Quintero Casadiegos
8.San Miguel Otro Lado	3	3	8	4	4	10	35	20	1	12	Noel Alonso Torrado Álvarez, Olga Torrado Peñaranda, Yolanda Torrado Peñaranda, Mery Esperanza Pérez Verjel, y Dalia María Arévalo Navarro.
9. Santa Rita	1	4	2	4	5	3					Martha Ruth Álvarez
10.Villanueva	2	2	2	2	1						Ledy Ropero Guerrero
Totales Niveles educativos	23	188					80				



REPUBLICA DE COLOMBIA
 DEPARTAMENTO NORTE DE SANTANDER
 MUNICIPIO DE ABREGO
 CENTRO EDUCATIVO RURAL LLANO ALTO
 CONFORMADO MEDIANTE DEC No 0252 DE Abril 12 de 2005
 NIT: 900108503-3 DANE: 254003000445
 Reconocimiento de carácter oficial resolución 009424 del 13 Nov 2024
 de la secretaría de Educación departamental de Norte de Santander.



INFORME DE GESTION- RENDICIÓN DE CUENTAS DEL AÑO 2025

FEBRERO-27-2026

4.GESTION COMUNITARIA:

Área de Gestión	Indicador	Fórmula/Descripción	Resultados
Participación	Tasa de participación de padres en reuniones y escuelas de familia	Padres asistentes/total padres matriculados X 100	$82/120 \times 100 = 68\%$
Convivencia	Índice de conflictos resueltos a través de la mediación escolar	Conflictos mediados/ total conflictos reportados	$4 / 4 \times 100 = 100\%$
Convivencia	Frecuencia de incidentes de violencia o acoso escolar	Número de reportes de acoso por período	1
Inclusión	Porcentaje de estudiantes con necesidades educativas especiales (NEE) matriculados	Alumnos NEE / total estudiantes X 100	$3/ 287 \times 100 = 1,04$
Vinculación	Número de alianzas con instituciones locales/empresas (proyectos)	Total de convenios activos con el entorno	0
Clima Escolar	Nivel de satisfacción de la comunidad educativa (padres, alumnos, docentes)	Encuestas de clima escolar (% de satisfacción)	97%



REPUBLICA DE COLOMBIA
DEPARTAMENTO NORTE DE SANTANDER
MUNICIPIO DE ABREGO
CENTRO EDUCATIVO RURAL LLANO ALTO
CONFORMADO MEDIANTE DEC No 0252 DE Abril 12 de 2005
NIT: 900108503-3 DANE: 254003000445
Reconocimiento de carácter oficial resolución 009424 del 13 Nov 2024
de la secretaria de Educación departamental de Norte de Santander.



INFORME DE GESTION- RENDICIÓN DE CUENTAS DEL AÑO 2025

FEBRERO-27-2026

Servicio	Número de actividades de proyección comunitaria o voluntariado	Actividades realizadas por año	10
-----------------	--	--------------------------------	----

4.1. PARTICIPACIÓN Y CONVIVENCIA: Fomenta la participación de padres y miembros de la comunidad, además de gestionar los conflictos a través de comités de convivencia.

4.1.1.CONVIVENCIA ENTRE ESTUDIANTES





REPUBLICA DE COLOMBIA
 DEPARTAMENTO NORTE DE SANTANDER
 MUNICIPIO DE ABREGO
 CENTRO EDUCATIVO RURAL LLANO ALTO
 CONFORMADO MEDIANTE DEC No 0252 DE Abril 12 de 2005
 NIT: 900108503-3 DANE: 254003000445
 Reconocimiento de carácter oficial resolución 009424 del 13 Nov 2024
 de la secretaría de Educación departamental de Norte de Santander.



INFORME DE GESTION- RENDICIÓN DE CUENTAS DEL AÑO 2025

FEBRERO-27-2026



4.2. COMITÉ DE CONVIVENCIA 2025

Plan de acción del comité de convivencia.2025

PLAN DE ACCIÓN DEL COMITÉ DE CONVIVENCIA ESCOLAR DEL CENTRO EDUCATIVO RURAL LLANO ALTO 2025.															
OBJETIVOS DEL PLAN DE ACCIÓN:															
Objetivo General: Comunicar a la Comunidad Educativa del centro educativo rural Llano Alto las actividades a efectuar como Comité para la implementación de la ley 1620 de 2013 y la Ruta de Atención Integral.															
Objetivo Específico: Implementar acciones que prevengan los conflictos en el aula y contribuyan a la formación personal e integral de los estudiantes.															
ITEMS	ACTIVIDADES	OBJETIVOS	META	PRODUCTOS	INDICADOR	ACCIONES A DESARROLLAR	FECHA DE INICIO	FECHA DE CIERRE	COMPONENTE			EVIDENCIAS	AVANCE DE LA META	% DE LOGRO	DESCRIPCIÓN DEL LOGRO O DEL AVANCE DE LAS DIFICULTADES RETRASOS
									PROMOCIÓN	PREVENCIÓN	ATENCIÓN				
1	Prevención de embarazo en adolescentes	Prevenir en las adolescentes del centro educativo rural Llano Alto el Embarazo	A Noviembre del 2025 haber prevenido en un 100%	4 Talleres	total de adolescentes prevenidas /total de adolescentes matriculadasx100	Campañas, talleres, actividades, didáctica	Abril	Octubre	x	x					
2	Higiene Personal	Dar a conocer las diferentes formas de higiene personal en los estudiantes	A noviembre del 2025 el 100 de los estudiantes forjación sus hábitos de higiene personal	Campañas	Estudiantes con buenos hábitos de higiene personal /total de estudiantes mx100	creación de folios estudiantes, concursos mejor salón, carteleras, condecoraciones al mejor salón.	Abril	Noviembre	x	x					
3	Educación Sexual	Socializar a los estudiantes del centro educativo en prevención y promoción de los deberes, derechos, mitos, métodos de planificación familiar.	A noviembre del 2025, los estudiantes del centro educativo se habrán apropiados del proyecto educación sexual	Proyecto	estudiantes apropiados en educación sexual/total de estudiantes x100	Encuesta diagnóstica, capacitaciones x grados, celebración de días especiales según el tema de calendario de educación sexual.	Abril	Octubre	x	x					
4	Violencia Escolar	Conocer los factores de riesgo que pueden motivar la violencia escolar	A noviembre del 2025, los estudiantes conocer y aplican estrategias para la negociación y resolución de conflictos que permita prevenir la violencia escolar	Folleto ilustrativo	números de casos resueltos /total de casos presentadosx100	debates, sociodramas, celebración de fechas calendario, charlas de prevención, murales, museo fotográfico	Abril	Noviembre	x	x	x				
5	Explotación	Identificar los riesgos que asumen los niños, adolescentes en la	A finalizar noviembre de 2025, los estudiantes identificarán la normatividad	Talleres de	ley 1098	charlas, talleres, entrevista, simposio con autoridades	Abril	Octubre	x	x					

na 1 de 2 890 palabras Español (Colombia)

4.3 Reglamento Interno del Comité de convivencia.

		REPUBLICA DE COLOMBIA DEPARTAMENTO NORTE DE SANTANDER MUNICIPIO DE ABREGO CENTRO EDUCATIVO RURAL LLANO ALTO CONFORMADO MEDIANTE DEC No 0252 DE Abril 12 de 2005 NIT: 900108503-3 DANE: 254003000445		
		REGLAMENTO DEL COMITÉ DE CONVIVENCIA 2024		FECHA: MAYO 10-2024
REGLAMENTO INTERNO DEL COMITÉ DE CONVIVENCIA ESCOLAR DEL CENTRO EDUCATIVO RURAL LLANO ALTO ABREGO.				
Capítulo I				
Carácter, conformación y domicilio				
Artículo 1.- El Comité de Convivencia Escolar del Centro Educativo Rural Llano Alto de Abrego, se rige con los siguientes principios en correspondencia con los enunciados para el Sistema Nacional de Convivencia Escolar: participación, corresponsabilidad, autonomía, diversidad e integralidad				
Artículo 2.- El Comité de Convivencia Escolar está integrado por:				
_ El Director quien lo preside (en caso de ausencia lo <u>presidirá</u> el docente que lidere procesos de convivencia)				
_El Representante de los docentes con funciones de orientación y representación de las sedes educativas.				
-El Representante del comité estudiantil.				

(Colombia)



REPUBLICA DE COLOMBIA
DEPARTAMENTO NORTE DE SANTANDER
MUNICIPIO DE ABREGO
CENTRO EDUCATIVO RURAL LLANO ALTO
CONFORMADO MEDIANTE DEC No 0252 DE Abril 12 de 2005
NIT: 900108503-3 DANE: 254003000445
Reconocimiento de carácter oficial resolución 009424 del 13 Nov 2024
de la secretaria de Educación departamental de Norte de Santander.



INFORME DE GESTION- RENDICIÓN DE CUENTAS DEL AÑO 2025

FEBRERO-27-2026

4.4. Relación Escuela-Entorno: Vincula la institución con su contexto social para entender y responder a las necesidades de los estudiantes.



4.5. INCLUSIÓN Y ATENCIÓN: Atiende a la población estudiantil desde una perspectiva inclusiva, considerando a grupos con necesidades especiales.

Proyectos de Bienestar: Implementa programas como la "escuela de padres", el servicio social estudiantil, y proyectos de prevención de riesgos.

ESCUELA DE PADRES





REPUBLICA DE COLOMBIA
 DEPARTAMENTO NORTE DE SANTANDER
 MUNICIPIO DE ABREGO
 CENTRO EDUCATIVO RURAL LLANO ALTO
 CONFORMADO MEDIANTE DEC No 0252 DE Abril 12 de 2005
 NIT: 900108503-3 DANE: 254003000445
 Reconocimiento de carácter oficial resolución 009424 del 13 Nov 2024
 de la secretaría de Educación departamental de Norte de Santander.



INFORME DE GESTION- RENDICIÓN DE CUENTAS DEL AÑO 2025

FEBRERO-27-2026

4.6. ALIANZAS ESTRATÉGICAS: Establece relaciones con instituciones, empresas locales y entidades de seguridad (Policía, Bienestar Familiar, etc.) para el desarrollo de la comunidad.

Uso de la Infraestructura: Pone la planta física al servicio de la comunidad para actividades culturales, sociales o recreativas.

4.6.1. SEMANA CULTURAL 2025.



5. CUMPLIMIENTO DE LAS METAS DEL PLAN DE MEJORAMIENTO INSTITUCIONAL

5.1. GESTION DIRECTIVA

META	Al finalizar el 2025 el CER LLANO ALTO habrá implementado el Plan de Apoyo para la Atención de Estudiantes con NEE en un 100%.
INDICADOR	(# de sedes aplicando el Plan de apoyo educativo de NEE / número de sedes del CER) x 100
QUE SE HIZO	Se desarrolló el plan de apoyo en todas las sedes del centro educativo.
CUANTO SE INVIRTIO	\$100.000
POBLACION ATENDIDA	287 estudiantes



REPUBLICA DE COLOMBIA
DEPARTAMENTO NORTE DE SANTANDER
MUNICIPIO DE ABREGO
CENTRO EDUCATIVO RURAL LLANO ALTO
CONFORMADO MEDIANTE DEC No 0252 DE Abril 12 de 2005
NIT: 900108503-3 DANE: 254003000445
Reconocimiento de carácter oficial resolución 009424 del 13 Nov 2024
de la secretaría de Educación departamental de Norte de Santander.



INFORME DE GESTION- RENDICIÓN DE CUENTAS DEL AÑO 2025

FEBRERO-27-2026

DONDE INTERVINO	SE	A niños con NEE que son 3 en el CER.
COMO SE HIZO		Se formularon los PIAR.
CON QUIEN		Docentes, estudiantes y padres de familia
CUANDO REALIZO	SE	Durante el año 2025

META		Al finalizar el año 2025 el CER Llano Alto habrá realizado un simulacro de las pruebas Evaluar para Avanzar a un 100% de los estudiantes de 3o.5°, 9o. Grado.
INDICADOR		(# de estudiantes que obtuvieron buenos resultados en las pruebas / número de estudiantes que presentaron las pruebas) x 100
QUE SE HIZO		Se presentaron las pruebas avanzar con los estudiantes.
CUANTO INVIRTIO	SE	\$50.000
POBLACION ATENDIDA		287 estudiantes
DONDE INTERVINO	SE	A 95 estudiantes de todas las sedes educativas
COMO SE HIZO		Se reunieron en cada sede educativa y presentaron la prueba
CON QUIEN		Docentes y estudiantes de los grados: 3° 5° y 9°
CUANDO REALIZO	SE	En el mes de mayo de 2025

LOGROS

Logros significativos por área de gestión que transformaron la institución educativa.

El mejoramiento del rendimiento académico de los estudiantes.

RECOMENDACIONES

Que no se cumplió, que hace falta para cumplir las metas, Desafíos del Fondo para la siguiente vigencia.

Desarrollar a fondo la experiencia significativa.



REPUBLICA DE COLOMBIA
 DEPARTAMENTO NORTE DE SANTANDER
 MUNICIPIO DE ABREGO
 CENTRO EDUCATIVO RURAL LLANO ALTO
 CONFORMADO MEDIANTE DEC No 0252 DE Abril 12 de 2005
 NIT: 900108503-3 DANE: 254003000445
 Reconocimiento de carácter oficial resolución 009424 del 13 Nov 2024
 de la secretaría de Educación departamental de Norte de Santander.



INFORME DE GESTION- RENDICIÓN DE CUENTAS DEL AÑO 2025

FEBRERO-27-2026

5.2. GESTION ACADEMICA

META	Al finalizar el año 2025 se habrá implementado el plan de fortalecimiento académico y pedagógico (PFAP) para estudiantes con dificultades de aprendizaje y bajo rendimiento académico en el 100% de las sedes.
INDICADOR	(# de estudiantes que superaron las dificultades de aprendizaje / número de estudiantes con dificultades de aprendizaje atendidos) x 100
QUE SE HIZO	Se aplicó el PFAP a todos los estudiantes con dificultades de aprendizaje y se logró elevar su rendimiento académico en un 35%.
CUANTO SE INVIRTIO	\$100.000
POBLACION ATENDIDA	287 estudiantes del centro educativo
DONDE SE INTERVINO	Los estudiantes de las diez(10) sedes educativas del Centro Educativo.
COMO SE HIZO	Desarrollando con más atención las competencias en donde los estudiantes mostraron más debilidades el año anterior.
CON QUIEN	Docentes y estudiantes del CER.
CUANDO SE REALIZO	Durante todo el año 2025

META	Al finalizar el año 2025 se habrán implementado mecanismos de seguimiento a los procesos de aprendizaje en escuela nueva y postprimaria en el 100% de las sedes.
INDICADOR	# de mecanismos implementados en escuela nueva y postprimaria / # de sedes educativas del CER.
QUE SE HIZO	Los mecanismos utilizados son: Revisión de planes de clases, formas de evaluación, uso de los planes de área y planeadores de áreas obligatorias.
CUANTO SE INVIRTIO	\$100.000
POBLACION ATENDIDA	287 estudiantes
DONDE SE INTERVINO	En las 10 sedes educativas del CER.
COMO SE HIZO	Revisando la práctica pedagógica de los docentes.
CON QUIEN	Docentes
CUANDO SE REALIZO	Durante todo el año.

LOGROS

Logros significativos por área de gestión que transformaron la institución educativa.

Mejora de los procesos de aprendizaje aplicados por los docentes a los estudiantes.



REPUBLICA DE COLOMBIA
DEPARTAMENTO NORTE DE SANTANDER
MUNICIPIO DE ABREGO
CENTRO EDUCATIVO RURAL LLANO ALTO
CONFORMADO MEDIANTE DEC No 0252 DE Abril 12 de 2005
NIT: 900108503-3 DANE: 254003000445
Reconocimiento de carácter oficial resolución 009424 del 13 Nov 2024
de la secretaría de Educación departamental de Norte de Santander.



INFORME DE GESTION- RENDICIÓN DE CUENTAS DEL AÑO 2025

FEBRERO-27-2026

RECOMENDACIONES

Que no se cumplió, que hace falta para cumplir las metas, Desafíos del Fondo para la siguiente vigencia.

Capacitación en procesos de aplicación de las TIC en el aula.

5.3. GESTION ADMINISTRATIVA Y FINANCIERA

META		Durante el año 2025 se actualizará e implementará el Plan de Manejo Estratégico de Recursos del CER en un 100%.
INDICADOR		Plan de Manejo Estratégico de Recursos implementado durante el año 2025/ (total de recursos CONPES)X100.
QUE SE HIZO		Se optimizaron los recursos según las necesidades más urgentes.
CUANTO SE INVIRTIO	SE	\$85.094.832
POBLACION ATENDIDA		287 estudiantes
DONDE SE INTERVINO	SE	Todas las sedes educativas del CER.
COMO SE HIZO		Se compró material didáctico y se arreglaron algunas infraestructuras de sedes educativas.
CON QUIEN		En todas las sedes educativas del CENTRO EDUCATIVO.
CUANDO SE REALIZO	SE	A partir del mes de mayo de 2025.

LOGROS

Logros significativos por área de gestión que transformaron la institución educativa.

Dotación de los centros de interés creados en el CER, así mismo arreglo de la planta física de la sede educativa Llano Alto, Santa Rita, El Rincón, San Miguel y Borra.

RECOMENDACIONES

Que no se cumplió, que hace falta para cumplir las metas, Desafíos del Fondo para la siguiente vigencia.

Adecuar las sedes educativas con pintura.



REPUBLICA DE COLOMBIA
 DEPARTAMENTO NORTE DE SANTANDER
 MUNICIPIO DE ABREGO
 CENTRO EDUCATIVO RURAL LLANO ALTO
 CONFORMADO MEDIANTE DEC No 0252 DE Abril 12 de 2005
 NIT: 900108503-3 DANE: 254003000445
 Reconocimiento de carácter oficial resolución 009424 del 13 Nov 2024
 de la secretaria de Educación departamental de Norte de Santander.



INFORME DE GESTION- RENDICIÓN DE CUENTAS DEL AÑO 2025

FEBRERO-27-2026

5.4.GESTION COMUNITARIA

META		Al finalizar el año 2025 el CER LLANO ALTO habrá implementado el proyecto de vida en todas las sedes conforme a las necesidades y expectativas de los estudiantes
INDICADOR		Proyecto de vida fortalecido y aplicado en las diferentes sedes/ (número de sedes)x 100
QUE SE HIZO		Se desarrolló el proyecto de vida encaminado a evitar que los estudiantes caigan en vicios y malos hábitos.
CUANTO SE INVIRTIO	SE	\$150.000
POBLACION ATENDIDA		287 estudiantes
DONDE SE INTERVINO	SE	En todas las sedes del CER en total 10.
COMO SE HIZO		Uso de talleres y charlas.
CON QUIEN		
CUANDO SE REALIZO	SE	Durante el año 2025.

META		Al finalizar el año 2025 el CER Llano Alto habrá implementado el plan de infraestructura en un 100%
INDICADOR		# de sedes atendidas mediante el Plan de Infraestructura / (# de Sedes del CER) X100
QUE SE HIZO		Se arreglaron andes, unidades sanitarias, muros, pares y techos de las escuelas.
CUANTO SE INVIRTIO	SE	\$22.000.000
POBLACION ATENDIDA		287 estudiantes
DONDE SE INTERVINO	SE	Sedes educativas: Santa Rita, El Rincón, La Teja, San Miguel y Llano Alto
COMO SE HIZO		Con contratos de obra.
CON QUIEN		Maestros de construcción y padres de familia.
CUANDO SE REALIZO	SE	Desde mayo del año 2025