

Bienvenidas





GESTIÓN COMUNITARIA 2025





1. ACCESIBILIDAD:

Asesorar en procesos de inclusión y equidad a la comunidad educativa, desde la sensibilización y la orientación pedagógica, hasta la implementación de una cultura de respeto y empatía por las diferencias, para asegurar que cada estudiante, sin importar sus características (discapacidad, origen, género, etc.), tenga las mismas oportunidades para el aprendizaje y la participación con dos propósitos claros:

- 1.
- 2.

**Brindar flexibilidad
Reducir barreras**

**AVANZAMOS EN INCLUSION EDUCATIVA:
UNA ESCUELA PARA TODOS SIN BARRERAS**



Procesos Ejecutados

- *Construcción y difusión de la política de inclusión y equidad*
- *Actualización de Diagnósticos e Identificación de las barreras para el aprendizaje y la participación para acordar apoyos y ajustes que garanticen el aprendizaje y la participación de las estudiantes*
- *Aplicación de los principios de la inclusión y equidad en la educación, para garantizar que todas las estudiantes tengan las mismas oportunidades y apoyos, mediante estrategias pedagógicas diferenciadas*
- *Implementación del diseño universal de aprendizaje DUA y del sistema de apoyos y ajustes razonables PIAR, para quienes así lo requieran, en garantía del aprendizaje y el desarrollo integral: 47 Estudiantes con registro SIMAT*





ESTRATEGIAS DE MEJORAMIENTO

- *Interacción de los estamentos del gobierno escolar, familias y estudiantes, mediante acuerdos de participación y comunicación entre Representante – IE*
- *Apoyar la gestión y trámite del certificado de discapacidad en los casos que aplique según criterios por Ministerio de Salud y Protección Social.*
- *Procesos de sistematización e intercambio de experiencias significativas sobre la inclusión y la equidad a nivel directivo y docentes.*





2. PROYECCION A LA COMUNIDAD: SERVICIO SOCIAL OBLIGATORIO



Primera Etapa (40 horas)



Segunda Etapa (40 horas)





ESCUELAS PARA PADRES

PRINCIPIOS DE APLICACION

- Promoción
- Prevención
- Atención
- Seguimiento
- Corresponsabilidad
- Participación

TOTAL DE BENEFICIARIAS
700 FAMILIAS

TEMAS TRATADOS

- Límites y Normas en Familia
- Comunicación Efectiva
- Prevención de embarazo en adolescentes
- Prevención de abuso sexual
- Dilemas éticos
- Convivencia Escolar
- Nutrición
- Prevención de SPA
- Toma de decisiones

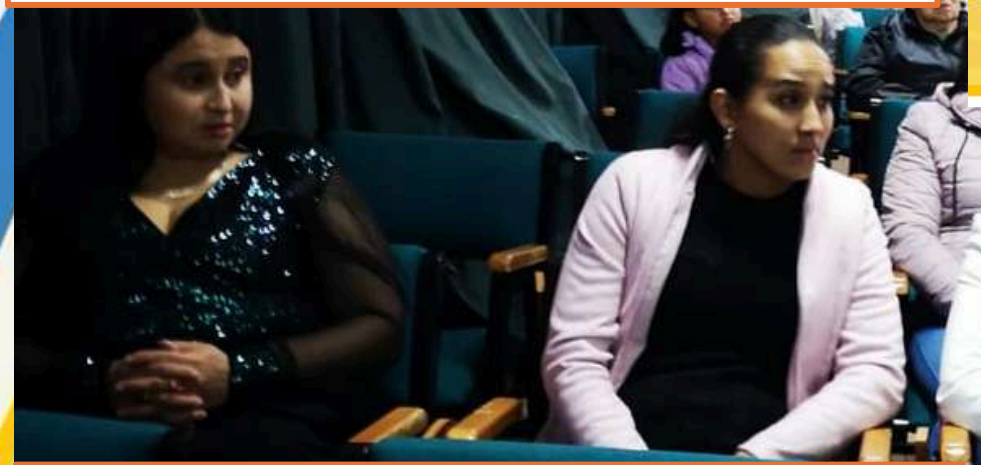

METODOLOGIA TALLERES GRUPALES

Aprendizaje activo,
participación grupal reflexiones
vivenciales, estudio de casos,
talleres prácticos

14 ENCUENTROS

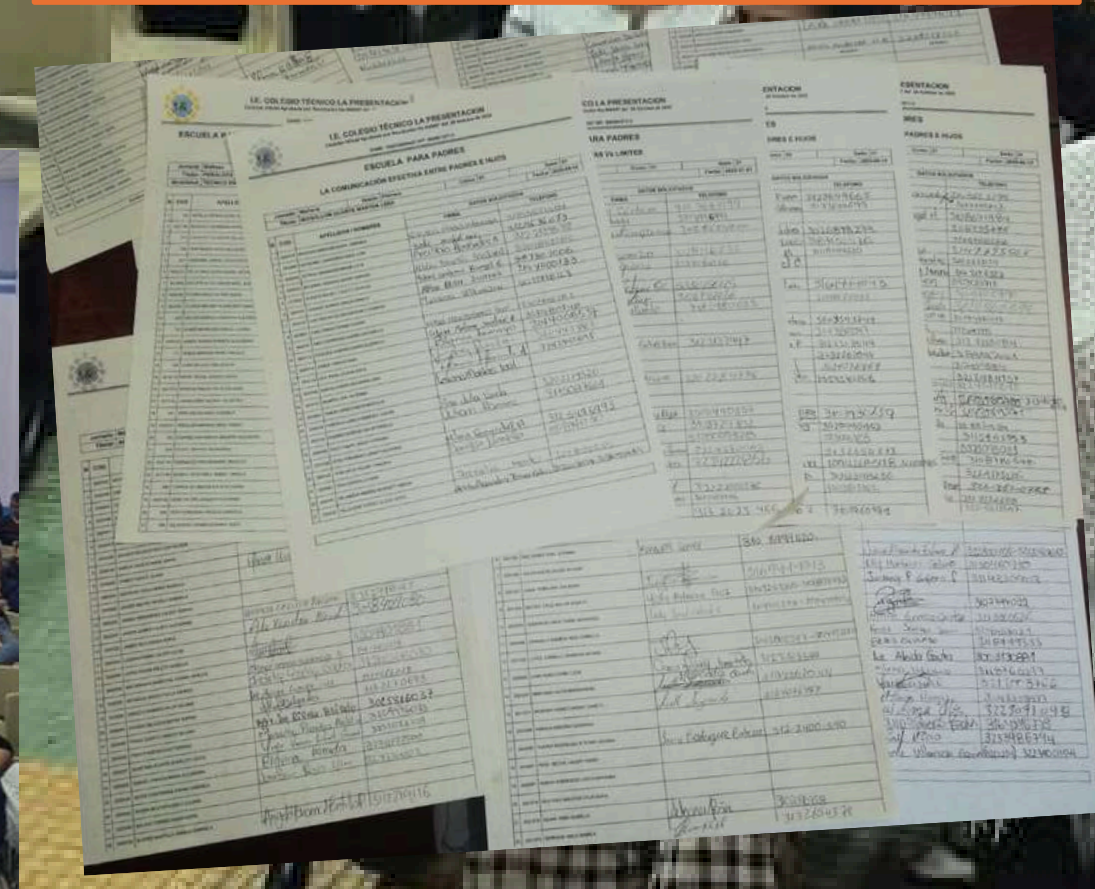
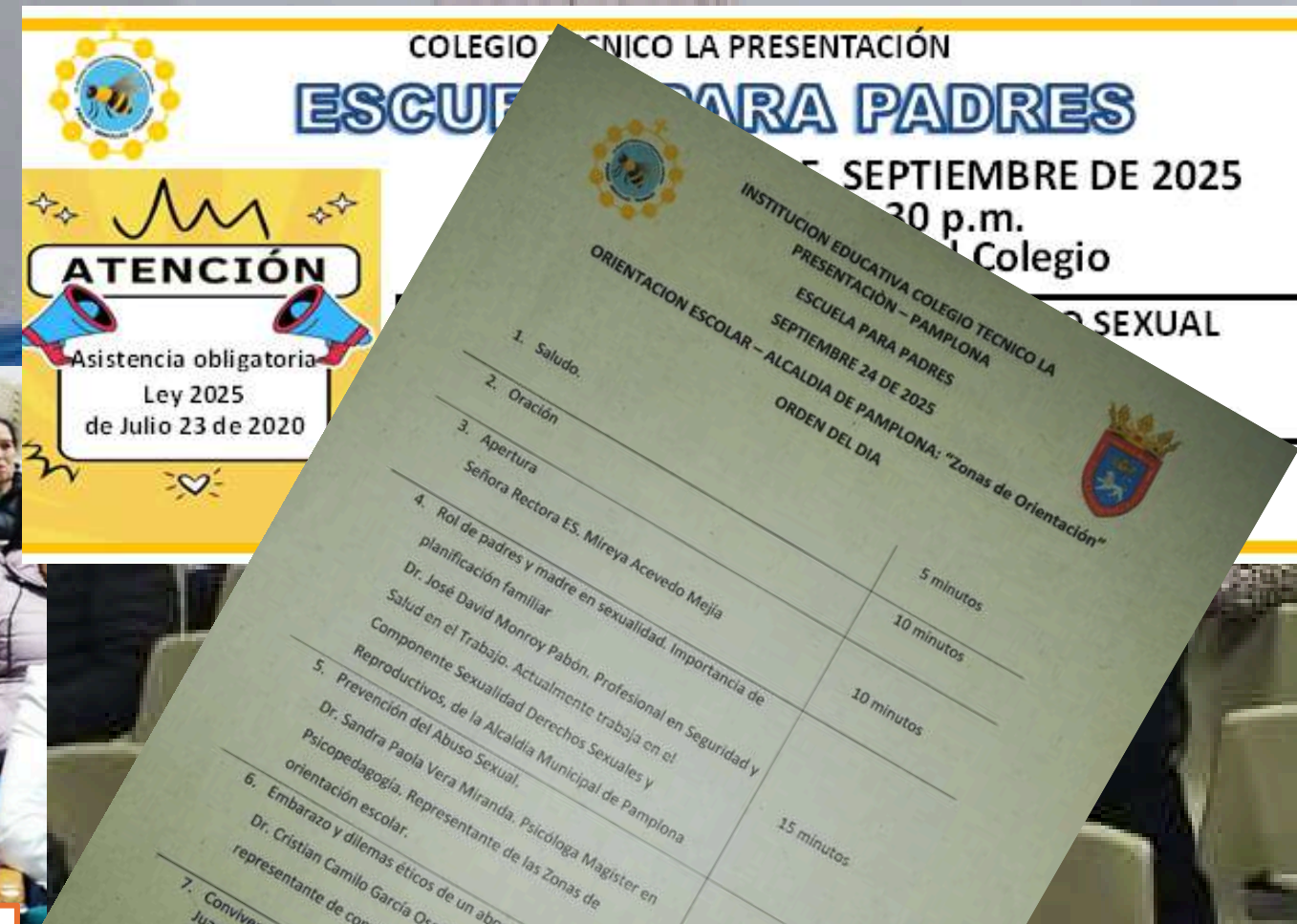



TRANSPORTE ESCOLAR.

- 2 Rutas escolares con capacidad para 40 pasajeros c/u.
- Atención estudiantes de grado transición a undécimo, ubicadas en el sector de Cristo rey.
- Priorización estudiantes de 10° y 11° por doble jornada escolar.





BENEFICIARIAS TRANSPORTE ESCOLAR COLPRE 2025

BASICA PRIMARIA		BASICA SECUNDARIA Y MEDIA TECNICA	
Transición 29 estudiantes		6°	11 estudiantes
1°	10 estudiantes	7°	9 estudiantes
2°	10 estudiantes	8°	8 estudiantes
3°	7 estudiantes	9°	12 estudiantes
4°	9 estudiantes	10°	14 estudiantes
5°	18 estudiantes	11°	11 estudiantes
TOTAL:	83 estudiantes	TOTAL:	65 estudiantes

TOTAL ESTUDIANTES SERVICIO DE TRANSPORTE ESCOLAR
148 estudiantes





- 504 cupos asignados.
- Se entregaron un promedio de 8.600 desayunos industrializados por mes.
- Priorización estudiantes de los grados Transición y undécimo.
- Atención y prestación del servicio con 2 manipuladoras de alimentos.





3. PARTICIPACIÓN Y CONVIVENCIA:

FESTIVAL DE DANZAS COLPRE 2025...





BANDA SHOW COLPRE COLPRE 2025...



ACTIVIDADES EXTRACURRICULARES...





CELEBRACION: DÍA DEL MAESTRO



BAZAR COLPRE 2025

ASAMBLEA Y CONSEJO DE PADRES 2025



CELEBRACION: DÍA DE LA COLPRESITA 2025



4. PREVENCIÓN DE RIESGOS:

La institución actualizo y registro en oficina de riesgos físicos alcaldía municipal, secretaria de educación y riesgos departamentales el plan de riesgos institucional.

Elaboración del plan de contingencia para eventos de concentración masiva.

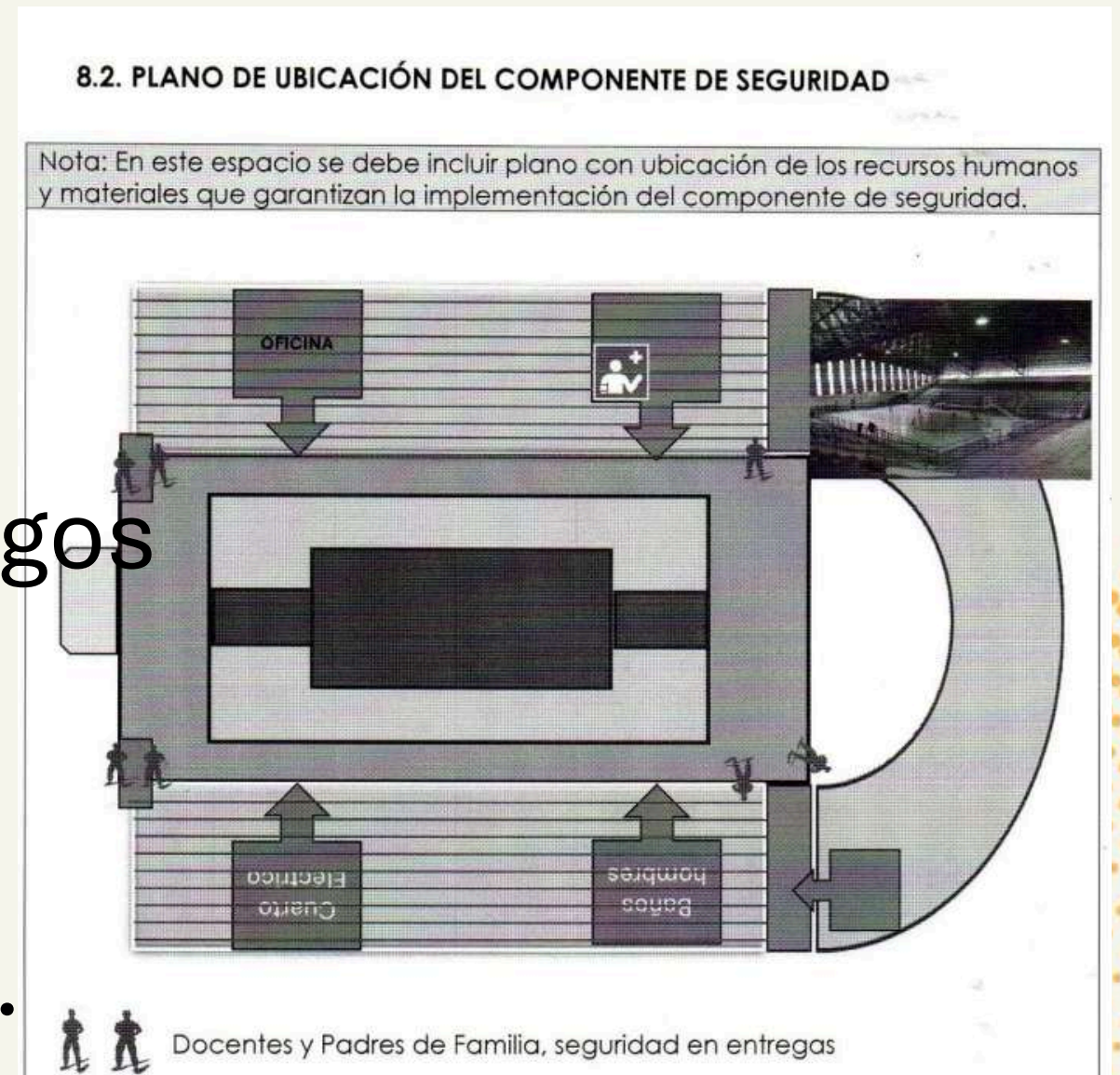



MOVILIDAD SEGURA

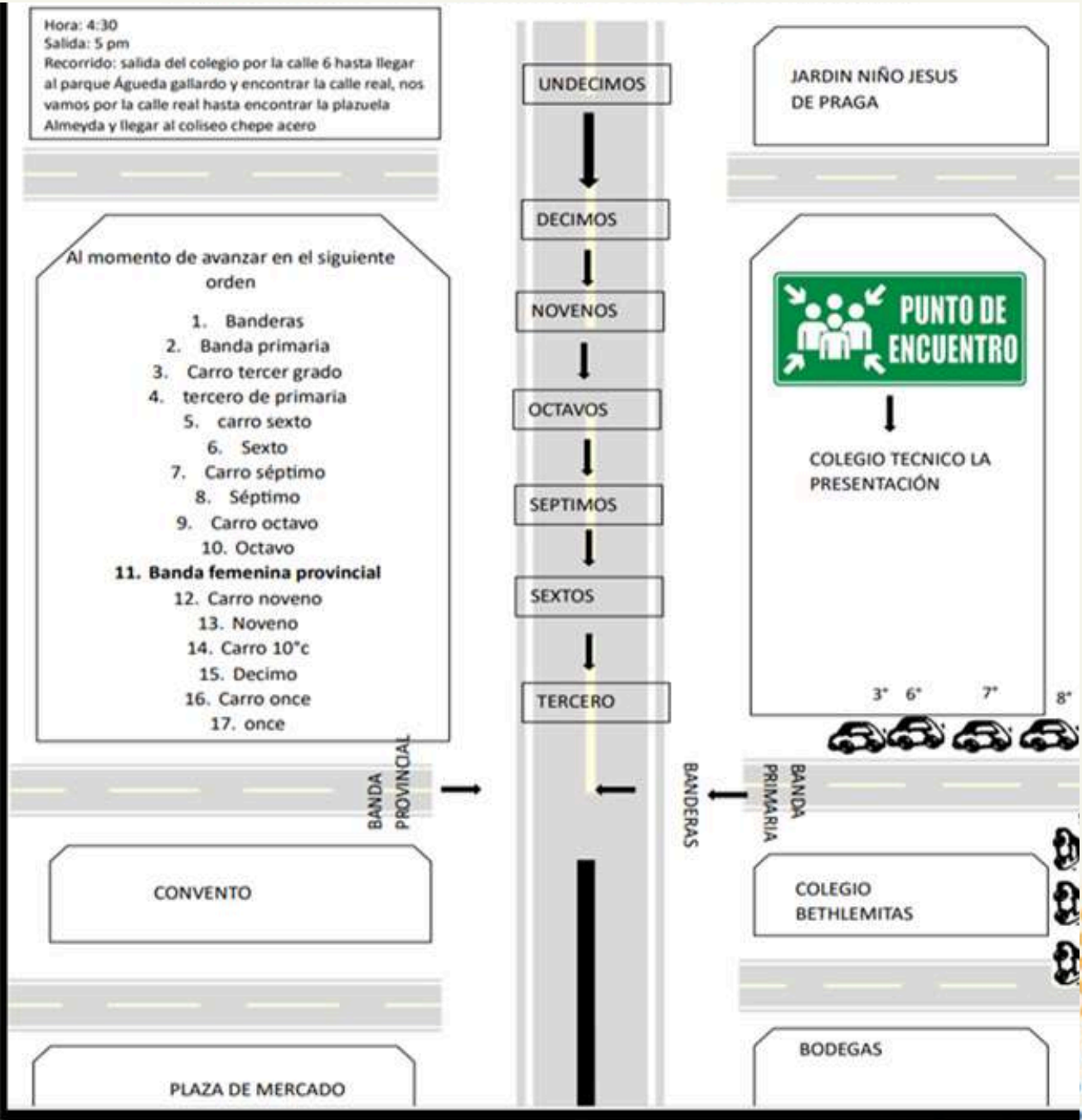
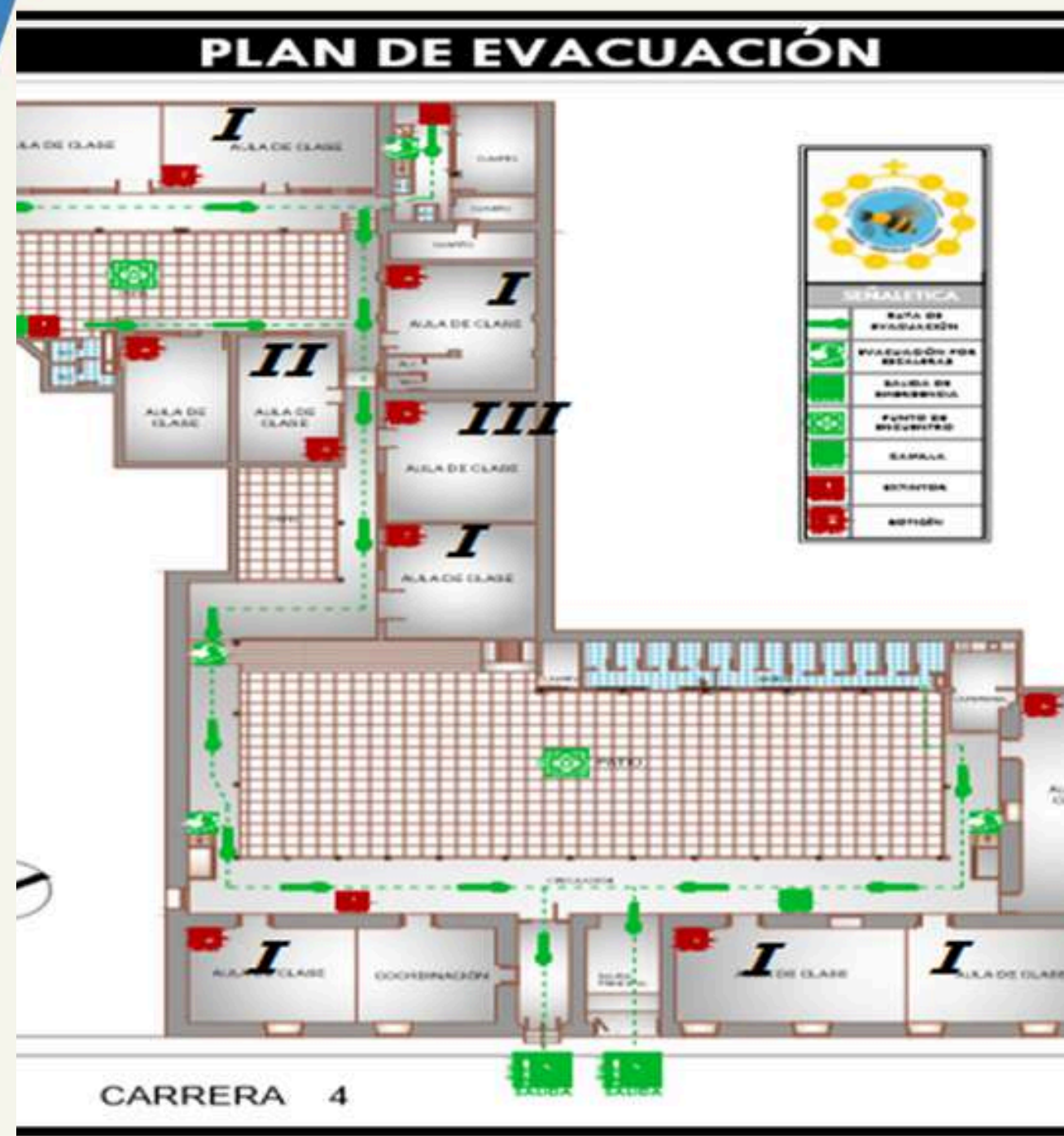



DEMARCACION ZONA ESCOLAR



COLEGIO TÉCNICO LA PRESENTACIÓN PAMPLONA N. S.
Carácter Oficial Aprobado por Resolución No.006807 del 30 de octubre de 2023
Preescolar, Básica Primaria, Secundaria y Media Técnica,
DANE 154518000427 - NIT. 890501571-3
Cll. 6 No 2-99 collepre@hotmail.com

Pamplona, septiembre 15 del 2025



2025091501890501571-3

Señor:
Osney Gonzales Amaya
Secretario de Tránsito y Transporte.
STTP Pamplona.



Fecha: 2025-09-15 15:51
Dependencia: VENTANILLA ÚNICA
Asunto: Solicitud de demarcación zona en
Número de Folio: 0
Anexos:

Asunto: Solicitud de demarcación de zona escolar y señalización frente al Colegio Técnico La Presentación de Pamplona

Respetado señor secretario:

Por medio de la presente, reciban un cordial saludo. De parte de comunidad educativa del Colegio Técnico la Presentación, residente de la Calle 6 #2-99, Barrio El Carmen, en la ciudad de Pamplona, solicita respetuosamente la intervención de la Secretaría de Tránsito y Transporte (STTP) para la mejora de la seguridad vial frente al Colegio Técnico La Presentación de Pamplona, ubicado en la Calle 6 #2-99, Barrio El Carmen.

Las razones de la solicitud son las siguientes:

- Marca de zona escolar al lado de la calzada, con demarcación visible para reducir la velocidad y aumentar la seguridad de estudiantes y peatones.
- Ubicar señal vertical metálica que advierta la presencia de zona escolar y límites de velocidad.
- Instalación de un reductor de velocidad técnico (o similar según normativa vigente) o la medida que legalmente proceda para disminuir la velocidad vehicular frente al mencionado establecimiento educativo.

Estos elementos contribuirán a disminuir riesgos de accidentes y a favorecer un entorno seguro para la comunidad educativa y las familias que diariamente transitan por la zona.

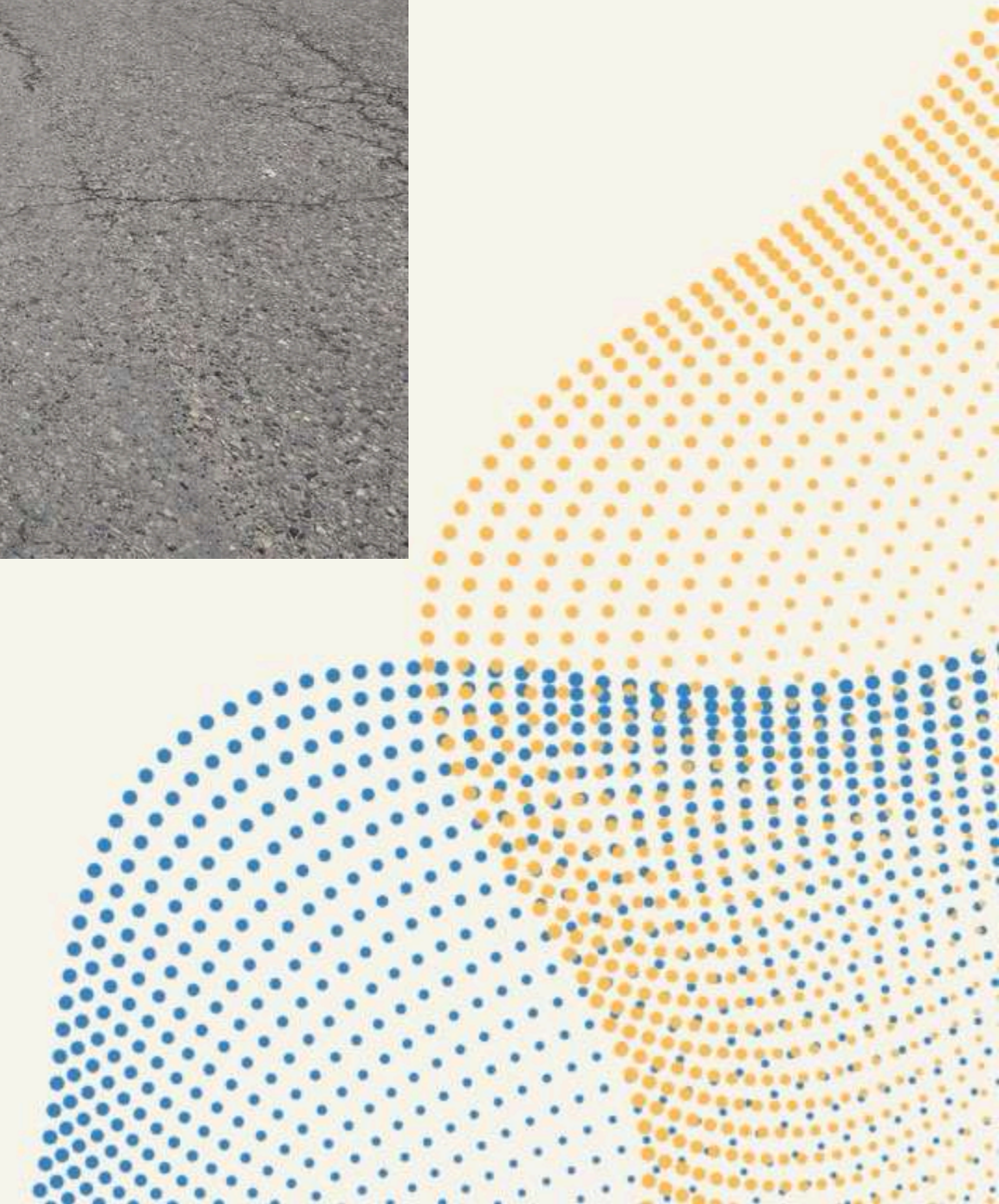



INFRAESTRUCTURA

- ADECUACUACIÓN DE ESPACIOS SEGÚN NECESIDADES DE LA COMUNIDAD EDUCATIVA.
- ORGANIZACIÓN DE HORARIOS, PATIOS, ENTRADAS Y SALIDAS DE LAS ESTUDIANTES.





ADECUACIÓN Y EMBELLECIMIENTO DE LA PLANTA FÍSICA.

ADECUACIÓN DE BAÑOS PARA BÁSICA PRIMARIA – CASITA VERDE.

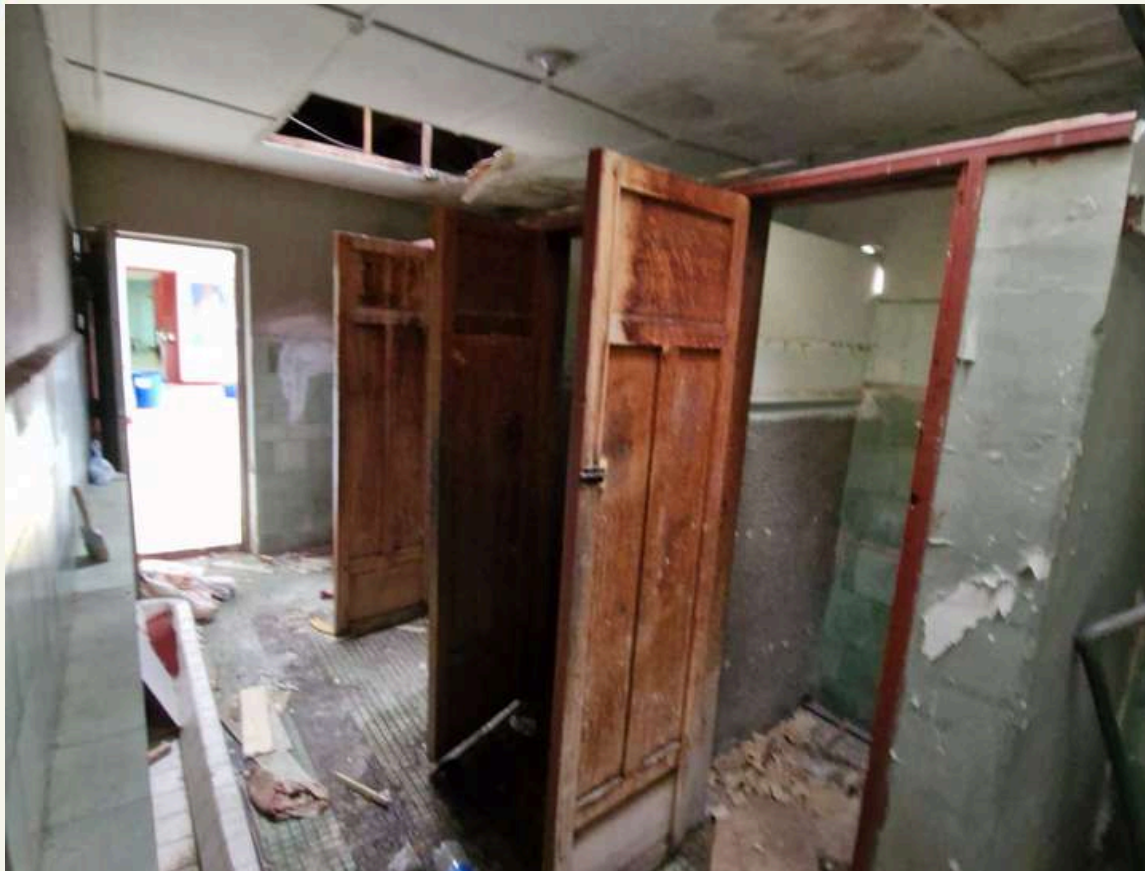



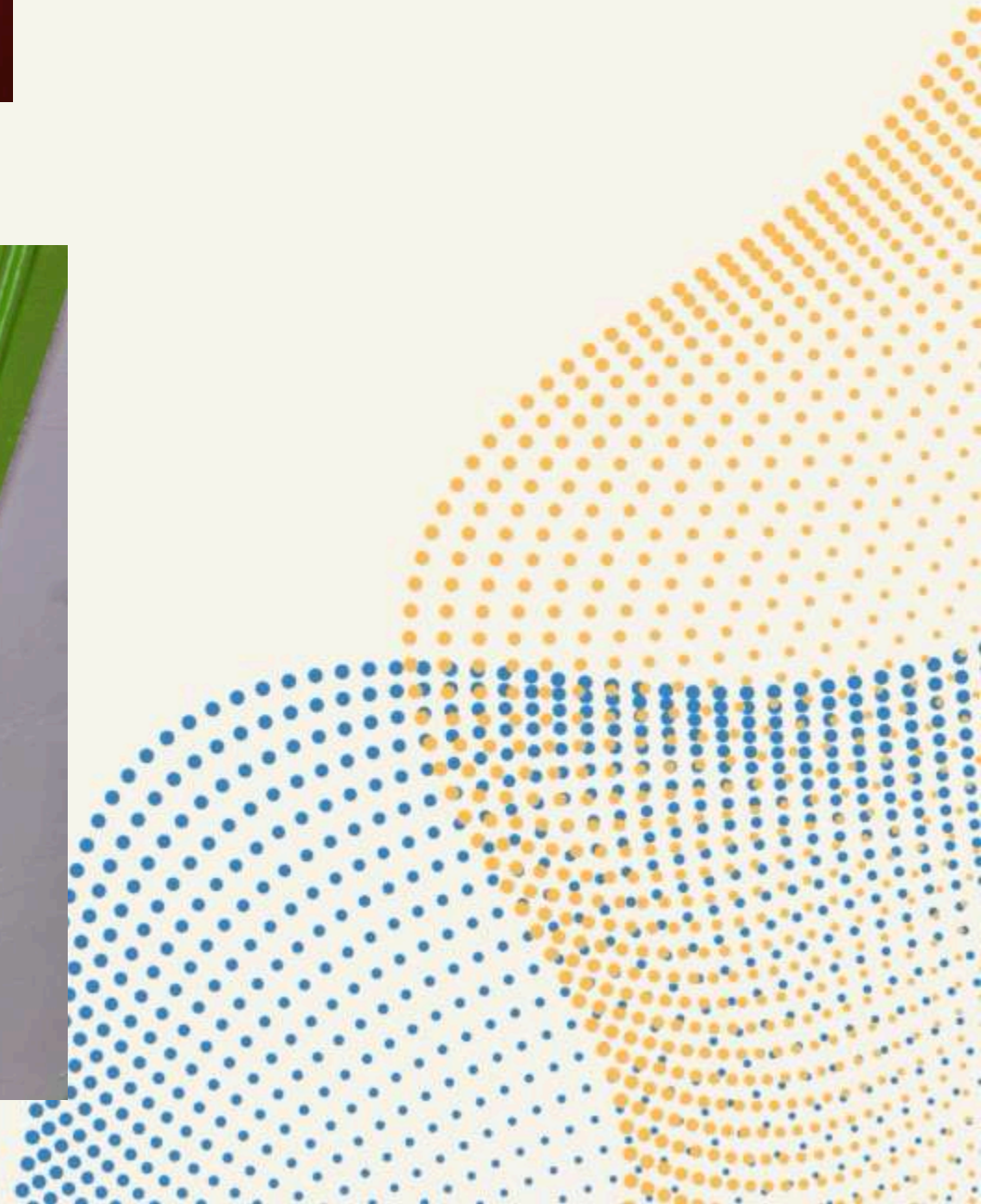



EMBELLECIMIENTO DE LA SALA DE LECTURA

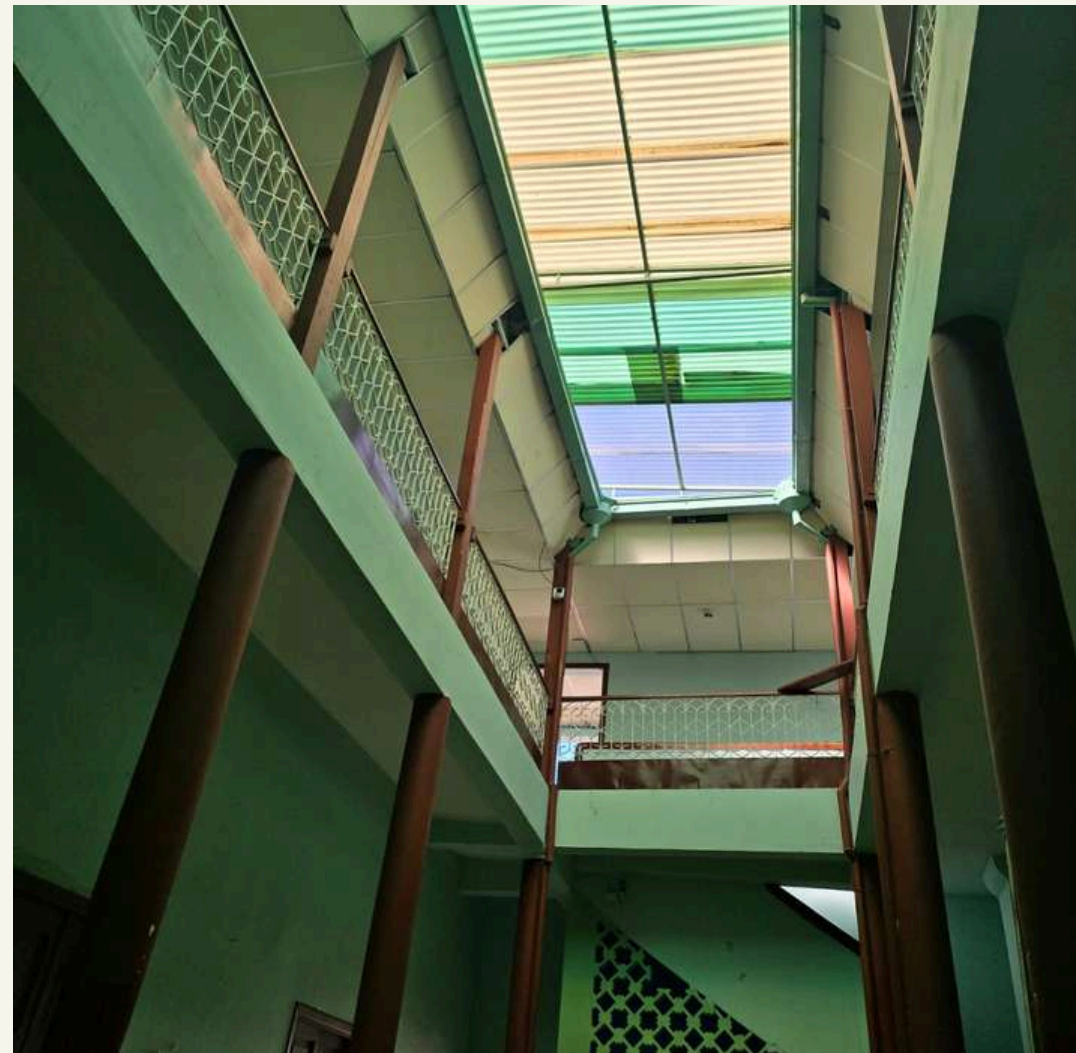

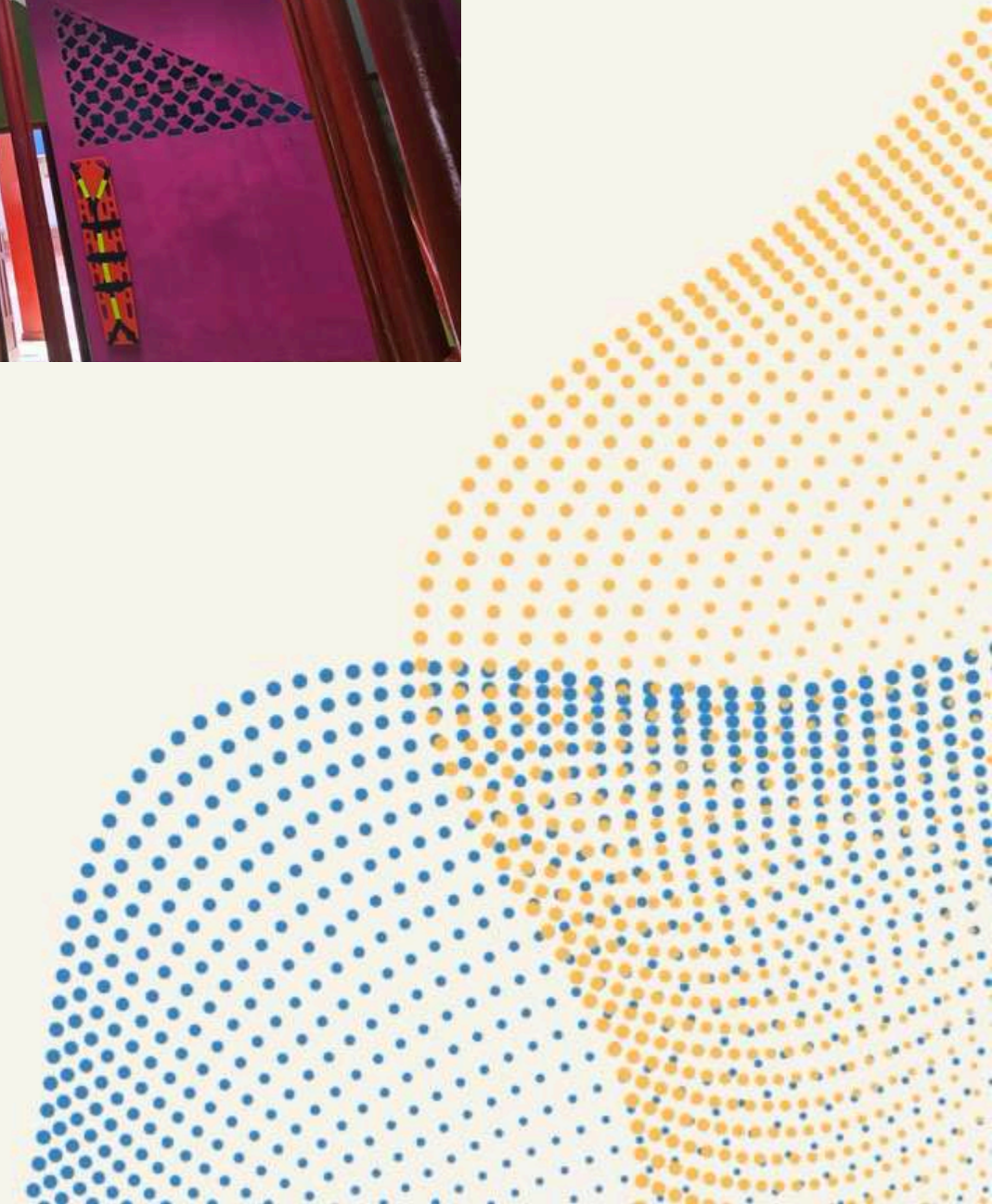
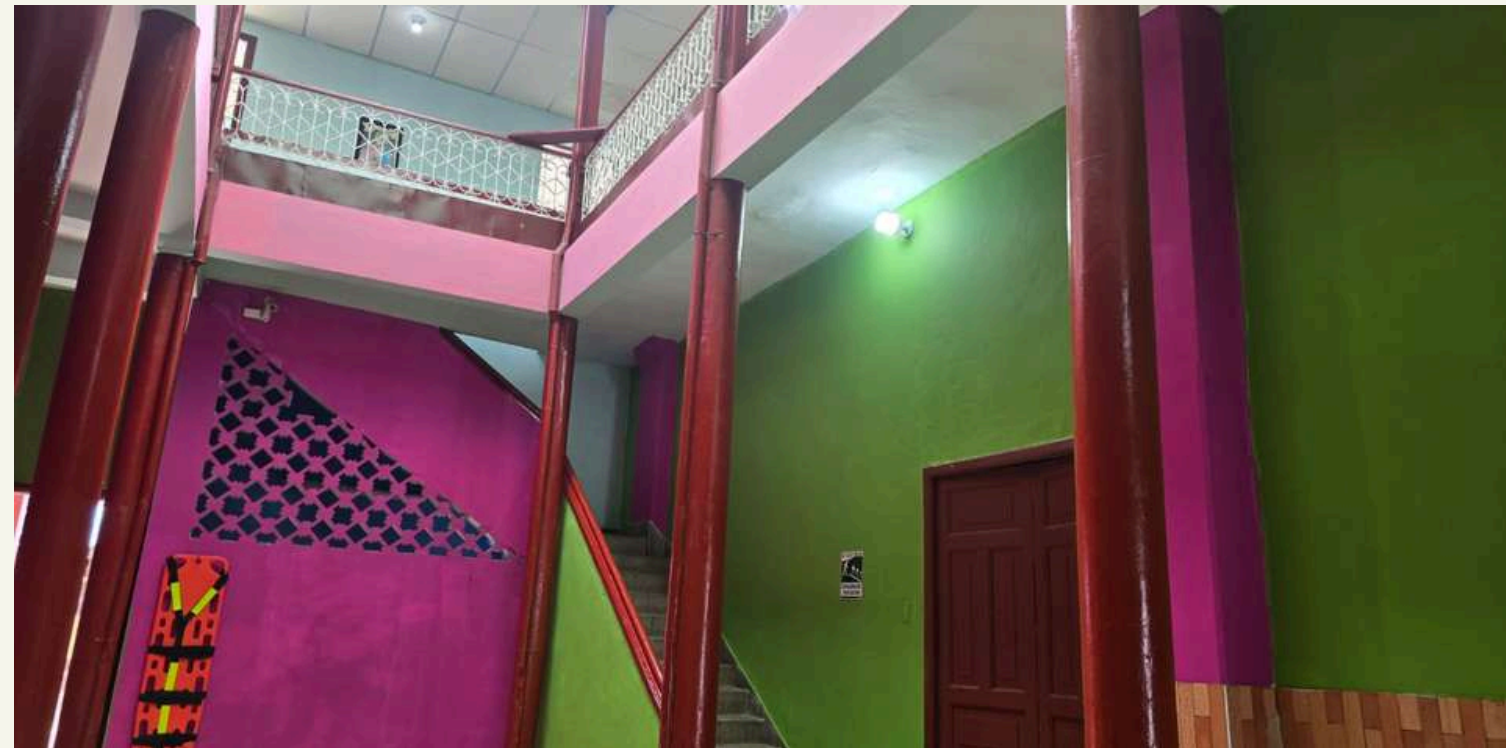



LEVANTAMIENTO DE TUBOS – CAFETERÍA

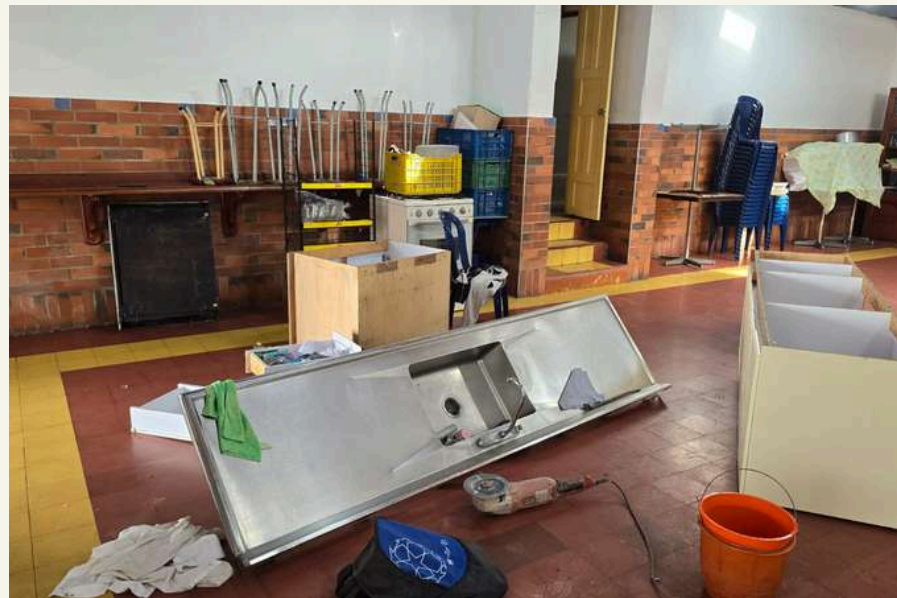



ARREGLO DE HUMEDADES, REVISIÓN ELÉCTRICA, ARREGLO DE TECHOS Y CANALES







"Po



nás

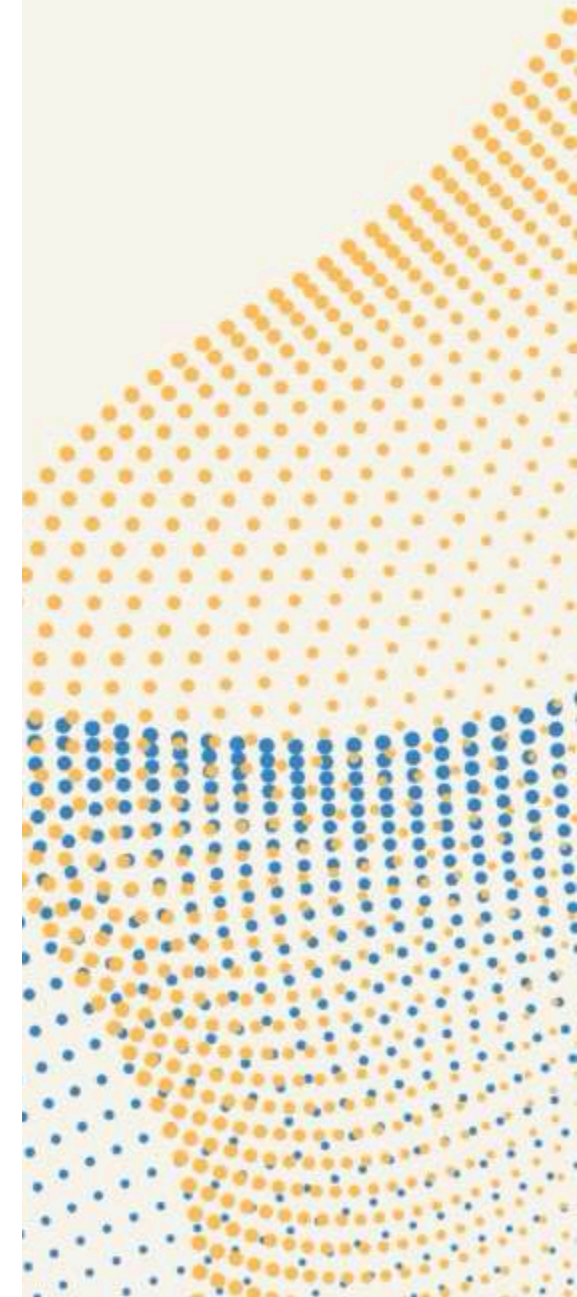



RESULTADOS DE LA EVALUACIÓN INTERNA POR CURSOS 2025

TRANSICIÓN Y PRIMARIA

**SECUNDARIA Y MEDIA
TÉCNICA**



ESTUDIANTES DE PRIMER GRADO TOTAL:73

AREAS	BAJO	%	BASICO	%	ALTO	%	SUPERIOR	%
CIENCIAS NATURALES			25	34,25	48	65,75		
SOCIALES			19	26,03	51	69,86	3	4,11
RELIGION			13	17,81	55	75,34	5	6,85
LENGUAJE	6	8,22	28	38,36	37	50,68	2	2,74
INGLES	1	1,37	23	31,51	46	63,01	3	4,11
MATEMATICAS	4	5,48	21	28,77	46	63,01	2	2,74
INFORMATICA			18	24,66	52	71,23	3	4,11
EDUFISICA			2	2,74	69	94,52	2	2,74
ARTISTICA			10	13,70	62	84,93	1	1,37
ETICA			19	26,03	51	69,86	3	4,11
ESTADISTICA	2	2,74	14	19,18	53	72,60	4	5,48



ESTUDIANTES DE SEGUNDO GRADO TOTAL: 50

AREAS	BAJO	%	BASICO	%	ALTO	%	SUPERIOR	%
CIENCIAS NATURALES			20	40,00	29	58,00	1	2,00
SOCIALES			12	24,00	36	72,00	2	4,00
RELIGION			5	10,00	38	76,00	7	14,00
LENGUAJE			27	54,00	22	44,00	1	2,00
INGLES			12	24,00	35	70,00	3	6,00
MATEMATICAS			18	36,00	29	58,00	3	6,00
INFORMATICA			4	8,00	29	58,00	17	34,00
EDUFISICA			1	2,00	49	98,00		
ARTISTICA			1	2,00	36	72,00	13	26,00
ETICA			16	32,00	32	64,00	2	4,00
ESTADISTICA			14	28,00	29	58,00	7	14,00



ESTUDIANTES DE TERCER GRADO TOTAL: 59

AREAS	BAJO	%	BASICO	%	ALTO	%	SUPERIOR	%
CIENCIAS NATURALES			31	52,54	26	44,07	2	3,39
SOCIALES			30	50,85	27	45,76	2	3,39
RELIGION			4	6,78	49	83,05	6	10,17
LENGUAJE			34	57,63	22	37,29	3	5,08
INGLES			31	52,54	25	42,37	3	5,08
MATEMATICAS			41	69,49	16	27,12	2	3,39
INFORMATICA			15	25,42	39	66,10	5	8,47
EDUFISICA					56	94,92	3	5,08
ARTISTICA					51	86,44	8	13,56
ETICA			8	13,56	49	83,05	2	3,39
ESTADISTICA			19	32,20	35	59,32	5	8,47



ESTUDIANTES DE CUARTO GRADO TOTAL: 62

AREAS	BAJO	%	BASICO	%	ALTO	%	SUPERIOR	%
CIENCIAS NATURALES	5	8,06	35	56,45	20	32,26	2	3,23
SOCIALES			6	9,68	47	75,81	9	14,52
RELIGION			2	3,23	50	80,65	10	16,13
LENGUAJE	6	9,68	44	70,97	12	19,35		
INGLES			29	46,77	33	53,23		
MATEMATICAS	6	9,68	45	72,58	10	16,13	1	1,61
INFORMATICA			21	33,87	38	61,29	3	4,84
EDUFISICA					52	83,87	10	16,13
ARTISTICA			2	3,23	19	30,65	41	66,13
ETICA			26	41,94	34	54,84	2	3,23
ESTADISTICA			48	77,42	14	22,58		
DESARROLLO SOCIOEMOCIONAL							62	100,00



ESTUDIANTES DE QUINTO GRADO TOTAL: 74

AREAS	BAJO	%	BASICO	%	ALTO	%	SUPERIOR	%
CIENCIAS NATURALES			57	77,03	16	21,62		
SOCIALES	1	1,35	38	51,35	35	47,30		
RELIGION			6	8,11	55	74,32	12	16,22
LENGUAJE			34	45,95	37	50,00	2	2,70
INGLES	1	1,35	35	47,30	34	45,95	4	5,41
MATEMATICAS	1	1,35	54	72,97	19	25,68		
INFORMATICA	1	1,35	27	36,49	39	52,70	7	9,46
EDUFISICA					73	98,65		
ARTISTICA			3	4,05	48	64,86	22	29,73
ETICA			32	43,24	37	50,00	4	5,41
ESTADISTICA	1	1,35	55	74,32	18	24,32		
DESARROLLO SOCIOEMOCIONAL							73	98,65



ESTUDIANTES DE SEXTO GRADO TOTAL:69

AREAS	BAJO	%	BASICO	%	ALTO	%	SUPERIOR	%
CIENCIAS NATURALES			42	60,87	27	39,13		
SOCIALES			27	39,13	42	60,87		
RELIGION			1	1,45	68	98,55		
LENGUAJE			42	60,87	27	39,13		
INGLES	1	1,45	47	68,12	21	30,43		
MATEMATICAS			57	82,61	12	17,39		
INFORMATICA			52	75,36	17	24,64		
EDUFISICA					25	36,23	44	63,77
ARTISTICA			1	1,45	42	60,87	26	37,68
ETICA			11	15,94	55	79,71	3	4,35
ESTADISTICA			56	81,16	13	18,84		



ESTUDIANTES DE SÉPTIMO GRADO TOTAL:83

AREAS	BAJO	%	BASICO	%	ALTO	%	SUPERIOR	%
CIENCIAS NATURALES	8	9,64	70	84,34	5	6,02		
SOCIALES	6	7,23	65	78,31	12	14,46		
RELIGION			26	31,33	54	65,06	3	3,61
LENGUAJE	8	9,64	70	84,34	5	6,02		
INGLES	8	9,64	63	75,90	11	13,25	1	1,20
MATEMATICAS	9	10,84	64	77,11	6	7,23	4	4,82
INFORMATICA			59	71,08	22	26,51	2	2,41
EDUFISICA			2	2,41	60	72,29	21	25,30
ARTISTICA					29	34,94	54	65,06
ETICA	1	1,20	23	27,71	53	63,86	6	7,23
ESTADISTICA			63	75,90	19	22,89	1	1,20



ESTUDIANTES DE OCTAVO GRADO TOTAL:55

AREAS	BAJO	%	BASICO	%	ALTO	%	SUPERIOR	%
CIENCIAS NATURALES	8	14,55	37	67,27	10	18,18		
SOCIALES	8	14,55	35	63,64	12	21,82		
RELIGION					20	36,36	35	63,64
LENGUAJE	8	14,55	37	67,27	10	18,18		
INGLES	3	5,45	43	78,18	8	14,55	1	1,82
MATEMATICAS	11	20,00	37	67,27	7	12,73		
INFORMATICA			21	38,18	33	60,00	1	1,82
EDUFISICA					43	78,18	12	21,82
ARTISTICA			4	7,27	28	50,91	23	41,82
ETICA			9	16,36	31	56,36	15	27,27
ESTADISTICA			17	30,91	37	67,27	1	1,82



ESTUDIANTES DE NOVENO GRADO TOTAL: 77

AREAS	BAJO	%	BASICO	%	ALTO	%	SUPERIOR	%
CIENCIAS NATURALES	7	9,09	50	64,94	20	25,97		
SOCIALES	9	11,69	57	74,03	11	14,29		
RELIGION	1	1,30	37	48,05	39	50,65		
LENGUAJE	7	9,09	50	64,94	20	25,97		
INGLES	8	10,39	55	71,43	14	18,18		
MATEMATICAS	16	20,78	52	67,53	9	11,69		
INFORMATICA	1	1,30	18	23,38	49	63,64	9	11,69
EDUFISICA			1	1,30	49	63,64	27	35,06
ARTISTICA			3	3,90	27	35,06	47	61,04
ETICA			1	1,30	76	98,70		
ESTADISTICA			5	6,49	56	72,73	16	20,78



ESTUDIANTES DE DÉCIMO GRADO TOTAL:69

AREAS	BAJO	%	BASICO	%	ALTO	%	SUPERIOR	%
QUIMICA	1	1,45	52	75,36	15	21,74	1	1,45
FISICA	1	1,45	56	81,16	12	17,39		
RELIGION					13	18,84	56	81,16
LENGUAJE			32	46,38	36	52,17	1	1,45
INGLES			47	68,12	21	30,43	1	1,45
MATEMATICAS	1	1,45	49	71,01	15	21,74	4	5,80
INFORMATICA			34	49,28	33	47,83	2	2,90
EDUFISICA			1	1,45	48	69,57	20	28,99
ARTISTICA					37	53,62	32	46,38
ETICA			1	1,45	25	36,23	43	62,32
FILOSOFIA	1	1,45	65	94,20	3	4,35		
CIENCIAS POLITICAS	1	1,45	65	94,20	3	4,35		
ELABORACION – DOCUMENTOS	1	1,45	42	60,87	25	36,23		
SEGURIDAD Y SALUD			15	21,74	51	73,91	3	4,35
ATENCION AL CLIENTE			17	24,64	50	72,46		



ESTUDIANTES DE UNDÉCIMO GRADO TOTAL: 83

AREAS	BAJO	%	BASICO	%	ALTO	%	SUPERIOR	%
QUIMICA			68	81,93	15	18,07		
FISICA			74	89,16	9	10,84		
RELIGION					19	22,89	64	77,11
LENGUAJE			60	72,29	23	27,71		
INGLES			53	63,86	28	33,73	2	2,41
MATEMATICAS			67	80,72	14	16,87	2	2,41
INFORMATICA			4	4,82	73	91,57	3	3,61
EDUFISICA					52	62,65	31	37,35
ARTISTICA			6	7,23	40	48,19	37	44,58
ETICA			8	9,64	37	44,58	38	45,78
FILOSOFIA			80	96,39	3	3,61		
CIENCIAS POLITICAS			75	90,36	8	9,64		
RECURSOS, CONTABLES Y FINANCIEROS			24	28,92	59	71,08		
TRAMITE DOCUMENTOS			37	44,58	44	53,01	2	2,41
DERECHO FUNDAMENTAL AL TRABAJO					24	28,92	59	71,08



ESTADÍSTICA POR ÁREAS SEGÚN NIVELES DE DESEMPEÑO DEFINITIVO APLICA A TODA LA I.E

ÁREA/ASIGNATURA	TOTAL	NIVELES DE DESEMPEÑO							
		BAJO		BÁSICO		ALTO		SUPERIOR	
		#	%	#	%	#	%	#	%
CIENCIAS NATURALES	601	17	2.83	352	58.57	213	35.44	19	3.16
SOCIALES	602	30	4.98	329	54.65	224	37.21	19	3.16
LENGUAJE	753	35	4.65	453	60.16	244	32.40	21	2.79
INGLÉS	754	22	2.92	436	57.82	265	35.15	31	4.11
MATEMÁTICAS	754	48	6.37	503	66.71	176	23.34	27	3.58
INFORMÁTICA	754	2	0.27	273	36.21	373	49.47	106	14.06
RELIGIÓN	753	1	0.13	154	20.45	443	58.83	155	20.58
EDUCACIÓN FÍSICA	753	0	0	7	0.93	321	42.63	425	56.41
ARTÍSTICA	780	0	0	38	4.87	339	43.46	403	51.67
ÉTICA	753	1	0.13	154	20.45	443	58.83	155	20.58
ESTADÍSTICA	602	8	1.33	342	56.81	219	36.38	33	5.48
QUÍMICA	152	1	0.66	120	78.95	30	19.74	1	0.66
FÍSICA	152	1	0.66	130	85.53	20	13.16	1	0.66
FILOSOFÍA	152	1	0.66	145	95.39	6	3.95	0	0
CIENCIAS POLÍTICAS	152	1	0.66	140	92.11	11	7.24	0	0
ELABORACIÓN DOCUMENTOS	69	1	1.45	42	60.87	25	36.23	1	1.45
SEGURIDAD SALUD EN TRABAJO	69	0	0	15	21.74	51	73.91	3	4.35
ATENCIÓN AL CLIENTE	69	0	0	17	24.64	49	71.01	3	4.35
RECURSOS CONTABLES	83	0	0	24	28.92	56	67.47	3	3.61
TRÁMITE DOCUMENTOS	83	0	0	37	44.58	43	51.81	3	3.61
DERECHO FUNDAMENTAL	83	0	0	0	0	16	19.28	67	80.72
DESARROLLO SOCIOEMOCIONAL	135	0	0	0	0	0	0	135	100
DIMENSIÓN SOCIOAFECTIVA	27	0	0	5	18.56	21	77.78	370	3.70
DIMENSIÓN ÉTICA	27	0	0	4	14.81	22	81.48	370	3.70
DIMENSIÓN ESPIRITUAL	27	0	0	0	0	26	96.30	370	3.70
DIMENSIÓN CORPORAL	27	0	0	0	0	26	96.30	370	3.70
DIMENSIÓN COMUNICATIVA	27	0	0	14	51.85	12	44.44	370	3.70
DIMENSIÓN COGNITIVA	27	0	0	16	59.26	10	37.04	370	3.70



CIENCIAS NATURALES Y EDUCACIÓN AMBIENTAL

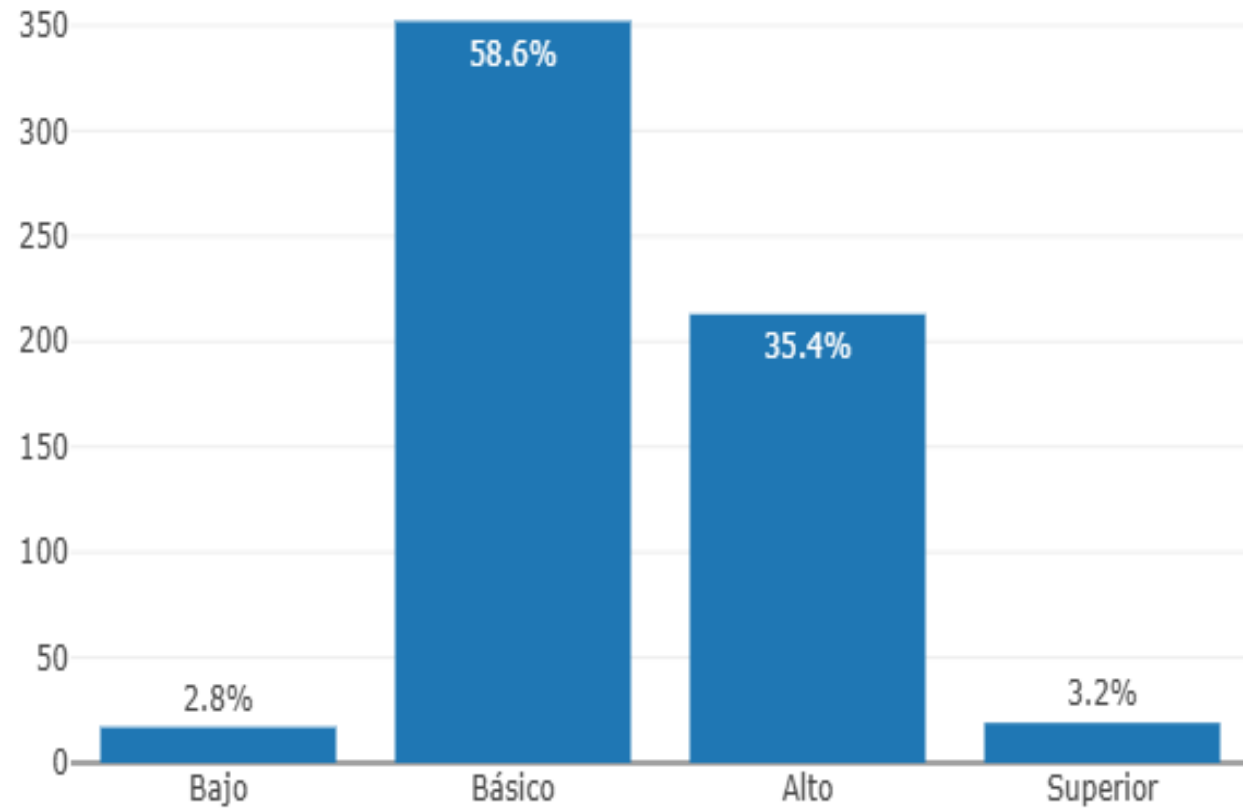



CIENCIAS SOCIALES

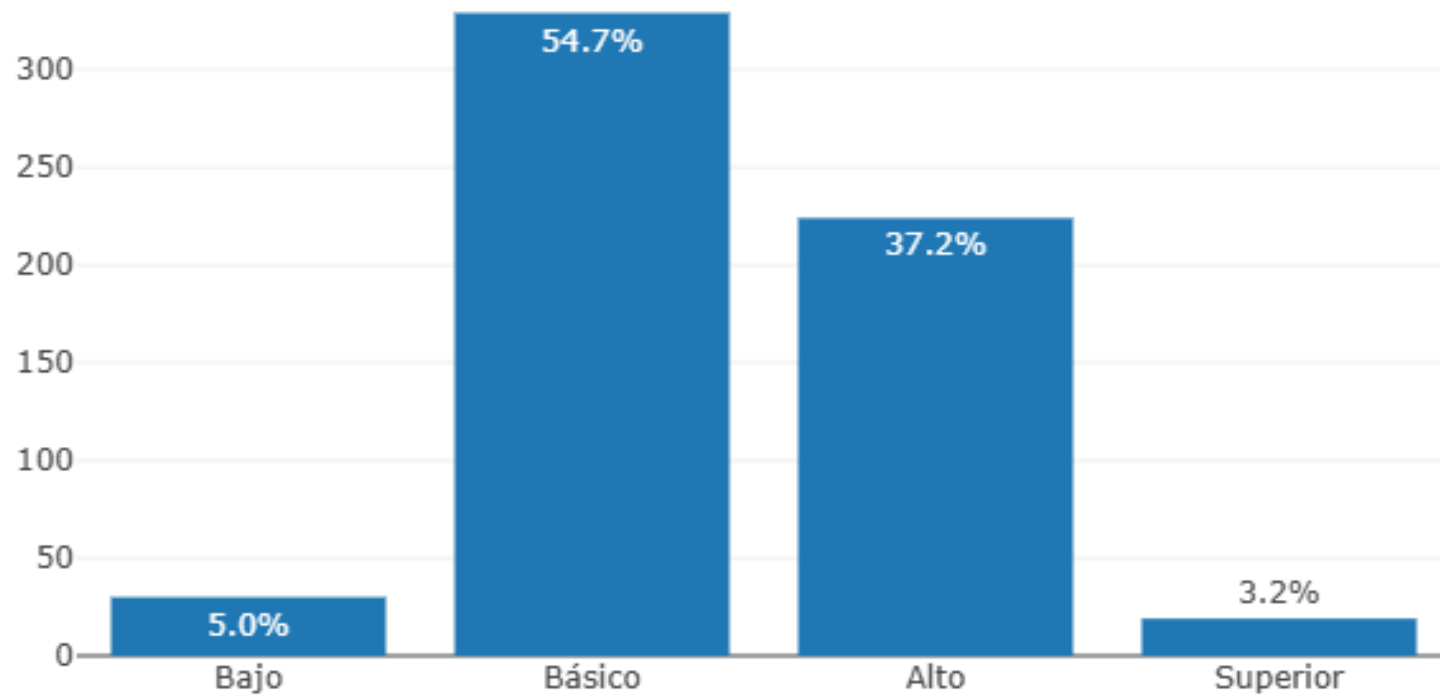



LENGUA CASTELLANA

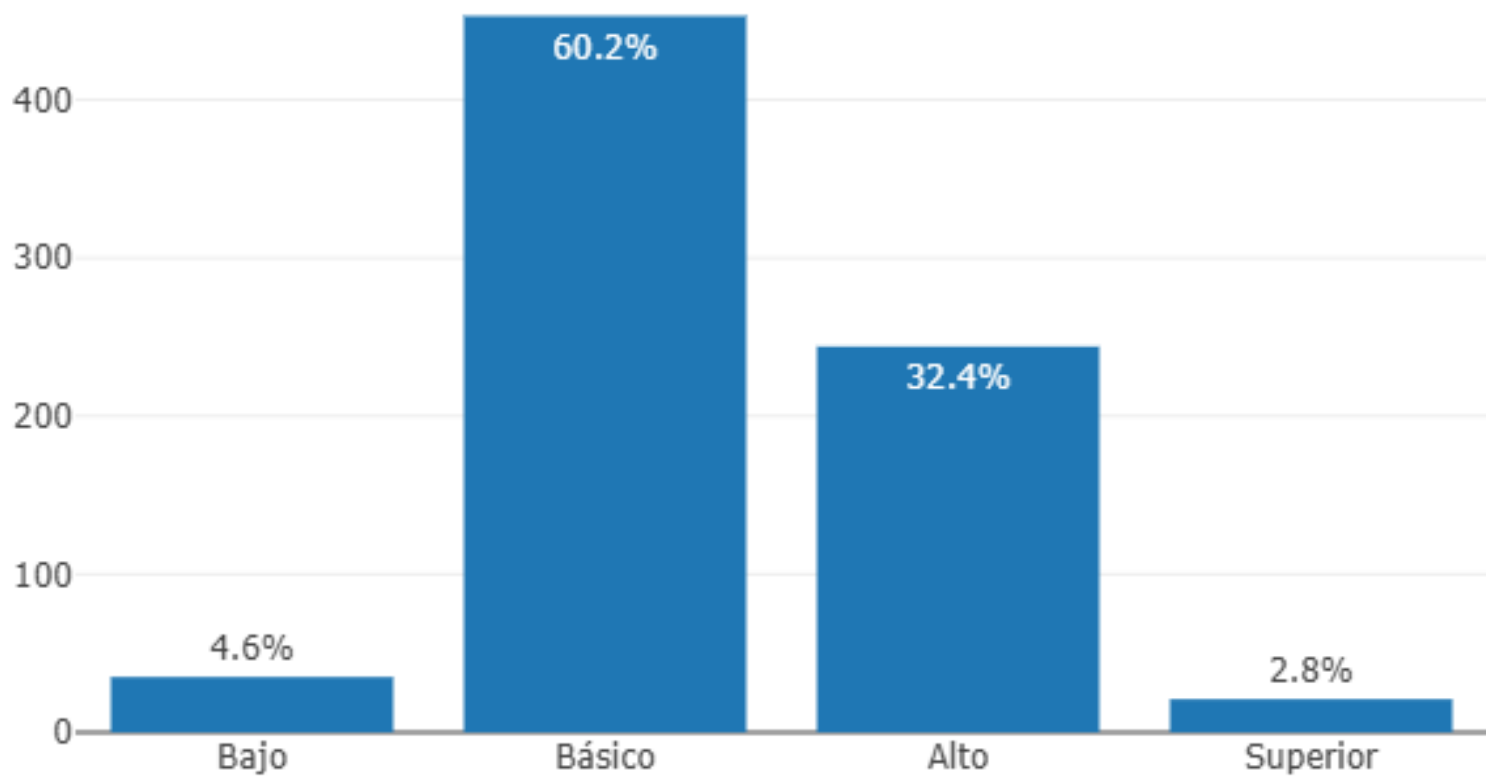



IDIOMA EXTRANJERO (INGLES)

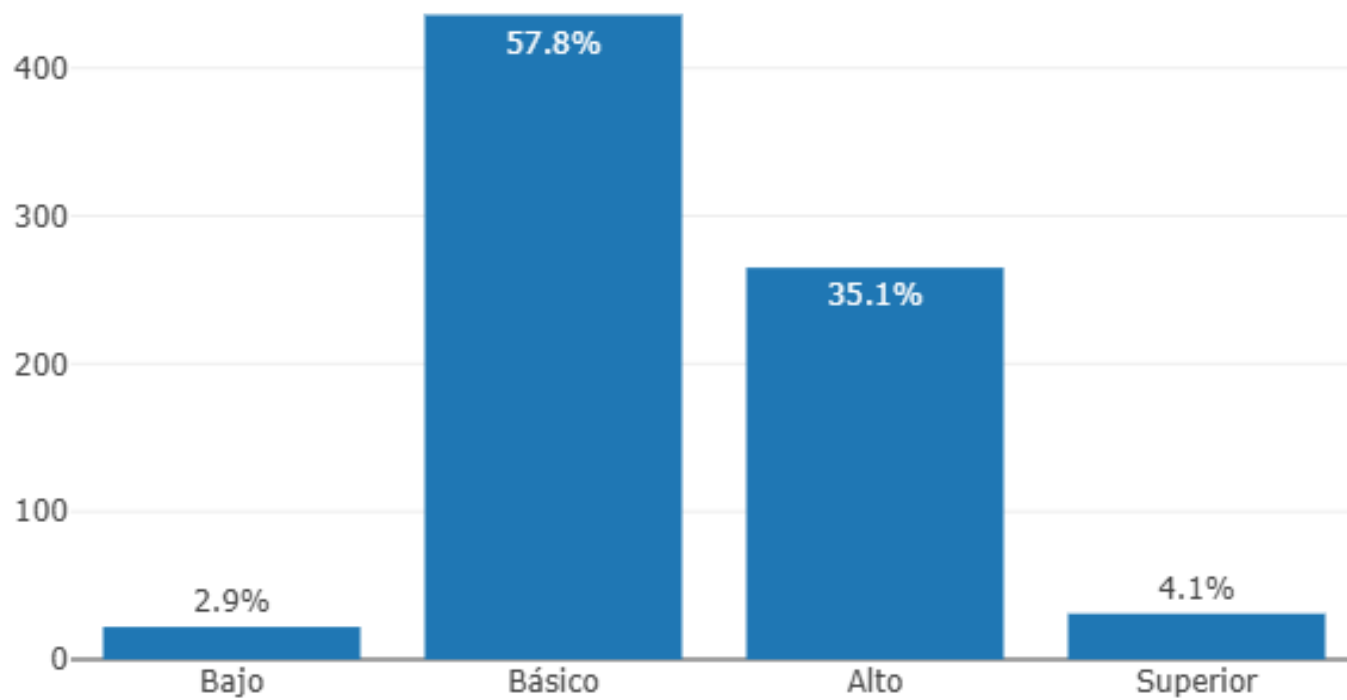



MATEMÁTICAS

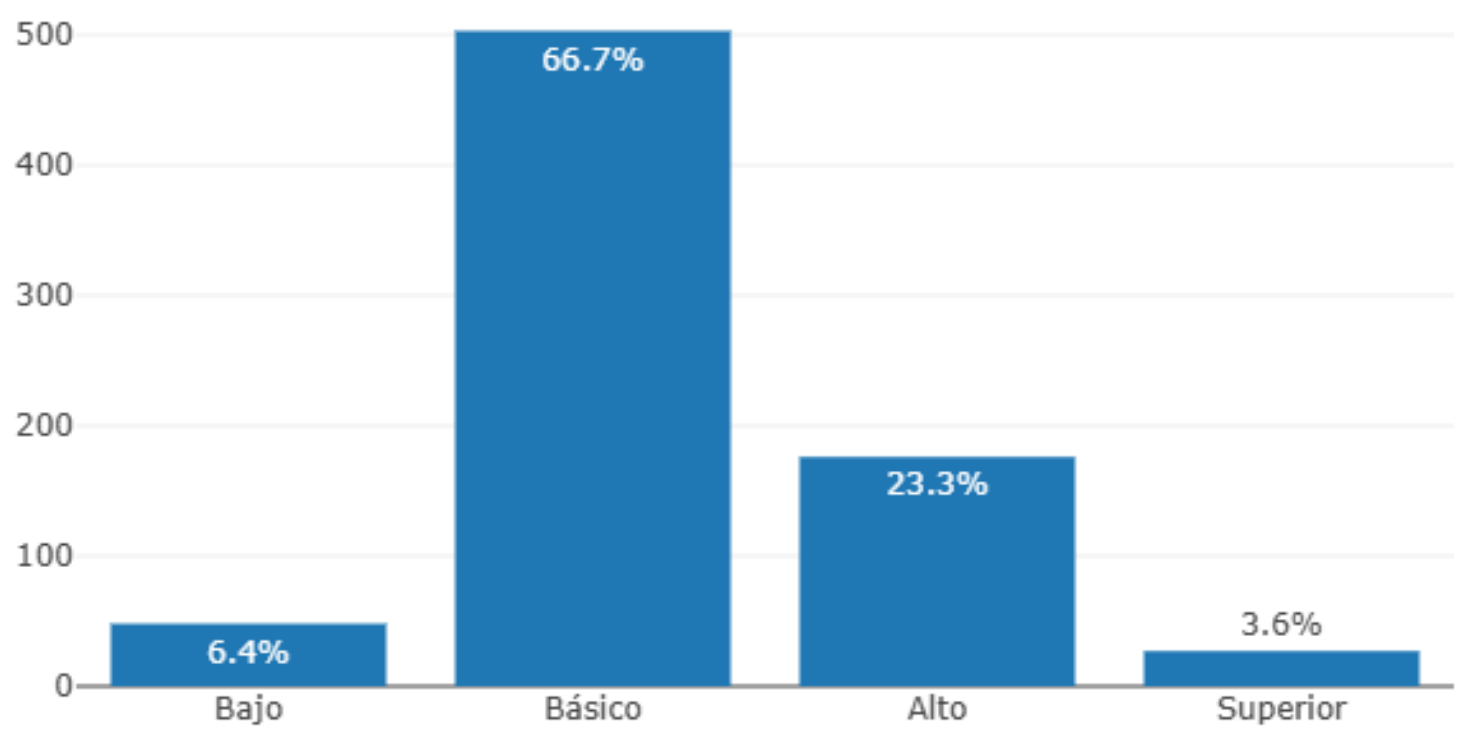



INFORMÁTICA

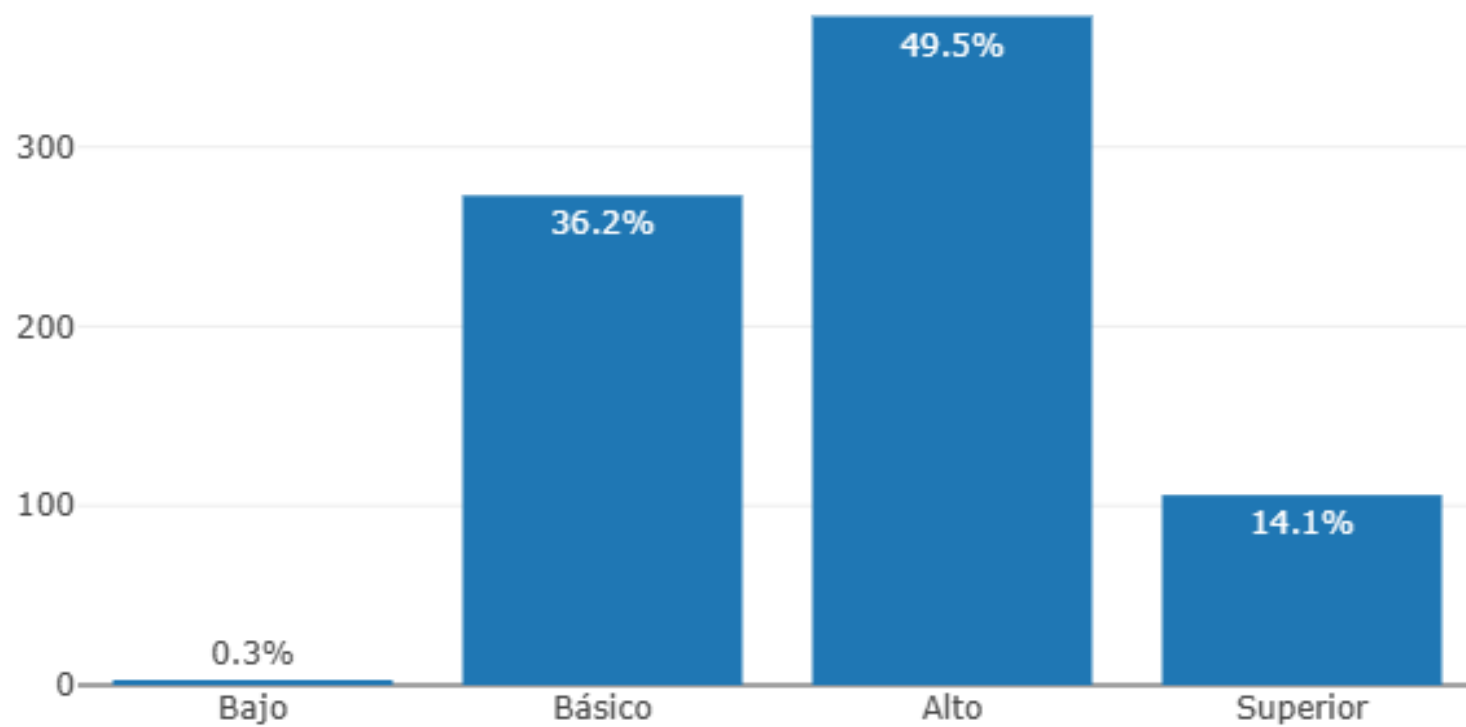



EDUCACION RELIGIOSA

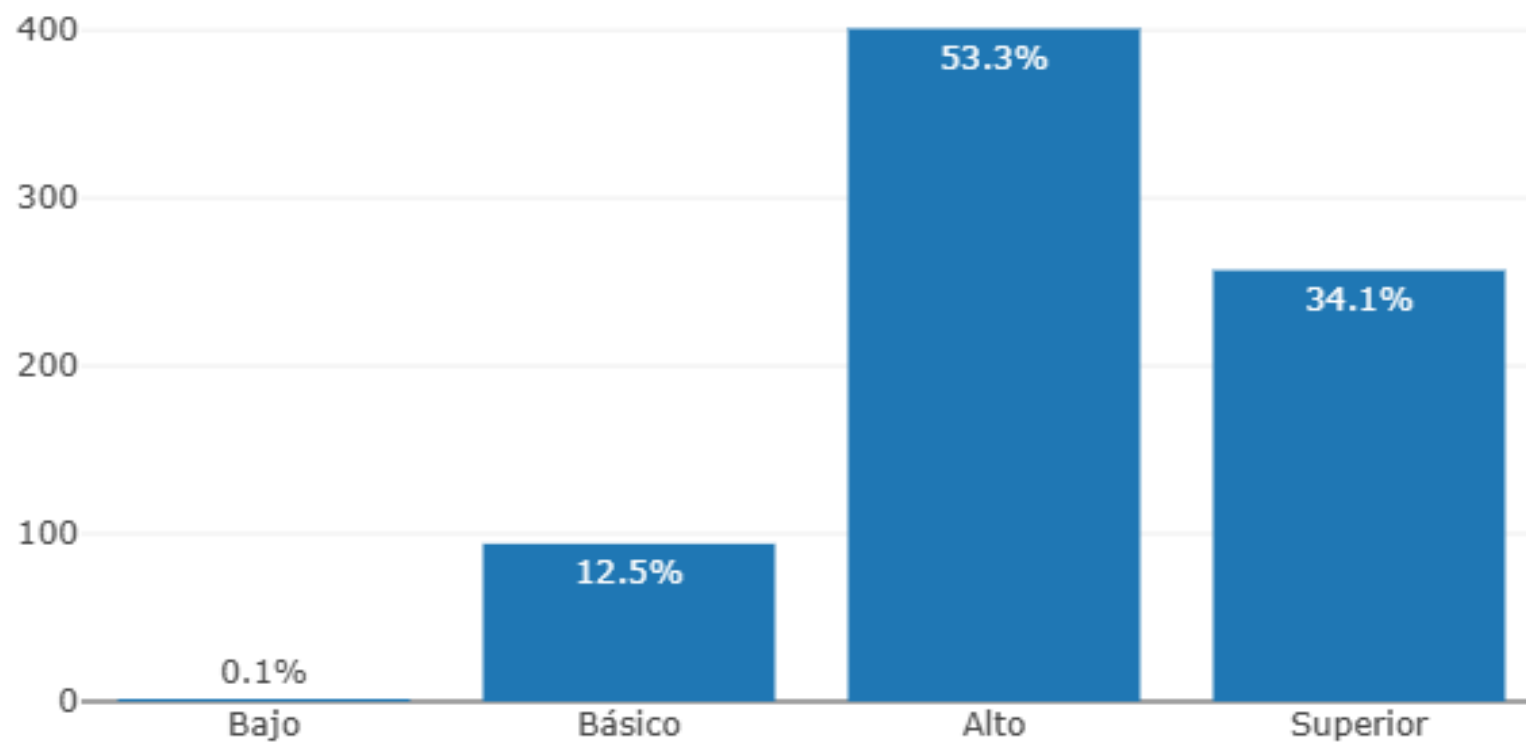



EDUCACION FISICA

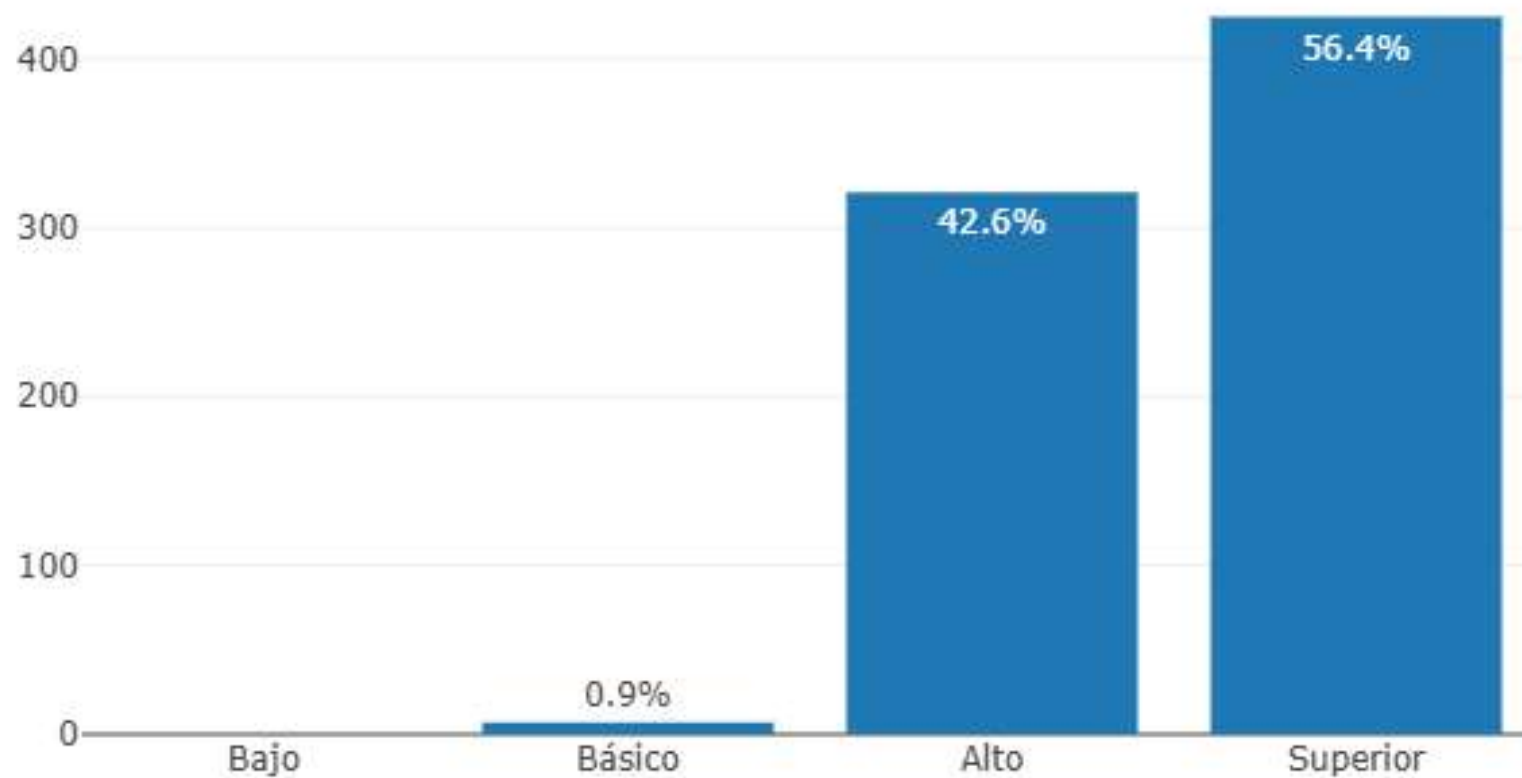



EDUCACIÓN ARTÍSTICA

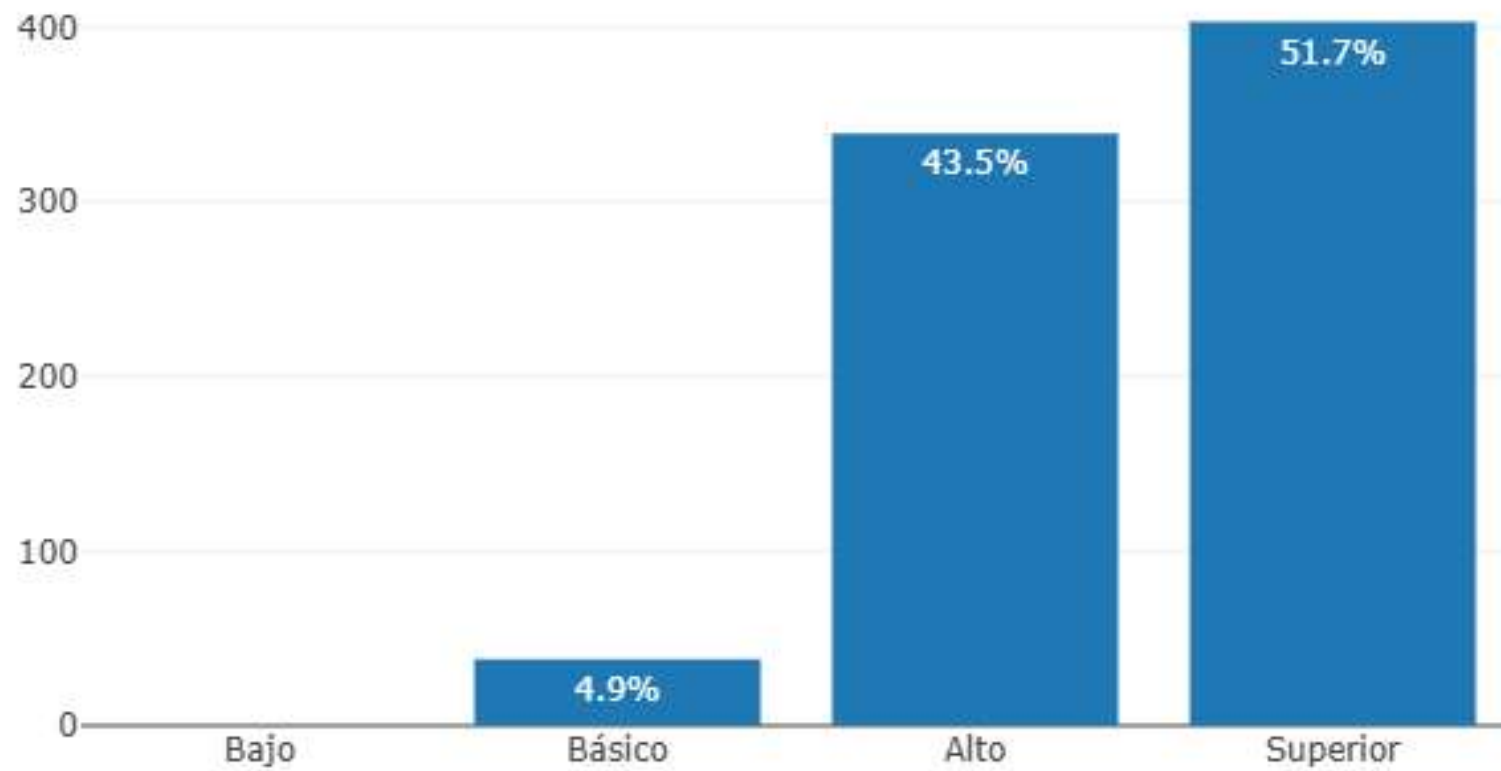



EDUCACIÓN ETICA Y VALORES

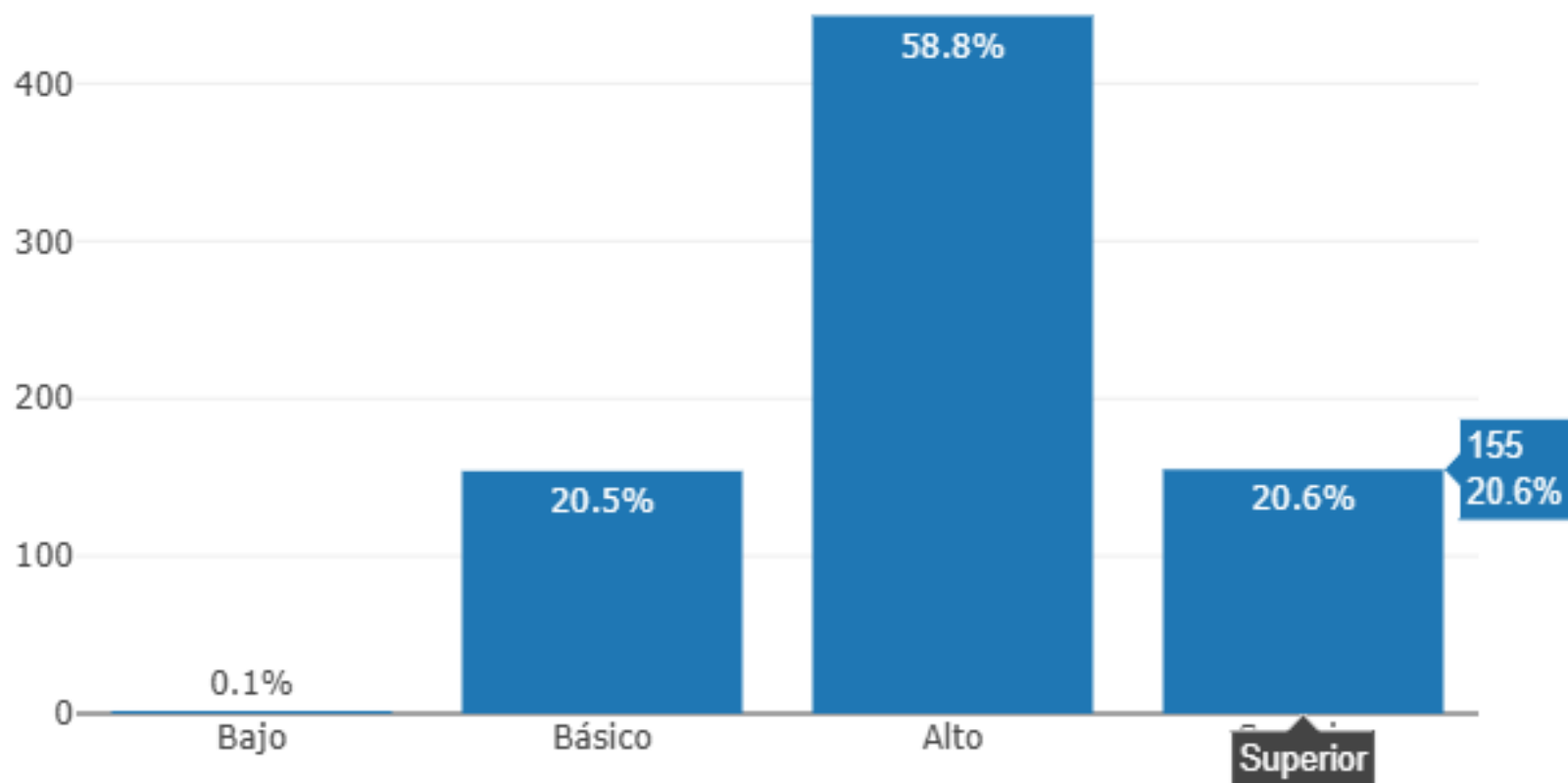



ESTADISTICA

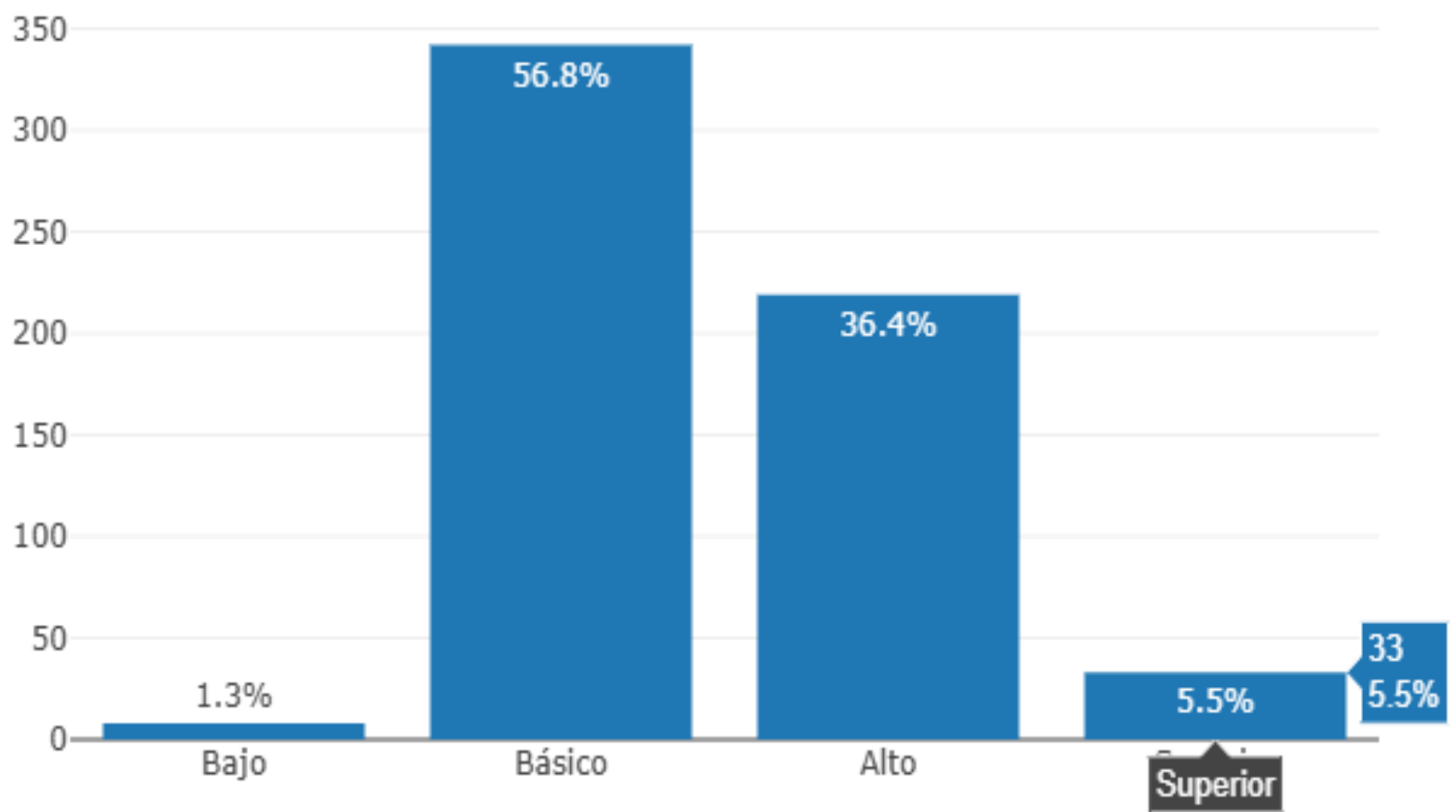



QUÍMICA

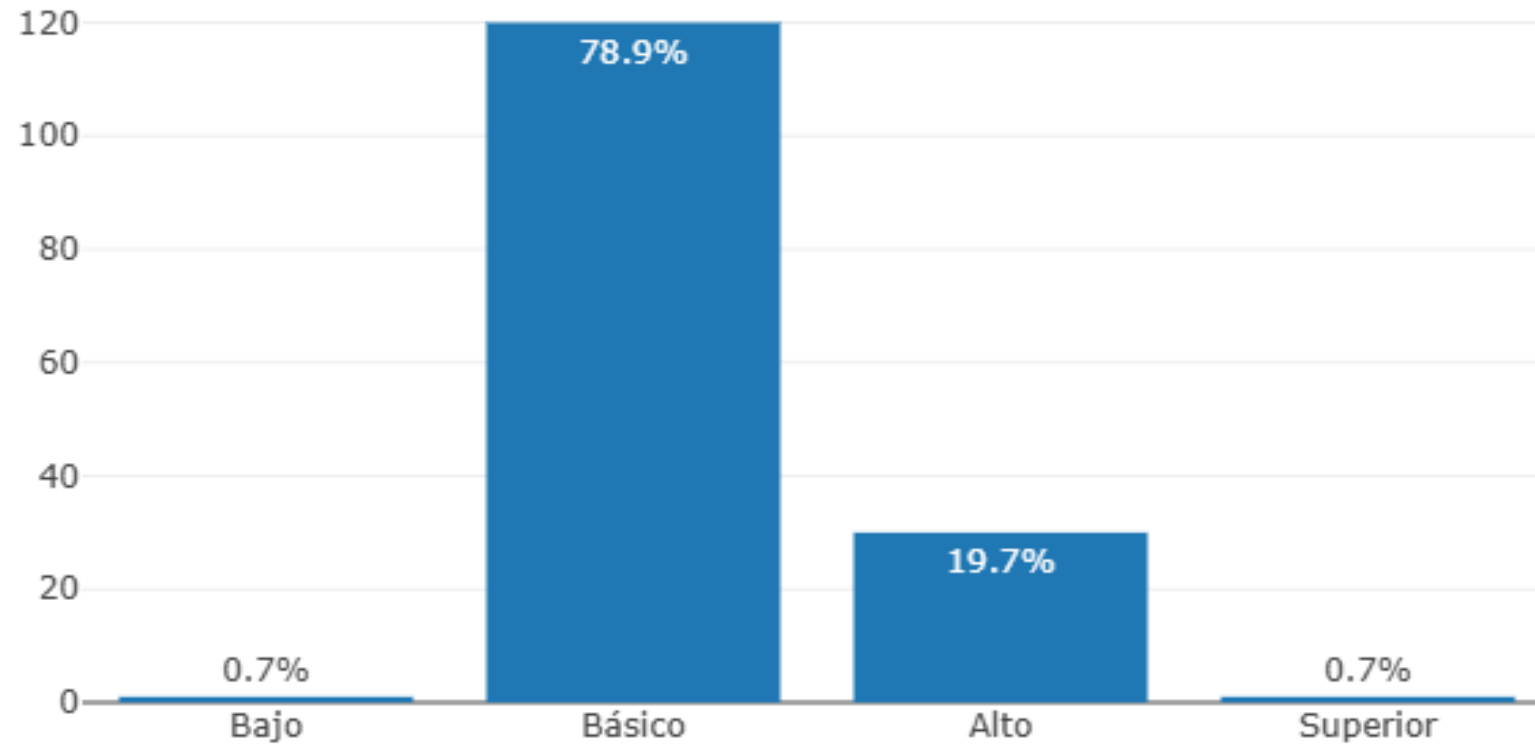



FÍSICA

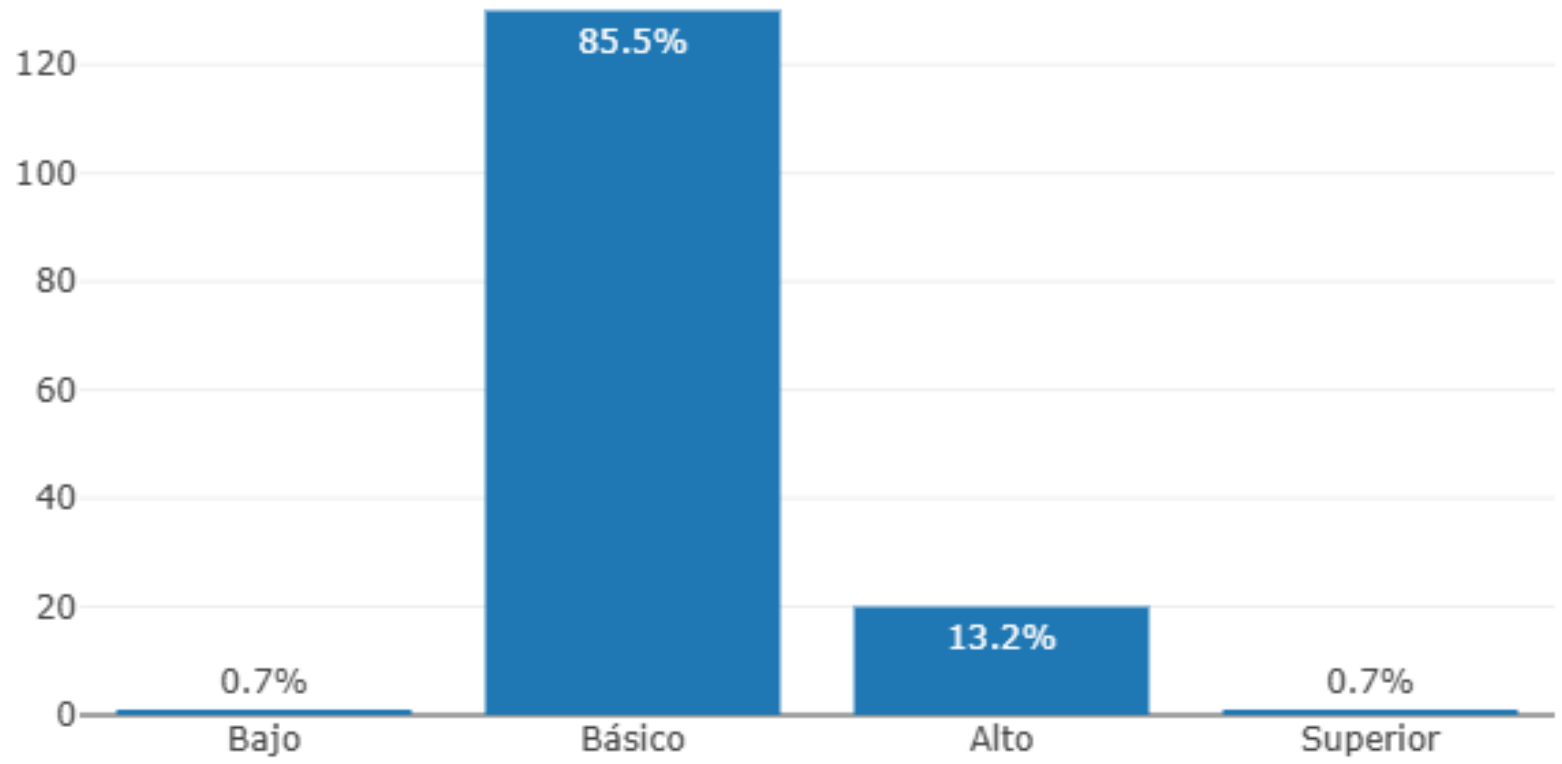



FILOSOFÍA

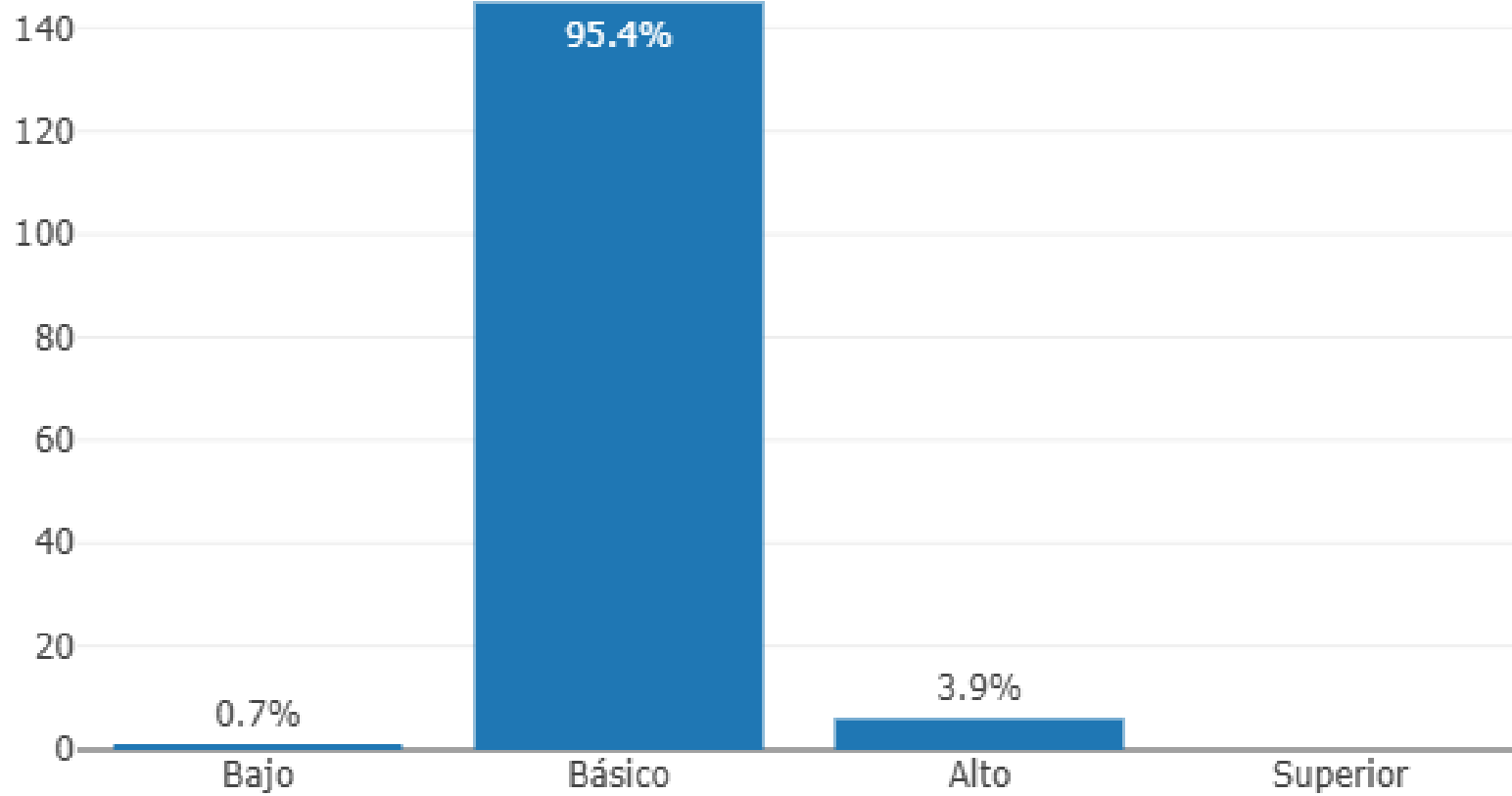



CIENCIAS POLITICAS

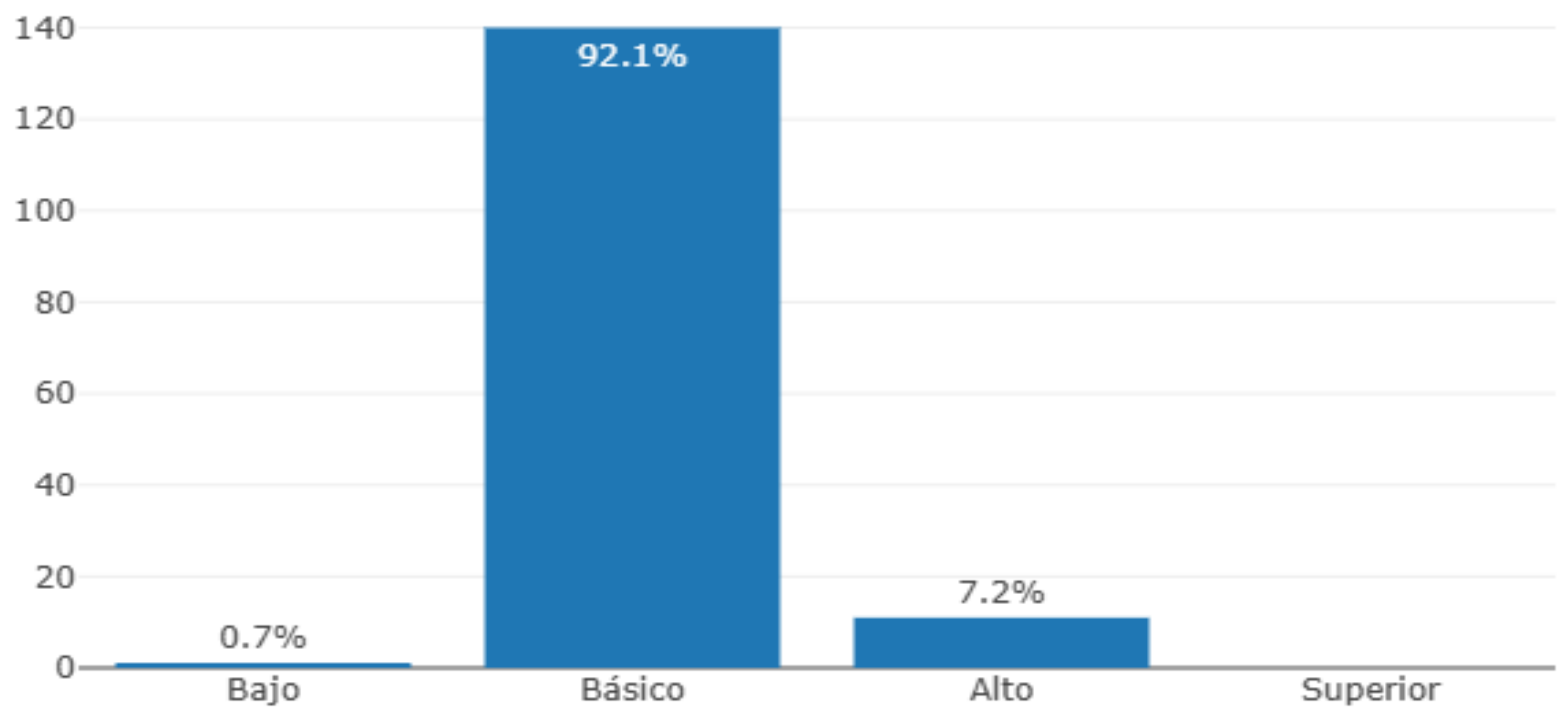



ELABORACION DE DOCUMENTOS

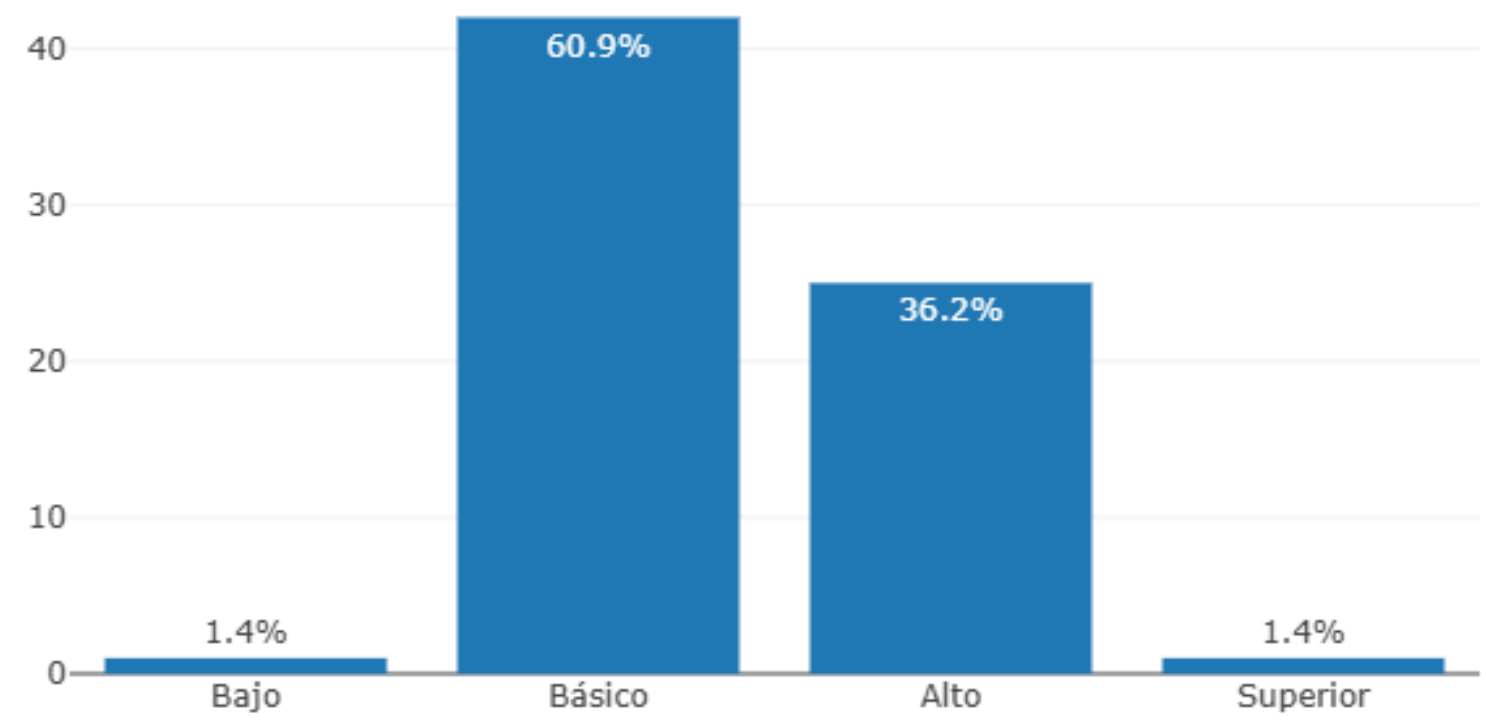



DESARROLLO SOCIO EMOCIONAL

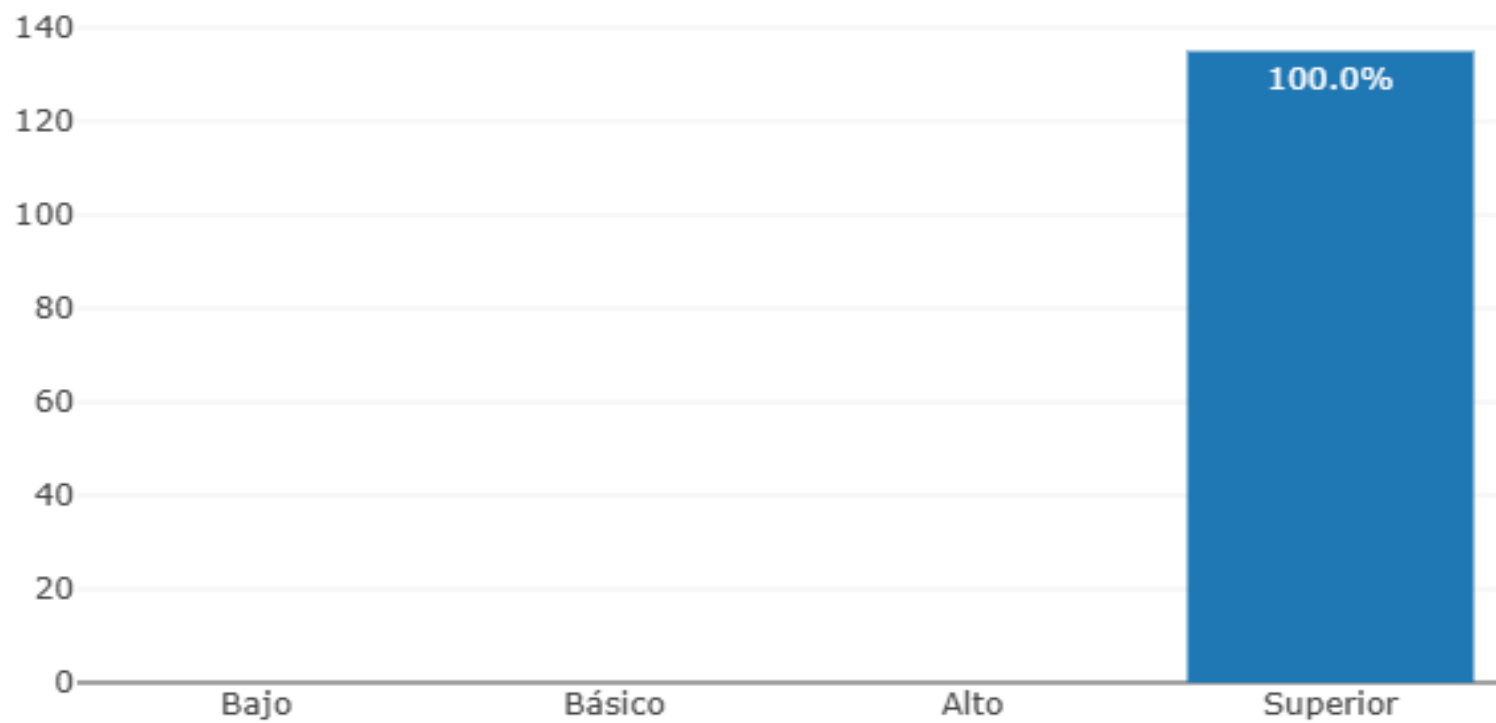



SEGURIDAD Y SALUD EN EL TRABAJO

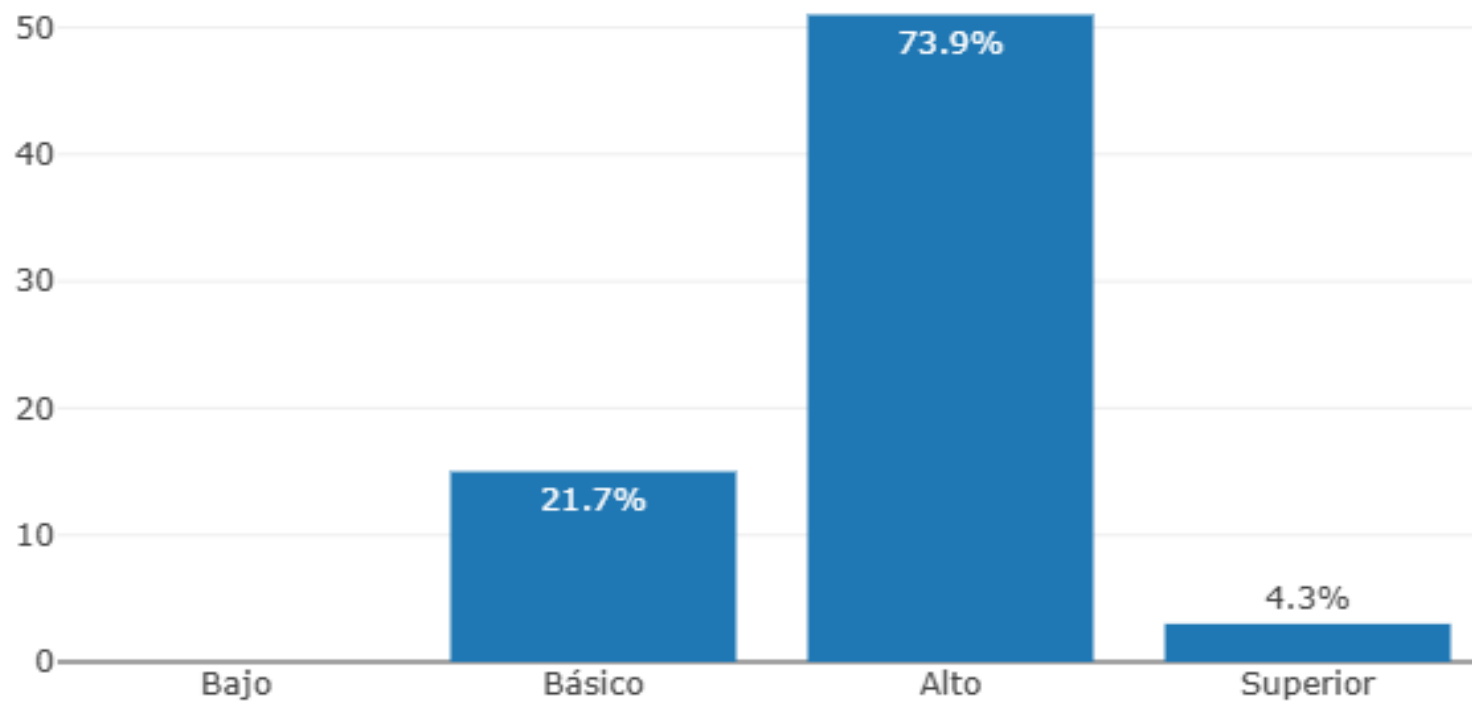



ATENCION AL CLIENTE

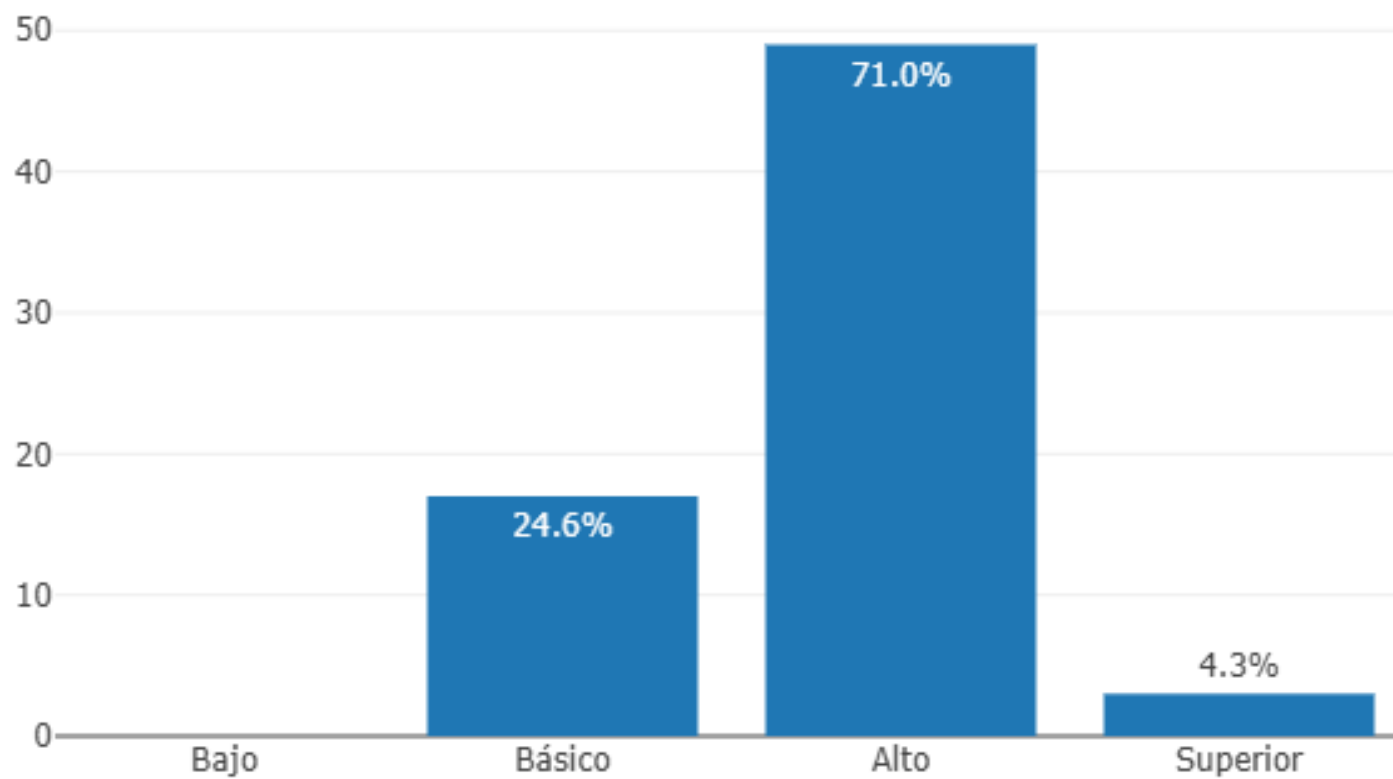



RECURSOS CONTABLES Y FINANCIEROS

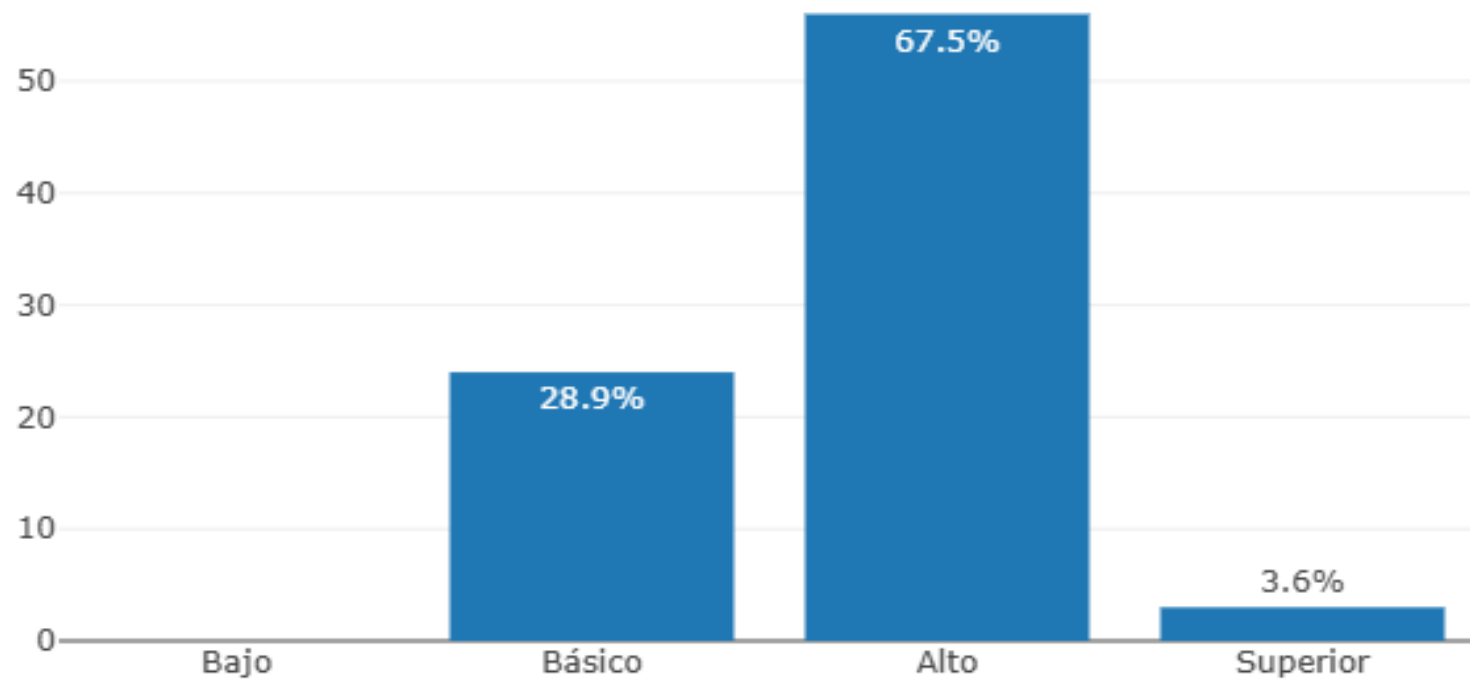



TRAMITAR CORRESPONDENCIA

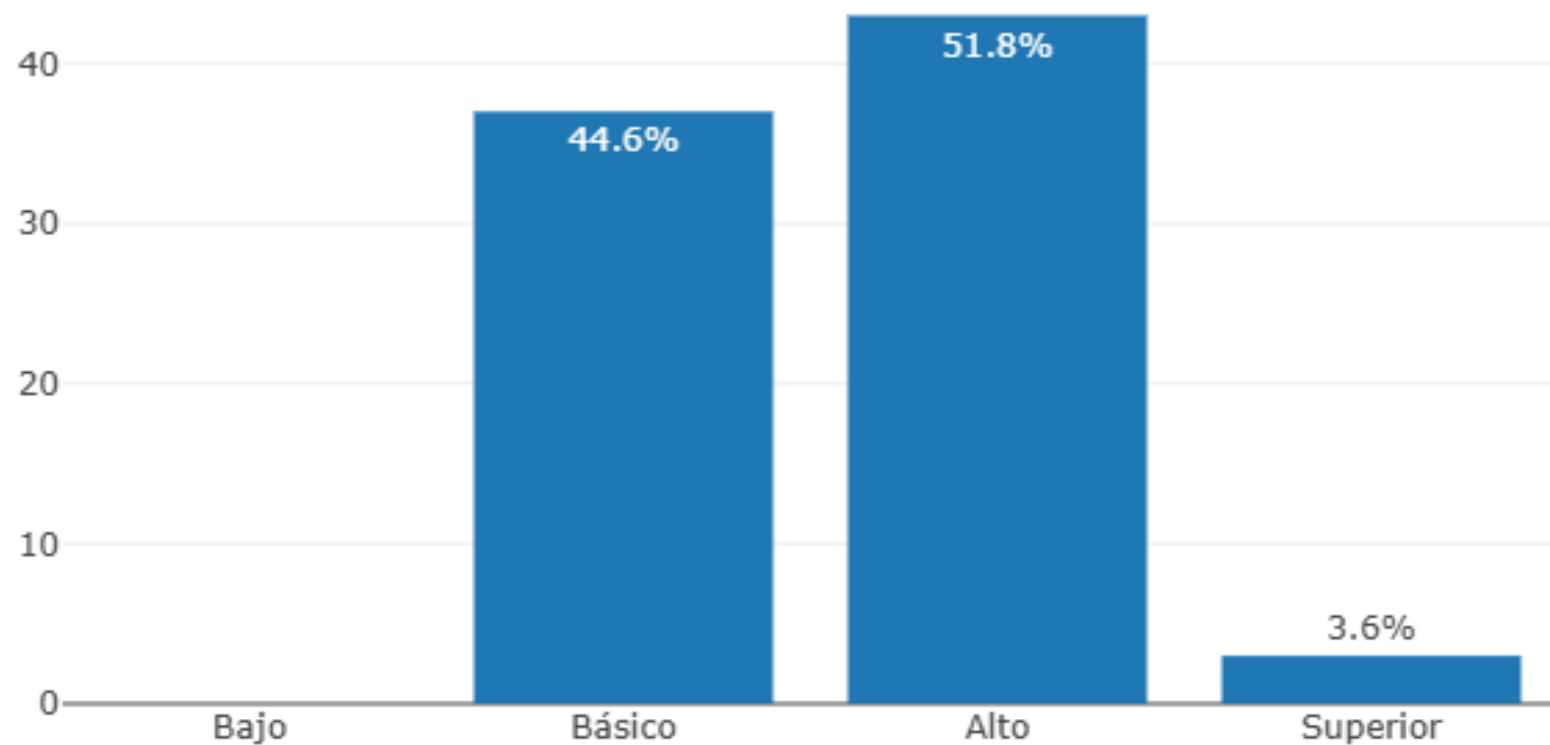



DERECHO FUNDAMENTAL AL TRABAJO

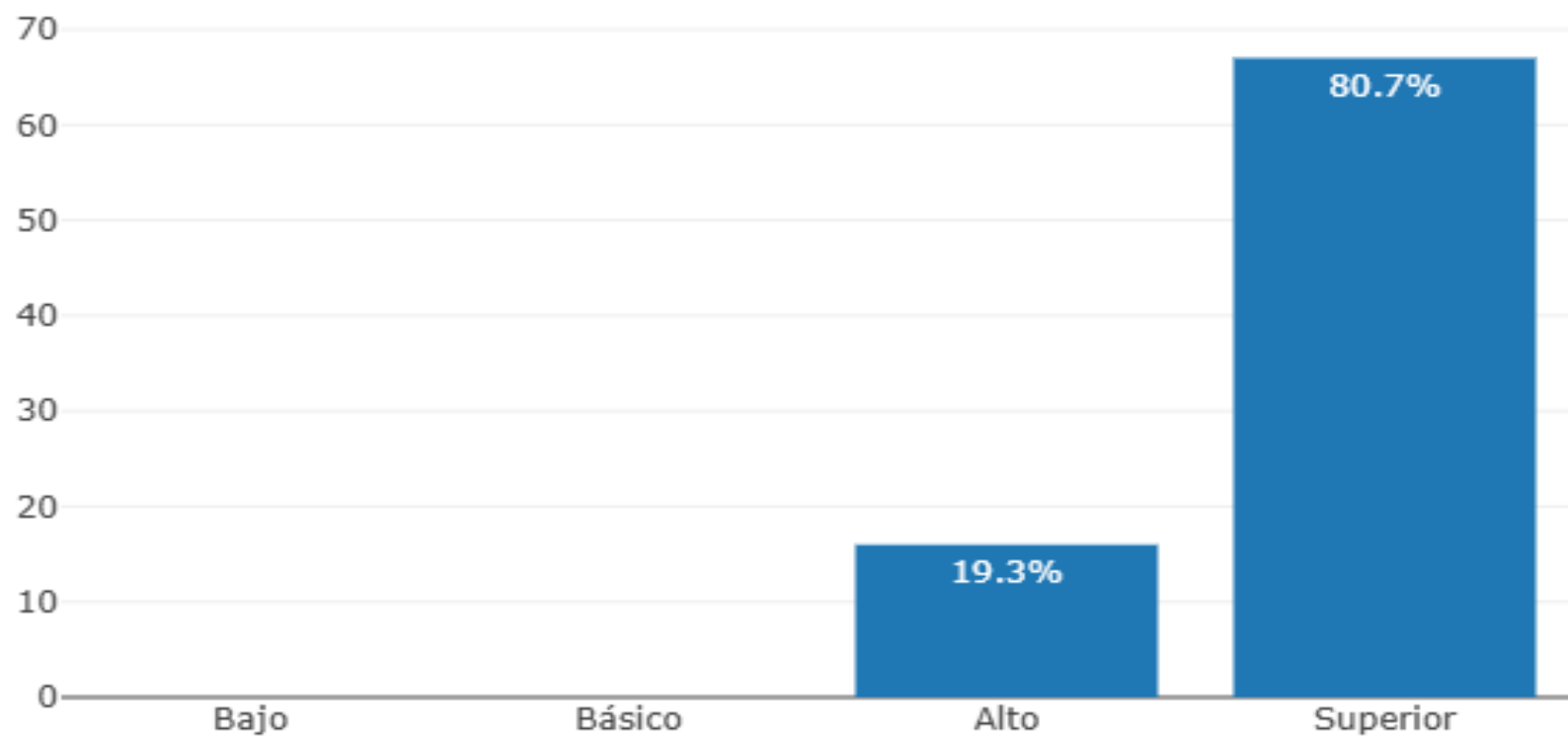



DIMENSION SOCIO AFECTIVA

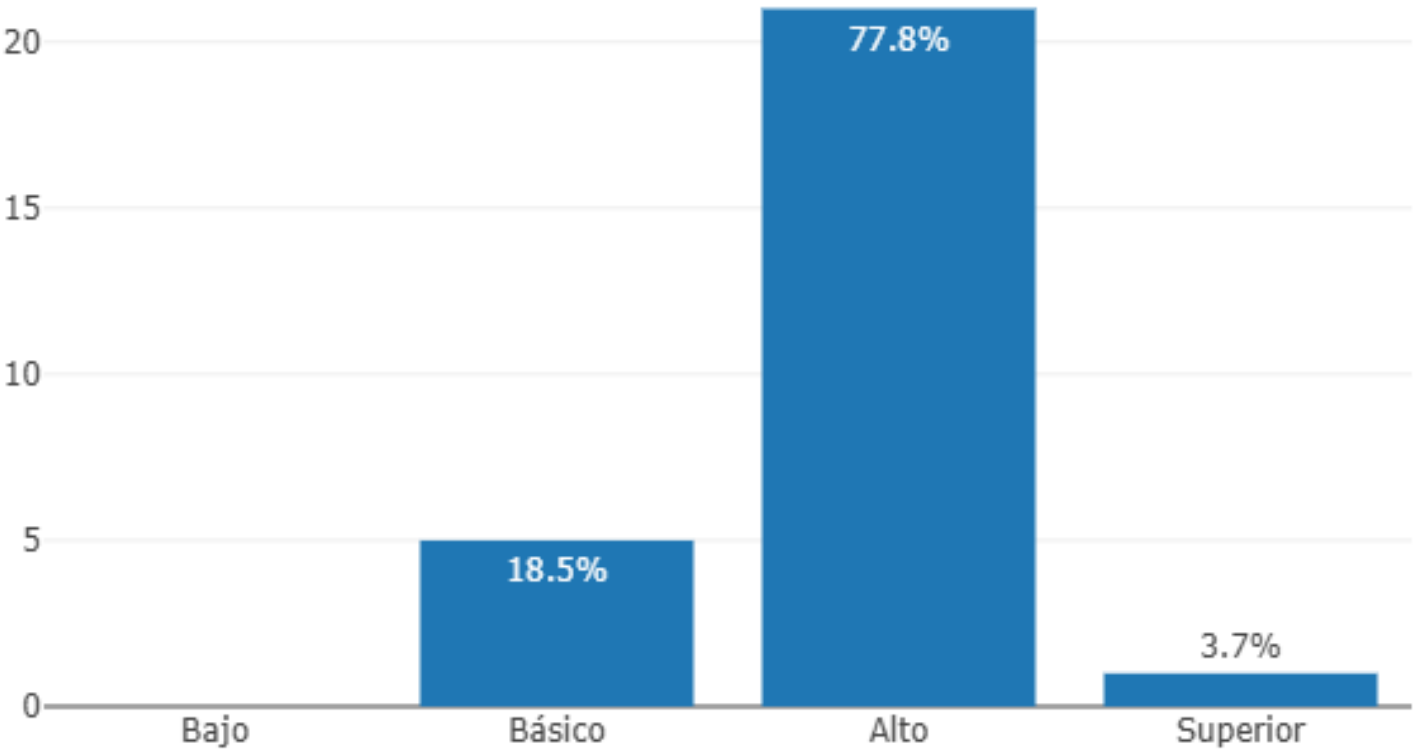



DIMENSIÓN ETICA

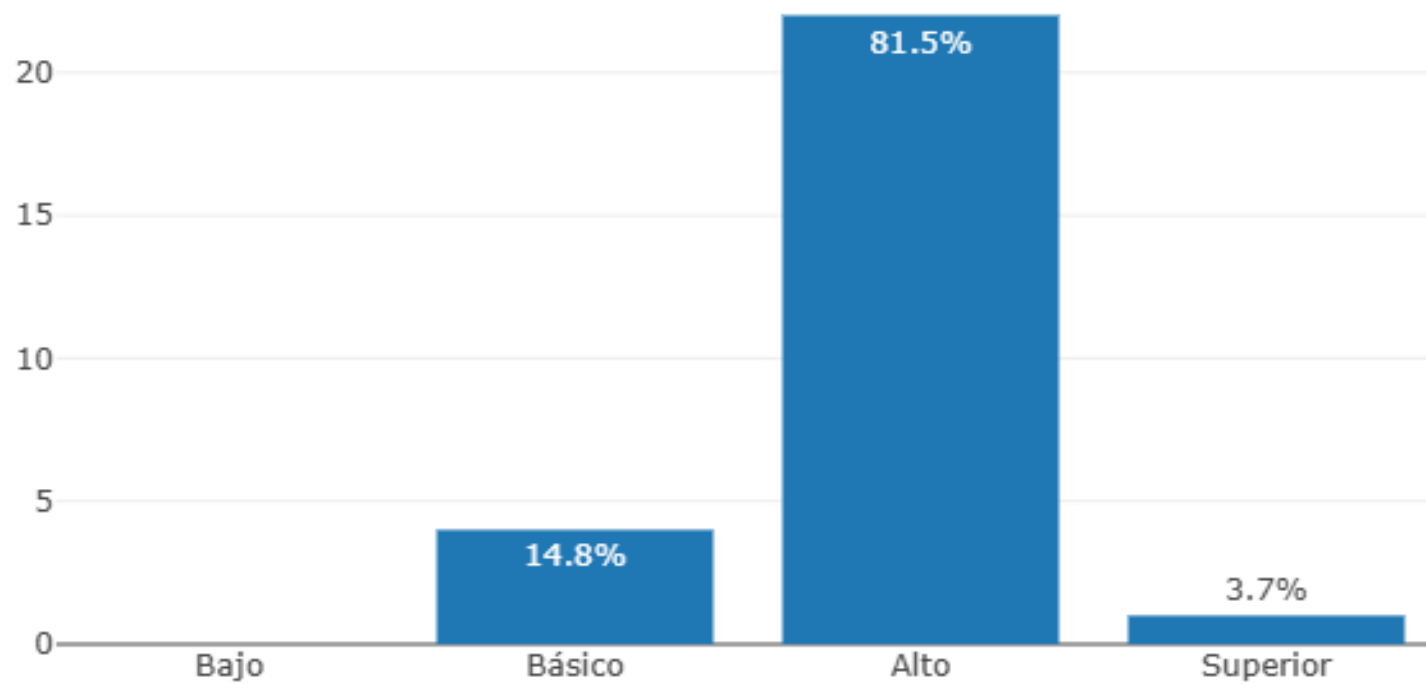



DIMENSIÓN ESPIRITUAL

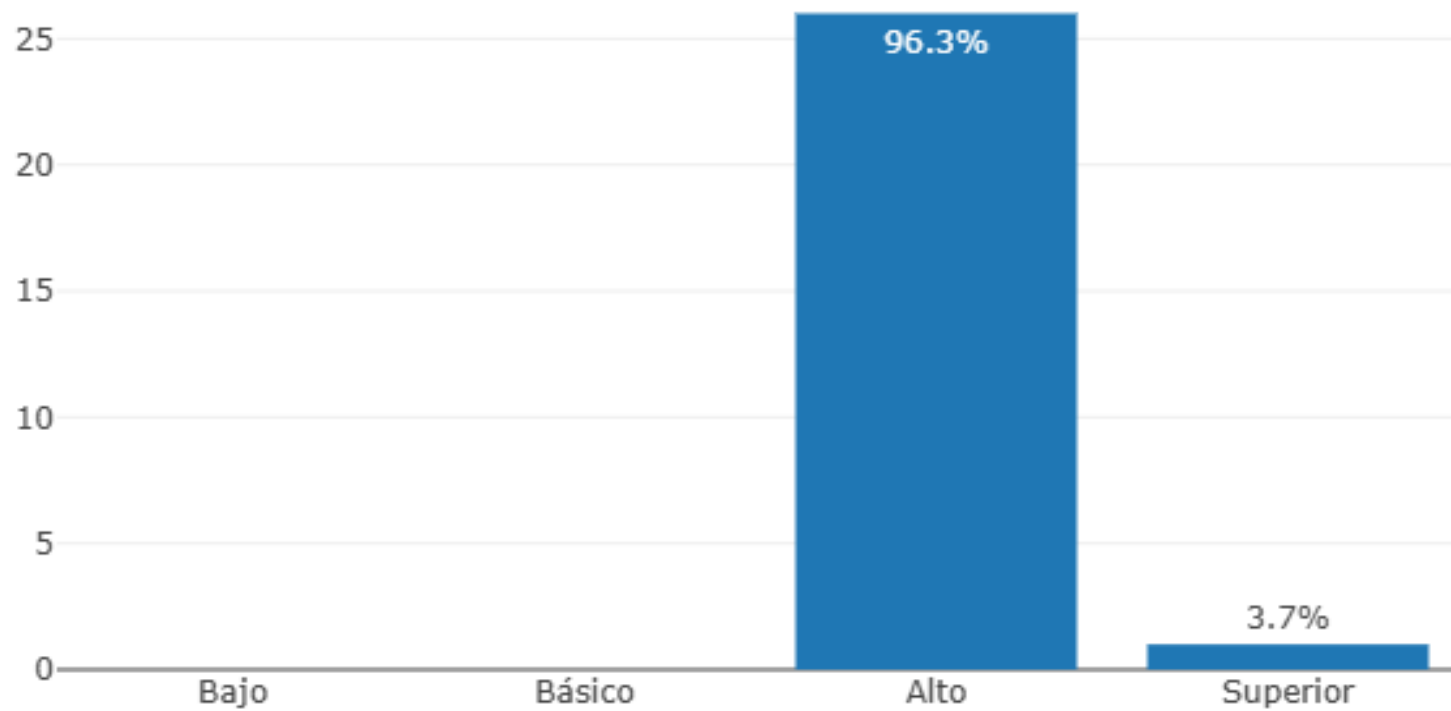



DIMENSIÓN CORPORAL

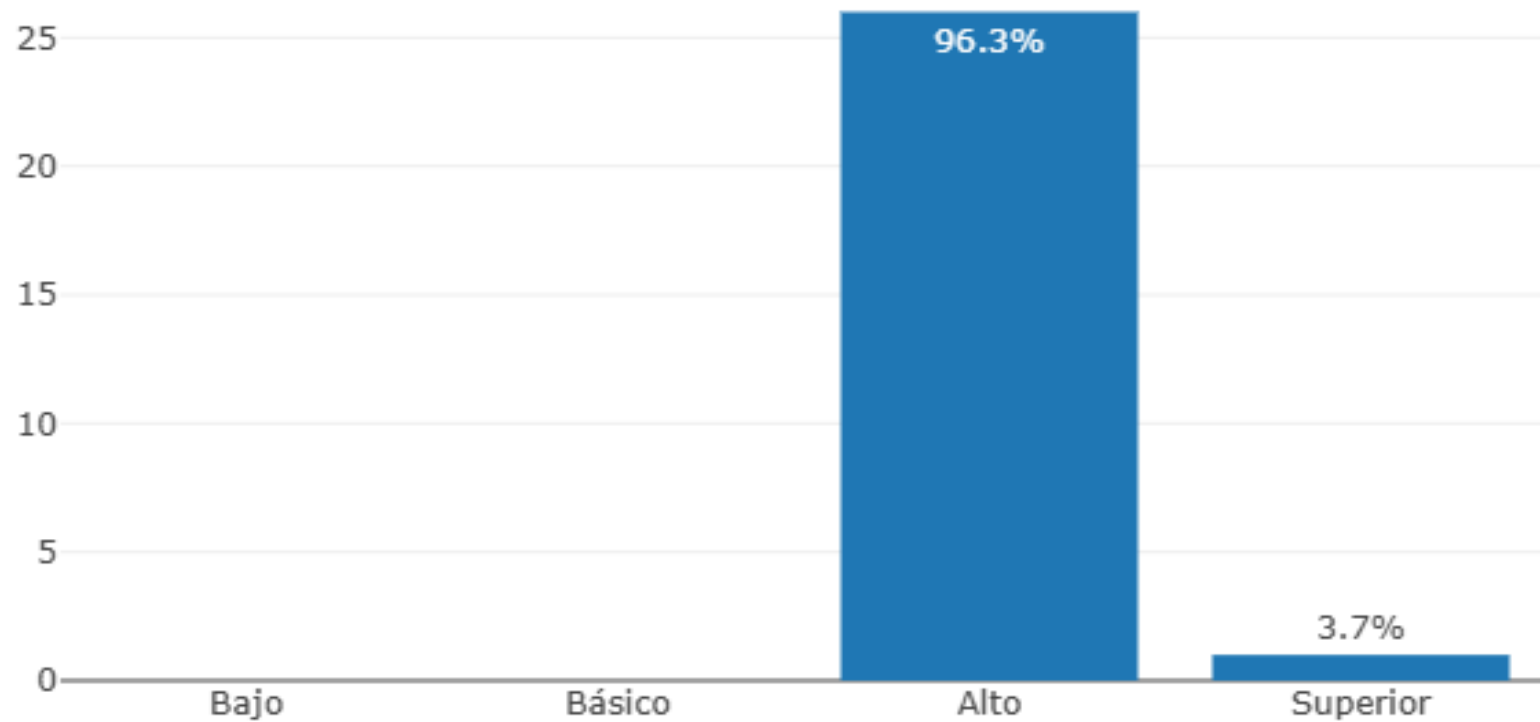



DIMENSIÓN COMUNICATIVA

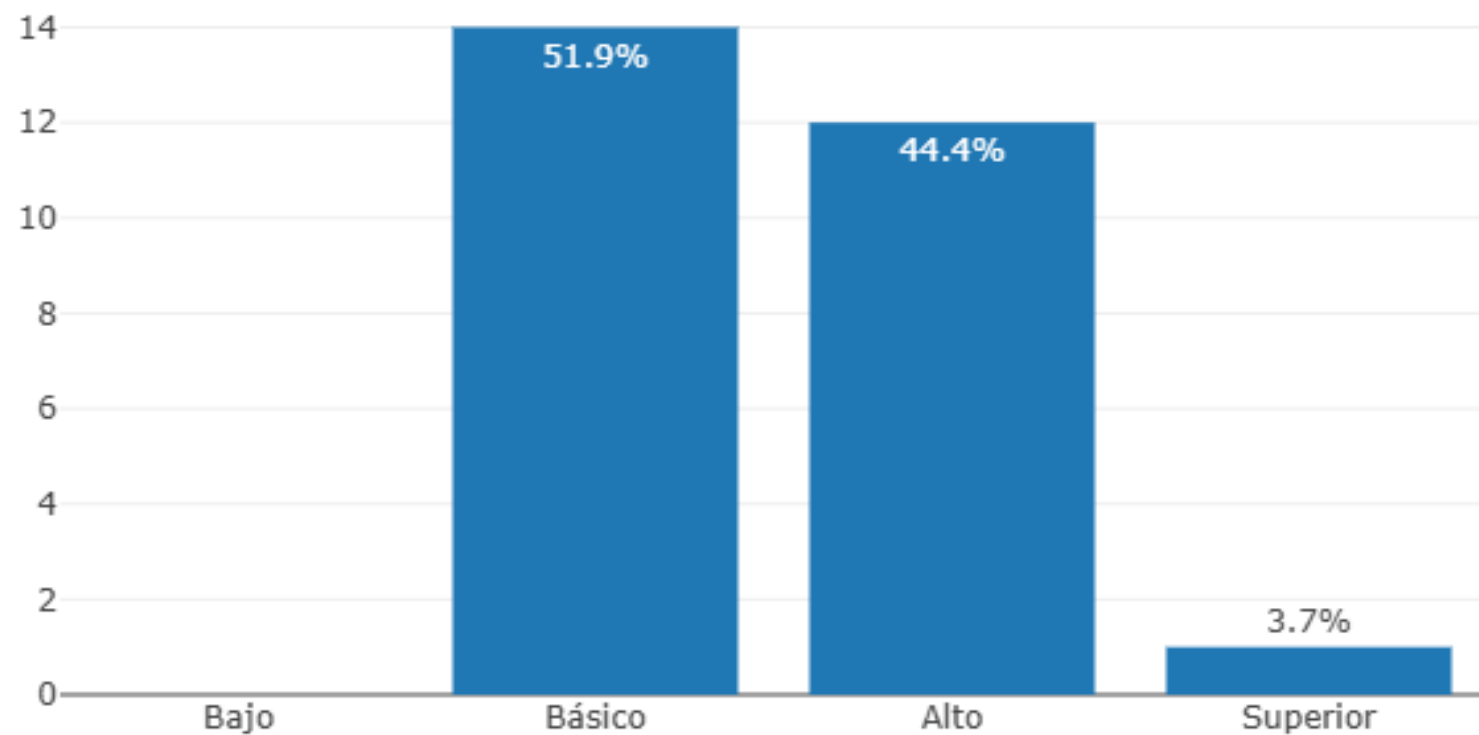



DIMENSIÓN COGNITIVA

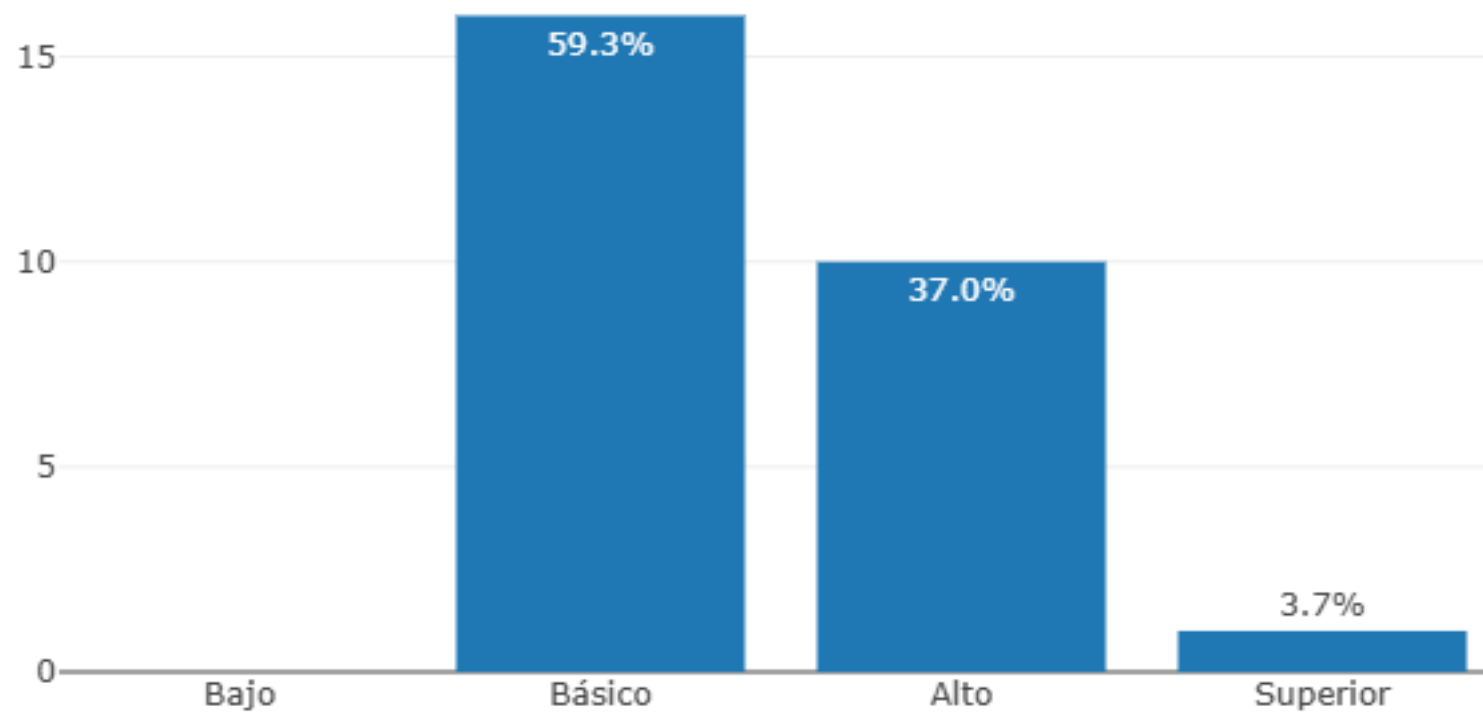

RESULTADO FINAL DEL DESEMPEÑO POR ÁREAS Y GRADOS PRIMARIA 2025

GRADO	BAJO	BÁSICO	ALTO	SUPERIOR
PRIMERO			CIENCIAS-SOCIALES-LENGUAJE- INGLÉS-MATEMÁTICAS-RELIGIÓN- ESTADÍSTICA-INFORMÁTICA- ARTÍSTICA-ÉTICA-EDUCACIÓN FÍSICA	
SEGUNDO		LENGUAJE	CIENCIAS-SOCIALES-MATEMÁTICAS- INGLÉS-RELIGIÓN-ESTADÍSTICA- INFORMÁTICA-ARTÍSTICA-ÉTICA- EDUCACIÓN FÍSICA	
TERCERO		CIENCIAS-SOCIALES- LENGUAJE--INGLÉS MATEMÁTICAS	RELIGIÓN-ESTADÍSTICA- INFORMÁTICA-ARTÍSTICA-ÉTICA- EDUCACIÓN FÍSICA	
CUARTO		CIENCIAS-LENGUAJE- MATEMÁTICAS- ESTADÍSTICA	SOCIALES-RELIGIÓN-INFORMÁTICA- INGLÉS- -ÉTICA-EDUCACIÓN FÍSICA	ARTÍSTICA DESARROLLO SOCIOEMOCIONAL
QUINTO		CIENCIAS- SOCIALES MATEMÁTICAS- INGLÉS ESTADÍSTICA	LENGUAJE- RELIGIÓN- INFORMÁTICA- ARTÍSTICA-ÉTICA-EDUCACIÓN FÍSICA	DESARROLLO SOCIOEMOCIONAL

RESULTADO FINAL DEL DESEMPEÑO POR ÁREAS Y GRADOS SECUNDARIA Y MEDIA TÉCNICA 2025

GRADO	BAJO	BÁSICO	ALTO	SUPERIOR
SEXTO		CIENCIAS -LENGUAJE- INGLÉS-MATEMÁTICAS- ESTADÍSTICA- INFORMÁTICA	SOCIALES- RELIGIÓN- ARTÍSTICA- ÉTICA	EDUCACIÓN FÍSICA
SÉPTIMO		CIENCIAS -LENGUAJE- SOCIALES- INGLÉS- MATEMÁTICAS- ESTADÍSTICA- INFORMÁTICA	RELIGIÓN- ÉTICA- EDUCACIÓN FÍSICA	ARTÍSTICA
OCTAVO		CIENCIAS -LENGUAJE- SOCIALES- INGLÉS- MATEMÁTICAS	ESTADÍSTICA-INFORMÁTICA- ÉTICA ARTÍSTICA- EDUCACIÓN FÍSICA	RELIGIÓN
NOVENO		CIENCIAS -LENGUAJE- SOCIALES- INGLÉS- MATEMÁTICAS	ESTADÍSTICA-INFORMÁTICA- ÉTICA- EDUCACIÓN FÍSICA- RELIGIÓN	ARTÍSTICA
DÉCIMO		QUÍMICA-FÍSICA- MATEMÁTICAS-INGLÉS- INFORMÁTICA- FILOSOFÍA CIENCIAS POLÍTICAS	LENGUAJE -EDUCACIÓN FÍSICA- ARTÍSTICA-ATENCIÓN AL CLIENTE- SEGURIDAD Y SALUD EN EL TRABAJO	ÉTICA- RELIGIÓN
UNDÉCIMO		QUÍMICA-FÍSICA- LENGUAJE-- MATEMÁTICAS-INGLÉS- FILOSOFÍA CIENCIAS POLÍTICAS	INFORMÁTICA-EDUCACIÓN FÍSICA- ARTÍSTICA-RECURSOS CONTABLES- TRÁMITE DE DOCUMENTOS	ÉTICA- RELIGIÓN- DERECHO FUNDAMENTAL AL TRABAJO



EFICIENCIA INTERNA AÑO 2025





EFICIENCIA INTERNA 2025

GRADOS	APROBADOS		REPROBADOS		RETIRADOS		DESERTORAS		TOTAL MATRICULA	
	HOMBRES	MUJERES	HOMBRES	MUJERES	HOMBRES	MUJERES	HOMBRES	MUJERES	HOMBRES	MUJERES
PREJARDIN										0
JARDIN										0
TRANSICION		27				1				28
TOTAL	0	27	0		0	1	0		0	28
1°		73				4				77
2°		50				3				53
3°		59				5				64
4°		62		6		3				71
5°		74		1		2				77
TOTAL	0	318	0	7	0	17	0		0	342
6°		69		2		3				74
7°		83		10		7				100
8°		55		11		4				70
9°		77		14		3				94
TOTAL	0	284	0	37	0	17	0		0	338
10°		69		1		3				73
11°		83						1		84
TOTAL	0	152	0		0	3	0	1	0	156
10°										0
11°										0
12°										0
13°										0
TOTAL	0	781	0	45	0	38	0	1		865
	0		0		0		0			865