



IE. INSTITUTO TÉCNICO INDUSTRIAL
"LUCIO PABÓN NÚÑEZ"
OCAÑA – NORTE DE SANTANDER

INFORME FINANCIERO 2025





IE. INSTITUTO TÉCNICO INDUSTRIAL
"LUCIO PABÓN NÚÑEZ"
OCAÑA – NORTE DE SANTANDER

RECURSOS INSTITUCIONALES

Recursos de Gratuidad

Los *recursos de gratuidad* son aquellos fondos que el Estado colombiano asigna a las instituciones educativas para garantizar la cobertura y acceso a la educación gratuita, especialmente en lo que se refiere a estudiantes de los grados de básica secundaria y media. Este tipo de recursos están destinados a subsidiar los costos asociados con la educación de los estudiantes, asegurando que no existan barreras económicas para el acceso y permanencia en el sistema educativo. Los recursos de gratuidad están orientados principalmente a los estudiantes pertenecientes a familias de estratos socioeconómicos bajos, conforme a las disposiciones del Sistema General de Participaciones (SGP) y deben ser destinados al fortalecimiento de la calidad educativa, sin fines lucrativos ni para la cobertura de otros gastos administrativos.

Recursos Propios

Los *recursos propios* son aquellos ingresos generados por la institución educativa a través de actividades o servicios que no dependen del financiamiento estatal o de los subsidios. Estos pueden incluir pagos por servicios adicionales ofrecidos a los estudiantes, como transporte escolar, actividades extracurriculares, venta de materiales didácticos, entre otros. Los recursos propios son administrados directamente por la institución, y su utilización debe estar alineada con los fines educativos, priorizando la mejora de la calidad educativa y el fortalecimiento de la infraestructura escolar. En términos normativos, estos recursos deben ser utilizados de acuerdo con los lineamientos establecidos por el Ministerio de Educación Nacional (MEN) y el respectivo ente territorial.



De conformidad con el artículo 2.3.1.6.3.13 del Decreto 1075 de 2015 y el artículo 10 del Decreto 4807 del 2011 el ordenador del gasto del fondo de servicios educativos no puede:

- 1. Otorgar donaciones o subsidios con cargo a los recursos del fondo de servicios educativos.**
- 2. Reconocer y financiar gastos inherentes a la administración de personal, tales como: viáticos, pasajes, gastos de viaje, desplazamientos y demás, independiente de la denominación que se le de, sin perjuicio de lo dispuesto en el número 9 del artículo 11 del citado Decreto, relacionado con gastos de viáticos de viaje del docente acompañante, siempre y cuando la comisión otorgada por la Entidad Territorial certificada no haya generado pago de viáticos.**
- 3. Contratar servicios de aseo y vigilancia y capacitación del personal de planta del establecimiento educativo.**
- 4. Financiar alimentación escolar, a excepción de la alimentación para el desarrollo de las jornadas extendidas y complementarias señaladas en el artículo anterior del presente Decreto.**
- 5. Financiar cursos preparatorios del examen ICFES, entre otros que defina el Ministerio de Educación Nacional.**
- 6. Financiar la capacitación de funcionarios.**
- 7. Financiar el pago de gastos suntuarios.**



GRATUIDAD MEN



SEDE
PRINCIPAL
\$10,077,533

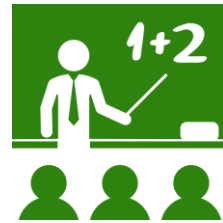

NÚMERO DE
ESTUDIANTES
1516



SEDE
MARABEL
\$28,926,000



SEDE CRISTO
REY
\$13,524,000

TOTAL= \$162.587.533,00



IE. INSTITUTO TÉCNICO INDUSTRIAL
"LUCIO PABÓN NÚÑEZ"
OCAÑA - NORTE DE SANTANDER

INGRESOS DEL AÑO 2025

GRATUIDAD

FORMACION INTEGRAL

SEDE
PRINCIPAL



\$31.883.103

SEDE
MARABEL



\$17.208.956

SEDE CRISTO
REY



\$8.140.000

TOTAL= \$57.232.019,00



IE. INSTITUTO TÉCNICO INDUSTRIAL
"LUCIO PABÓN NÚÑEZ"
OCAÑA – NORTE DE SANTANDER

INGRESOS RECURSOS PROPIOS

CONCEPTO	VALOR
Tienda Escolar Sede Principal	\$15.100.000,00
Tienda Escolar Sede Marabel	\$1.200.000,00
Tienda Escolar Sede Cristo Rey	\$800.000,00
Antena Móvil (Tigo)	\$47.962.621,42
Local Fotocopiadora	\$3.000.000,00
Cancha Sintética	\$11.000.000,00
TOTAL ARRENDAMIENTOS	\$79.062.621,42



IE. INSTITUTO TÉCNICO INDUSTRIAL
"LUCIO PABÓN NÚÑEZ"
OCAÑA - NORTE DE SANTANDER

TOTAL INGRESOS PARA EL AÑO 2025

NÚMERO DE ESTUDIANTES



= 1516

SEDE PRINCIPAL



SEDE MARABEL



SEDE CRISTO REY



RECURSOS DE GRATUIDAD

\$219.819.552



RECURSOS PROPIOS
ARRENDAMIENTOS

\$79.062.621,42



RECURSOS DEL BALANCE 2024

\$12.894.968,21



CERTIFICADOS

\$1.824.000.00



RENDIMIENTO BANCARIO

\$ 81.604.11

TOTAL = \$313.682.745,74



GASTOS GENERALES: relacionados con la adquisición de bienes y servicios para el normal funcionamiento del establecimiento educativo. Para definir los gastos es necesario coordinar con la entidad Territorial los bienes y servicios que serán suministrados directamente por el Departamento, el Municipio o Distrito para evitar duplicidad y sobrecostos en los gastos.

De conformidad con la normatividad vigente, en ningún caso los servicios de vigilancia, aseo y capacitación del personal de planta, podrán ser contratados por el establecimiento educativo estatal.



IE. INSTITUTO TÉCNICO INDUSTRIAL
"LUCIO PABÓN NÚÑEZ"
OCAÑA – NORTE DE SANTANDER

GASTOS GENERALES VIGENCIA 2025

MAQUINARIA PARA USOS ESPECIALES

OTRA MAQUINARIA PARA USOS ESPECIALES
Y SUS PARTES Y PIEZAS

\$9.483.103

(FORMACION INTEGRAL)

OTRO EQUIPO ELECTRICO Y SUS PARTES Y PIEZAS

\$6.900.000

(FORMACION INTEGRAL)



MATERIALES PARA AULA DE ROBOTICA RECURSOS FORMACION INTEGRAL

BIENES ADQUIRIDOS

DETALLE	CANT
Tablero Cto 24 Puestos Trifasico	1
Alambre Calibre N° 10 (Rollo)	4
Tubo Galvanizado 3m 1/2'	6
Tubo Galvanizado 3m 1'	4
Curva 1' galvanizado	2
Curva 1/2' galvanizado	6
Cuchacha tubo galvanizados	1
Cajas 4*4	20
Totalizador 63A	1
Cable trenzado Trifasico 3x4+4	60
Tubo PVC de media Verde	2
Breaker 30A	4
Canaleta (2m)	4
Alambre Calibre N° 12 (1/2 Rollo)	1
Tomas Tipo Hospitalario	20
Aire Acondicionado 24000BTU Inverter	1



PROGRAMAS DE INFORMATICA Y BASE DE



PROGRAMAS DE INFORMATICA

VALOR **\$2.700.000**



PAQUETE DE SOFTWARE

CANTIDAD	CONCEPTO
1	RENOVACIÓN LICENCIA DE TNS





IE. INSTITUTO TÉCNICO INDUSTRIAL
"LUCIO PABÓN NÚÑEZ"
OCAÑA – NORTE DE SANTANDER

GASTOS GENERALES VIGENCIA 2025

OTROS BIENES TRANSPORTABLES (EXCEPTO PRODUCTOS METÁLICOS, MAQUINARIA Y EQUIPOS)



DOTACION INSTITUCIONAL DE MATERIAL Y BIENES PEDAGOGICOS PARA EL APRENDIZAJE

VALOR

\$4.980.000



ELEMENTOS ADQUIRIDOS



Cable Hdmi plano 4k por 15 metros	5
Convertidor de VGA a HDMI	2
Bases para video beam	5
Memoria USB Adata UV240 64GB 2.0 negro	2
Teclado Genius para computador de mesa	1
Recarga tóner para impresora Kiosera con chip incluido	4



IE. INSTITUTO TÉCNICO INDUSTRIAL
"LUCIO PABÓN NÚÑEZ"
OCAÑA – NORTE DE SANTANDER

GASTOS GENERALES VIGENCIA 2025

OTROS BIENES TRANSPORTABLES (EXCEPTO PRODUCTOS METÁLICOS, MAQUINARIA Y EQUIPOS)



ADQUISICION DE BIENES

VALOR

\$35.959.200



ELEMENTOS ADQUIRIDOS



MATERIALES PARA ASEO

CANT.	DETALLE
08	BULTO JABON EN POLVO – 20 UND-KILO
05	DOCENAS TRAPEROS 450 GRS CON PALO
06	DOCENAS ESCOBA MEGADALIA CON PALO LARGO EN MADERA
05	DOCENAS RECOGEDOR CON PALO
05	AMBIENTADORF FULL FRESH DE GALON
100	GALON CLORO 1.800 M.L.
20	VAR SOL 3000 ML
07	BULTOS DE BOLSAS DE ASEO 200 LTS X200 UNID
04	BULTOS DE BOLSAS DE ASEO 150 LTS X200 UNID
02	BULTOS DE ASEO DE 50 LTS X 20 UNID
3	BOLSAS DE ASEO DE 200 LTSX 200 UNID
24	GUANTES DE ASEO #8
12	CEPILLOS PARA BAÑO CON COPA
20	ESPONJAS PARA LAVAR BAÑOS
24	LIMPIONES TELA TOALLA
06	RASTRILLOOS METALICOS
20	KILOS DE CAFÉ SELLO ROJO
02	CAFÉ INSTANTANEO
10	KILOS DE AZUCAR MORENA
06	CAJAS DE AROMATICAS



UTILES DE OFICINA Y CORDINACION

DETALLE	CANT.
RESMA REPROGRAF CARTA	150
RESMA REPROGRAF OFICIO	100
TINTA EPSON ORIGINAL 544 NEGRA	12
TINTA EPSON ORIGINAL 544 AMARILLA	12
TINTA EPSON ORIGINAL 544 AZUL	12
TINTA EPSON ORIGINAL 544 ROJA	12
CUADERNOS FAMA COCIDO CUADRICULADO	540
LAPICEROS OFIESCO 0.7 NEGRO	96
LAPICEROS OFIESCO OE-077 ROJO	96
PEGANTES MARFIL 250 G.	12
CARPETAS FABER PLASTIFICADAS OFICIO AZUL	400
TONER HP 410ª NEGRO	06
FOAMI PLANO PLIEGO 2 MM	150
VINILOS PARCHESITOS 125 CC BLANCO	150
PIEGO DE PAPEL KRAFF GUESO	150
CINTA TESA BASICA TRANSPARENTE 48X300	24
RESALTADOR PELIKAN MARK AMARILLO	72
SOBRES DE MANILA CARTA X100	12
SOBRES DE MANILA NORMA OFICIO X100	10
CARPETA MARRONA OFICIO	500
MARCADOR EDDING BORRABLE AZUL	24
MARCADOR EDDING BORRABLE NEGRO	24
MARCADOR EDDING BORRABLE ROJO 363	24
TINTA EDDING BT 30 AZUL	08
TINTA EDDING BT 30 NEGRA	12
TINTA EDDING BT 30 ROJA	10
TINTA EPSON ORIGINAL 544 NEGRA	12
TINTA EPSON ORIGINAL 544 AMARILLA	12
TINTA EPSON ORIGINAL 544 AZUL	12
TINTA EPSON ORIGINAL 544 ROJA	12
GRAPA TRITON METAL 2615	9
PERFORADORA TRITON METAL	10
GRAPA MARFIL X 5000	29

MATERIALES ELECTRICOS

DESCRIPCION	CANT.
REFLECTOR LED 200 W	2
BOMBILLO LED 40 W	39
BOMBILLO LED 20W	10
PLAFON DE PASTA MARCA EXE	30
APAGADORES DOBLES	5
MULTITOMA	1
REFLECTOR 200W	15
ROLLO DE CINTA	1
CABLE HDMI	1



IE. INSTITUTO TÉCNICO INDUSTRIAL
"LUCIO PABÓN NÚÑEZ"
OCAÑA – NORTE DE SANTANDER

GASTOS GENERALES VIGENCIA 2025



IMPRESOS Y
PUBLICACIONES
VALOR **\$15.105.000**

DETALLE	CANT.
PASACALLE FERIA DE LA CREATIVIDAD	1
PASACALLE RADIOTECNICA	1
AVISO PAE CON MARCO	03
PENDONES PLANO COLEGIO ITI	1
BOTONES PERSONERA Y CONTRALOR	152
CALENDARIO ESCOLAR	4
CRONOGRAMA ACADEMICO	4
TALONARIOS PARA PAGO DE CERTIFICADOS	30
PENDONES DE LA TECNICA	20
PENDONES SEDES 75 AÑOS (1X1.30 mts)	02
PASACALLE ANIVERSARIO 75 AÑOS (1X4 mts)	01
PASACALLE ANIVERSARIO 75 AÑOS (2x 0.6 mts)	02

CANT	DESCRIPCIÓN
97	Diplomas y actas de grado 11°
12	Reconocimientos Especialidad Técnica 10°- 11°
200	Menciones de honor por rendimiento académico, desempeño personal y social, exaltación por representación de la institución en eventos.
100	Exaltaciones por representación de la institución en eventos
2	Placas primer y segundo bachiller,
2	<u>Placas</u> representante estudiantil y personero estudiantil y contralor estudiantil
2	Pergaminos (1° y 2° puesto Icfes, superación personal, dos mejores bachilleres).
2	Pergaminos (1° y 2° puesto mejores bachilleres).



1	MANTENIMIENTO Y ACTUALIZACION DE LA PAGINA WEB.
2	APLICACIÓN DE LA PLATAFORMA WEB: a) Plataforma académica b) Plataforma administrativa c) Plataforma de comportamiento y/o convivencia social d) Modulo de psicorientación y orientación escolar e) Módulo de gestión de calidad.
3	ENTORNOS VIRTUAL DE APRENDIZAJE (EVA) Y CONSTRUCCION COLABORATIVO DE CONTENIDOS (WEB 2.0).
4	SEGURIDAD DE LA INFORMACION
5	CAPACITACION DEL MANEJO DE PLATAFORMA- MANUAL DEL USUARIO Y VIDEOS TUTORIALES- SERVICIO DE CHAT.
6	ACTUALIZACION DE LAS MODIFICACIONES QUE PROVIENEN DEL MEN

DESCRIPCION	CANT.
SEDE PRINCIPAL	
Recarga Extintor ABC de 10 libras con solkaflan- 3700 Gramos	07
Mant. Extintores con solkaflan- 2.500 Gramos	10
SEDE MARABEL	
Recarga Extintor ABC de 10 libras con polvo químico seco	02
Mant. Extintor con solkaflan- 3700 Gramos	01
SEDE CRISTO REY	
Recarga Extintores ABC de 10 libras	01
Mant. Extintor con solkaflan-	01
CERTIFICACION DE SEGURIDAD HUMANA Y PROTECCION CONTRA INCENDIOS EXPEDIDA POR EL CUERPO DE BOMBEROS VOLUNTARIOS PARA SEDE PRINCIPAL, MARABEL Y CRISTO REY	



CONSTRUCCION Y SERVICIOS DE CONSTRUCCION



MANTENIMIENTO DE INFRAESTRUCCTURA EDUCATIVA

VALOR **\$162.329.916**



OBRAS REALIZADAS

ITEM	MANTENIMIENTO DE ZONAS VERDES, CUNETAS, PODA DE ARBOLES PEQUEÑOS
1	ZONA INGRESO Y DE PARQUEO
2	ZONA DE CANALES Y CUNETAS
3	ZONA BLOQUES 1-2-3-4
4	ZONA DE TALLERES DE EBANISTERIA Y ELECTRICIDAD
5	ZONA EXTERNA ENTRADA PRINCIPAL
6	SEDE MARABEL

ITEM	DETALLE
01	Demolición y reparación de piso y ante piso a causa de daños ocasionados por raíces de árboles aledaños al salón de profesores, aprox. 2(m2).
02	Resane y pintura de placa, paredes internas como externas del salón de profesores, aprox. 346(m2)
03	Resane y pintura (puerta y ventana) del salón de profesores
04	instalación de chapa salón de profesores.
05	Resane y pintura de paredes, internas como externas 444(m2) aprox. De la sección administrativa
06	Reparación de cenefa y brechada de piso sección administrativa, aprox. 35m.
07	Pintura externa e interna de puerta y ventanales de la sección administrativa.
08	Demolición de 43(m2) de piso y ante piso (20cm de grosor) del bloque 02 a causa de daños ocasionados por raíces.
09	Excavación y localización de raíces causantes de daños a la infraestructura del pasillo del bloque 02 (incluye relleno).
10	Revestimiento e instalación de 43(m2) de piso y ante piso (15cm de grosor)
11	Pegue de baldosas sueltas, e instalación de baldosas inexistentes bloque 02
12	Retirada y botada de escombros del bloque 02.
	PORTERIA Y BODEGA
13	Frisada, estucada, resane y pintura de fachada.
14	Pintada de portón, puertas y ventanas
15	Revestimiento de ante piso de la placa e impermeabilizada.
16	Reparación de una biga de amarre de unas de las puertas de la entrada
17	Resane y pintura interna de la portería.



MANTENIMIENTO DE INFRAESTRUCTURA

ITEM	DESCRIPCIÓN
1	Mantenimiento y reubicación de 32 cámaras de seguridad
2	Estante para almacén en garita.
3	Arreglo de 3 video beam para los salones de español, ética e inglés.
4	Arreglo de la puerta del salón No. 7
5	Puerta del baño de los profesores
6	Arreglo de reja de aguas lluvias de coordinación
7	Mantenimiento de equipo de sonido de auditorio
8	Pintura y arreglo de bancas verdes
9	Limpieza de almacén
10	Arreglo de muebles para biblioteca
11	Arreglo de oficina de rectoría
12	Marcos de misión y visión (3 grandes)
13	Vidrios polarizados para audiovisuales
14	2 cables HDMI
15	Adecuación de aula de clase destinada para coordinación
16	38 marcos de visión y misión para las aulas de clase
17	Marco de retrato a Lucio Pabón
18	Marco del plano del Colegio
19	Arreglo de llaves de los baños de las niñas.
20	Instalación de camilla de primeros auxilios y extintores.
21	Arreglo, mantenimiento y pintura del salón de aceleración.

ITEM	DETALLE
1	Demolición de placa incluye alquiler de maquinaria especializada
2	Retiro de escombros incluye transporte
3	Suministro e instalación de cubierta incluye adecuación de paredes
4	Estudio de estructura de baños y suministro del proyecto
5	Redondear columnas con resane
	SEDE PRINCIPAL
1	Fabricación e instalación de Puerta metálica y pintada para acceso a cancha sintética
2	Instalación y adecuación de gradas del polideportivo, incluye materiales.
3	Instalación de tablero acrílico, incluye retiro del existente y tornillería.
	SEDE CRISTO REY
1	Suministro e instalación de rejilla metálica.

ITEM	DESCRIPCION
01	Demolición y elaboración de pañete de la placa de la parte interna de la dependencia de coordinación
02	Instalación de respectivas lámparas con apagadores en cuatro oficinas de la coordinación.
03	Resane y pintura de paredes internas.
04	Resane y pintura de ventanas, puerta e instalación de chapa
05	Arreglo y pintura de cubículo.
06	Inspección y selección de tejas partidas en techo para corrección de humedades.
07	Barrer hojas, quitar los detritos , lavada de tejado
08	Aplicar selladores o tratamientos protectores recomendados.
09	Poda de árbol contiguo a la coordinación.
10	Reparación – cambio de tejas dañadas
11	Botada de escombros



MANTENIMIENTO DE INFRAESTRUCTURA

SEDE PRINCIPAL

ITEM	DESCRIPCION
1	Mant. a dos cajas madre de energía de media tensión.
2	Mant. de cinco cajas de breakers
3	Mant. de alimentadores de cobre de los 83 breakers
4	Mant. de 10 totalizadores de 50 y 100 amperios
5	Cambio de 33 breakers de 50, 40,30 y 15 amperios.
6	Revisión y puesta de 2 polos a tierra
7	Protectores de caja de breakers en acero inoxidable con su respectiva señalización.
8	Arreglo del sistema eléctrico del salón de informática
9	Adecuación y arreglo de dos cuartos de energía con su enrejado y puerta de ingreso.
10	Cambio de 28 lámparas de balastro a plafón.
11	Instalación de 32 ventiladores con sus respectivos puntos eléctricos. Independizo ventiladores, audio y video de la instalación eléctrica.
12	Instalación de 5 puntos eléctricos para router de internet: Salón caminar en secundaria, auditorio, coordinación, sala de profesores.
13	Cambio y adecuación de 9 puntos eléctricos de iluminaria del salón de física.
14	Cambio y adecuación de 10 puntos eléctricos de iluminaria del salón de ebanistería.
15	Instalación eléctrica para monitores de cámaras (garita).

SEDE MARABEL

1	Mant. de caja madre y caja alterna de breakers.
2	Mant. de 12 alimentadores de cobre de los breakers.
3	Cambio de 8 breakers de 40 y 20 amperios.
4	Arreglo y mant. de alambrado de salón aceleración de primaria.
5	Revisión de puesta de polo a tierra.
6	Arreglo y mant. de parte eléctrica del patio de preescolar y bodega.
7	Instalación de cuatro ventiladores con sus respectivos puntos eléctricos.
8	Instalación de dos reflectores para polideportivo.

SEDE CRISTO REY

1	Mant. de tres cajas de breakers.
2	Mant. de 12 alimentadores de cobre de los breakers.
3	Cambio de 6 breakers de 30 y 15 amperios.
4	Arreglo y mant. de alambrado de primer piso.
5	Revisión de puesta de polo a tierra.
6	Arreglo y mant. de parte eléctrica del restaurante escolar.
7	Instalación de cuatro ventiladores con sus respectivos puntos eléctricos.
8	Instalación de timbre industrial con el respectivo pulsador.



ADECUACION DE AULA PARA ROBOTICA RECURSOS FORMACION INTEGRAL

ITEM	DETALLE
01	Reemplazo chapa en puerta de acceso
02	Resane en paredes internas lateral (47 mts 2, placa 9.6 mts 2, ventanas 18 mts 2 y techos.
03	Instalación sistema de aire acondicionado
04	Resane y Pintura de pared externa (48 mts 2)
05	Eliminación de depósito de agua al interior del aula (demolición, resane de pared y reparación de piso).
06	Suministro e Instalación de vidrios en ventanales
07	Reparación y mantenimiento de pisos (reparación de grietas y orificios)
08	Paredes con humedades y secciones de cielo Razo con orificio y grietas (reemplazar, instalar y pintar algunas láminas de icopor del cielo raso).
09	Resane y pintura de puerta de entrada principal
10	Reparar enchapar jardín y reparar ladrillos (8 mts x 0.50 lineales)
11	Disposición final de residuos de construcción y demolición (RCD)
12	Puntos de conexión eléctrica y sistema de protección contra sobrecargas
13	Acceso a internet cableado o wifi y sistema de seguridad CCTV
14	Suministro e instalaciones de luminarias
15	Reubicación de mobiliario y equipos existente en el aula de Física



ADECUACION AULAS DE PREESCOLAR RECURSOS DE PRIMERA INFANCIA

ITEM	MARABEL	CANT.
1	Instalación de 70 mts2 de PVC cielo raso salón	70 mts2
2	Resane pintura interna salón preescolar, instalación de nuevos tomacorrientes y apagadores.	85 mts2
3	Instalación película de seguridad de 4 micras a los vidrios del salón.	15 mts2
4	Resane y pintura de paredes internas de la bodega para preescolar	90 mts2
5	Reparación cielo raso bodega preescolar	56 mts2
6	Desinstalación puerta malla, subir pared, frisar, estucar y pintar	1
7	División del área de bodega de preescolar en tres salones con entradas independientes, incluyendo frisada, estucada y pintada.	36 mts2
8	Instalación de tres puertas de 1 mt x 2.10 mt	3
9	Recolección de los residuos de construcción y demolición.	1

ITEM	CRISTO REY	CANT.
1	Cortadura, demolición, pisos y ante piso, excavación para conexión de desagües tubería de aguas negras.	30 mts2
2	Reparación, estuco y pintura de pared de la unidad sanitaria	1
3	Instalación de desagües tubería de aguas negras	30 mts2
4	Instalación de agua potable	30 mts2
5	Instalación de lavamanos y unidad sanitaria	1
7	Enchape de unidad sanitaria	14 mts2
8	Pintura de puerta	1
9	Traslado de escombros	1



SERVICIOS PRESTADOS A LA EMPRESA Y SERVICIOS DE PRODUCCION

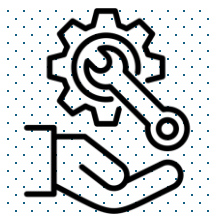

VALOR **\$4.300.000**



SERVICIO PRESTADO

➤ **ASESORIA CONTABLE**

SEGUROS



VALOR **\$1.398.250**



SERVICIO PRESTADO

➤ **POLIZA DE MANEJO**



MANTENIMIENTO DE EQUIPO Y MOBILIARIO

VALOR \$43.211.500



SERVICIO PRESTADO

DETALLE	CANT.
Mantenimiento Correctivo Y Preventivo Limpieza De Almohadillas Y Reseteo impresoras Epson	3
Mantenimiento preventivo y correctivo de computadores de escritorio del aula de diseño.	40
Mantenimiento preventivo y correctivo de computadores portatiles, sala de diseño.	30
Adecuacion de la sala de profesores con equipos de computo.	1
Configuración de impresora kiosera	4
Traslado del aire acondicionado y mantenimiento preventivo y correctivo de la sala de informática 3 – suministro de materiales (tuberías, gas, extensiones, abrazaderas)	1
Reparación de aire acondicionado ocasionado por corto eléctrico, materiales utilizados: capacitor (1) resistencia alto voltaje (1). relay (1) de alto voltaje. gas (3 potes de r 22 de 800g). eléctrico (mano de obra para unidad condensadora).	1
Materiales electricos: Cable sentelsa calibre14, tornillos, correas plasticas,enchufes y otros	5



SERVICIO PRESTADO

CANT	SEDE PRINCIPAL
723	Arreglos mantenimiento, pintura, soldadura y cambio de tornillería para pupitres
270	Espaldares de sillas
98	Tablas para mesas
18	Tablas trapezoidales
94	Fondos de sillas
42	Formica para pupitres de salón de físicas
	SEDE MARABEL
276	Arreglos mantenimiento, pintura, soldadura y cambio de tornillería para sillas.
138	Arreglos mantenimiento, pintura, soldadura y cambio de tornillería para mesas.
60	Espaldares para sillas
52	Fondos de sillas
01	Escritorio para Coordinador
	SEDE CRISTO REY
160	Arreglos mantenimiento, pintura, soldadura y cambio de tornillería para sillas
80	Arreglos mantenimiento, pintura, soldadura y cambio de tornillería para mesas
45	Espaldares para sillas
32	Fondos de sillas



VALOR \$ 1.651,045



SERVICIO PRESTADO

CANTIDAD	CONCEPTO
2	SERVICIO TELEFONIA MOVIL CELULARES



VALOR \$9.360.000



SERVICIO INTERNET

CANTIDA D	CONCEPTO
19	SALONES
40	COMPUTADORES SEDE MARABEL
6	SECCION ADMINISTRATIVA
4	AULAS TALLER
3	SALAS DE COMPUTO



IE. INSTITUTO TÉCNICO INDUSTRIAL
"LUCIO PABÓN NÚÑEZ"
OCAÑA – NORTE DE SANTANDER

GASTOS GENERALES VIGENCIA 2025



**ACTIVIDADES
PEDAGÓGICAS**
AS
VALOR \$11.950.000



ACTIVIDADES CUBIERTAS

CONCEPTO

LOGÍSTICA PARA ACTIVIDADES
CULTURALES,
PEDAGÓGICAS Y RECREATIVAS,

DIA DEL ESTUDIANTE

FERIA TÉCNICA.

ANIVERSARIO





IE. INSTITUTO TÉCNICO INDUSTRIAL
"LUCIO PABÓN NÚÑEZ"
 JOCAÑA – NORTE DE SANTANDER



TOTAL DE GASTOS AÑO 2025



CONCEPTO	VALOR
MAQUINARIA PARA USOS ESPECIALES Y SUS PARTES Y PIEZAS (FORMACION INTEGRAL)	\$ 9.483.103
OTRO EQUIPO ELECTRICO Y SUS PARTES Y PIEZAS (FORMACION INTEGRAL)	\$ 6.900.000
PROGRAMAS DE INFORMATICA	\$ 2.700.000
DOTACION INSTITUCIONAL DE MATERIAL Y MEDIOS PEDAGOGICOS PARA EL APRENDIZAJE	\$ 4.980.000
ADQUISICIÓN DE BIENES	\$ 35.959.200
IMPRESOS Y PUBLICACIONES	\$ 15.105.000
MANTENIMIENTO DE INFRAESTRUCCTURA EDUCATIVA	\$136.980.960
MANTENIMIENTO DE INFRAESTRUCCTURA EDUCATIVA (PRIMERA INFANCIA)	\$25.348.956

CONCEPTO	VALOR
SEGUROS	\$ 1.398.250
CONTRATACION SERVICIOS TECNICOS PROFESIONALES	\$ 4.300.000
MANTENIMIENTO DE EQUIPO Y MOBILIARIO	\$43.211.500
TELEFONO INTERNET	\$ 1.651.045 \$ 9,360,000
ACTIVIDADES PEDAGOGICAS	\$11.950.000

TOTAL = \$309.328.014



Son los ingresos provenientes de la liquidación del ejercicio fiscal del año 2025, que corresponden básicamente a recursos no ejecutados o comprometidos y se transfieren a la siguiente vigencia 2026.



✓ RECURSOS
GRATUIDAD
\$1.821.597,84

✓ Cta. pagadora
\$6.366.50

✓ RECURSOS PROPIOS
\$2.526.767,40

TOTAL = \$4.354.731.74



IE. INSTITUTO TÉCNICO INDUSTRIAL
"LUCIO PABÓN NÚÑEZ"
OCAÑA - NORTE DE SANTANDER

EJERCICIO DE BALANCE CONTABLE AÑO 2025

INGRESOS INSTITUCIONALES 2025

\$313.682.745.74

GASTOS INSTITUCIONALES 2025

\$309.328.014

RECURSOS DEL BALANCE 2025

\$4.354.731.74



IE. INSTITUTO TÉCNICO INDUSTRIAL
"LUCIO PABÓN NÚÑEZ"
OCAÑA - NORTE DE SANTANDER

EVIDENCIAS LIMPIEZA ZONAS VERDES





IE. INSTITUTO TÉCNICO INDUSTRIAL
"LUCIO PABÓN NÚÑEZ"
OCAÑA - NORTE DE SANTANDER

EVIDENCIAS ADECUACION SALA PARA ROBOTICA





IE. INSTITUTO TÉCNICO INDUSTRIAL
"LUCIO PABÓN NÚÑEZ"
OCAÑA – NORTE DE SANTANDER

EVIDENCIAS ADECUACION SALA PARA ROBOTICA





IE. INSTITUTO TÉCNICO INDUSTRIAL
"LUCIO PABÓN NÚÑEZ"
OCAÑA - NORTE DE SANTANDER

EVIDENCIAS LIMPIEZA SEDE MARABEL





IE. INSTITUTO TÉCNICO INDUSTRIAL
"LUCIO PABÓN NÚÑEZ"
OCAÑA - NORTE DE SANTANDER

EVIDENCIAS MANTENIMIENTO MOBILIARIO

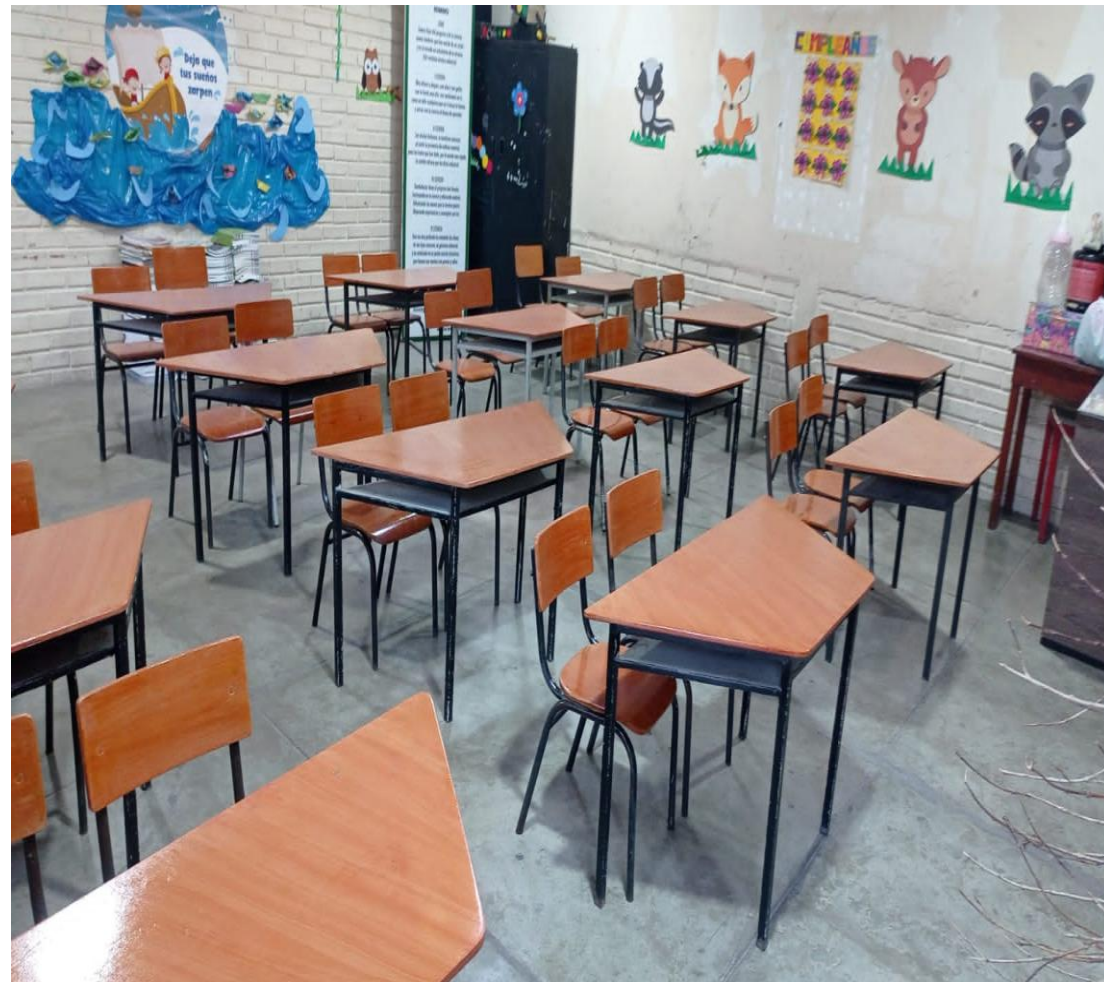



IE. INSTITUTO TÉCNICO INDUSTRIAL
"LUCIO PABÓN NÚÑEZ"
OCAÑA - NORTE DE SANTANDER

EVIDENCIAS ADECUACION AULA PRESCOLAR SEDE CRISTO REY

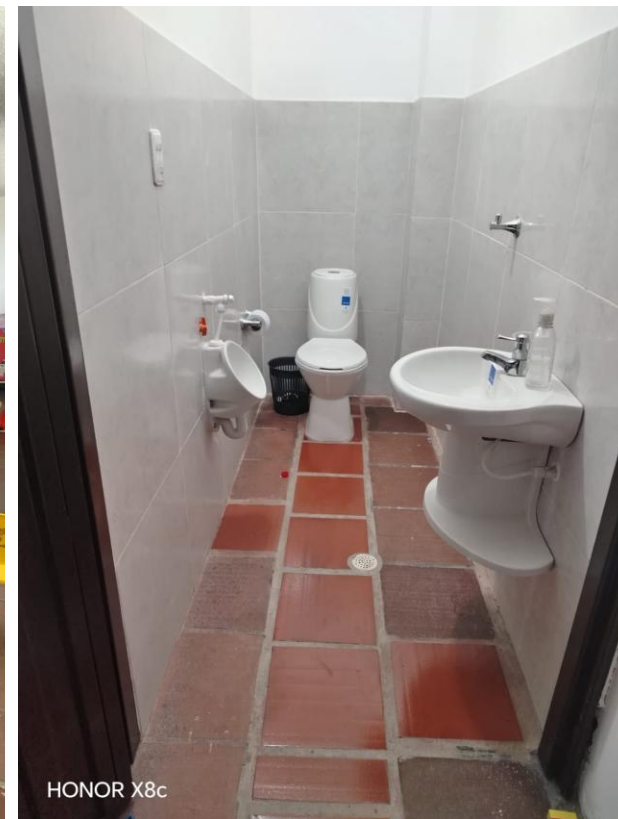
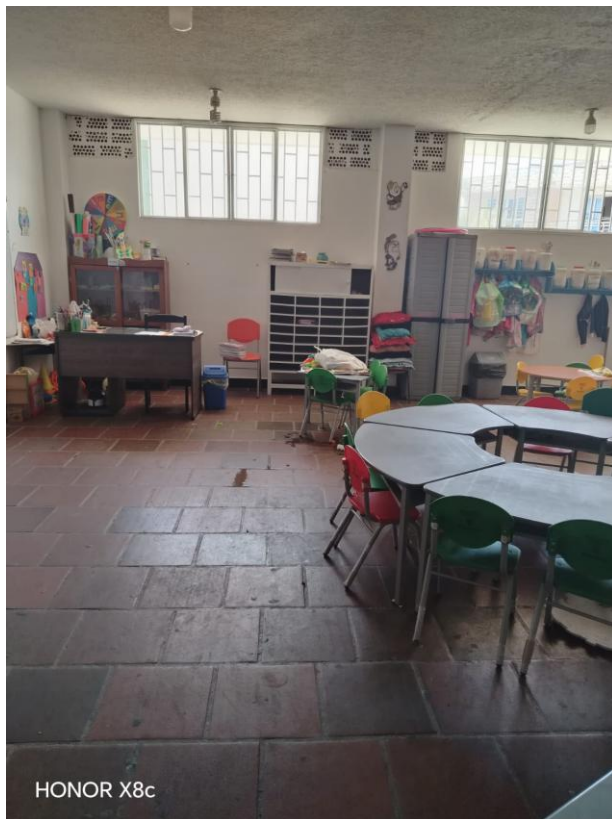



IE. INSTITUTO TÉCNICO INDUSTRIAL
"LUCIO PABÓN NÚÑEZ"
OCAÑA - NORTE DE SANTANDER

EVIDENCIAS ADECUACION AULA PRESCOLAR SEDE MARABEL

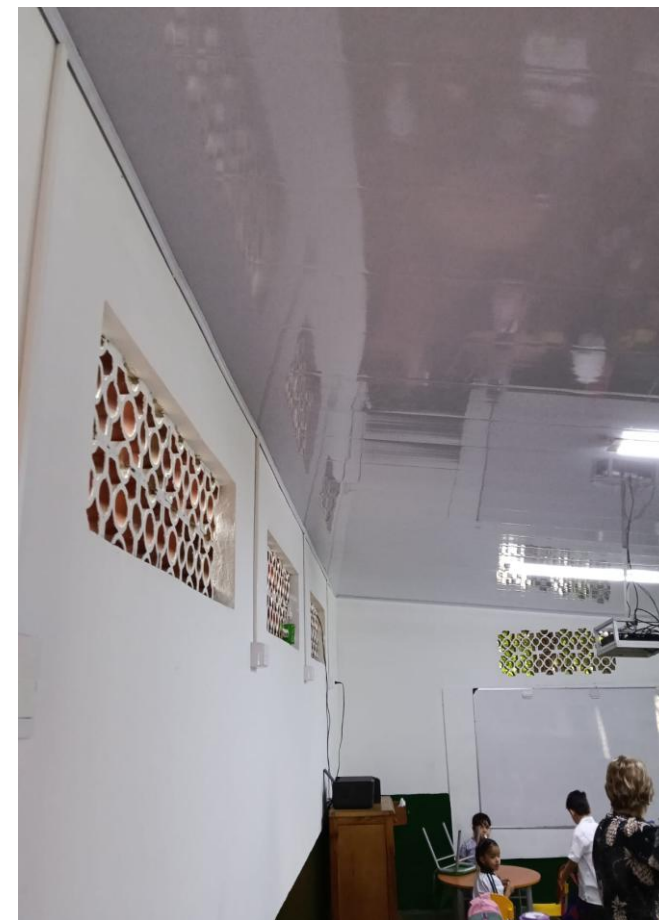



IE. INSTITUTO TÉCNICO INDUSTRIAL
"LUCIO PABÓN NÚÑEZ"
OCAÑA - NORTE DE SANTANDER

EVIDENCIAS ADECUACION AULA PRESCOLAR SEDE MARABEL





IE. INSTITUTO TÉCNICO INDUSTRIAL
"LUCIO PABÓN NÚÑEZ"
OCAÑA - NORTE DE SANTANDER

EVIDENCIAS ADECUACION AULA PRESCOLAR SEDE MARABEL

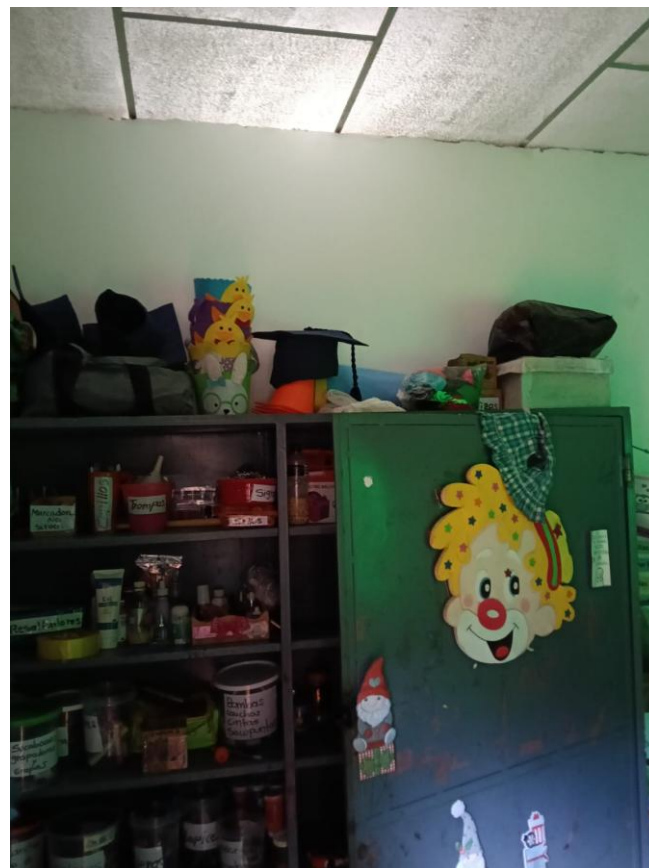
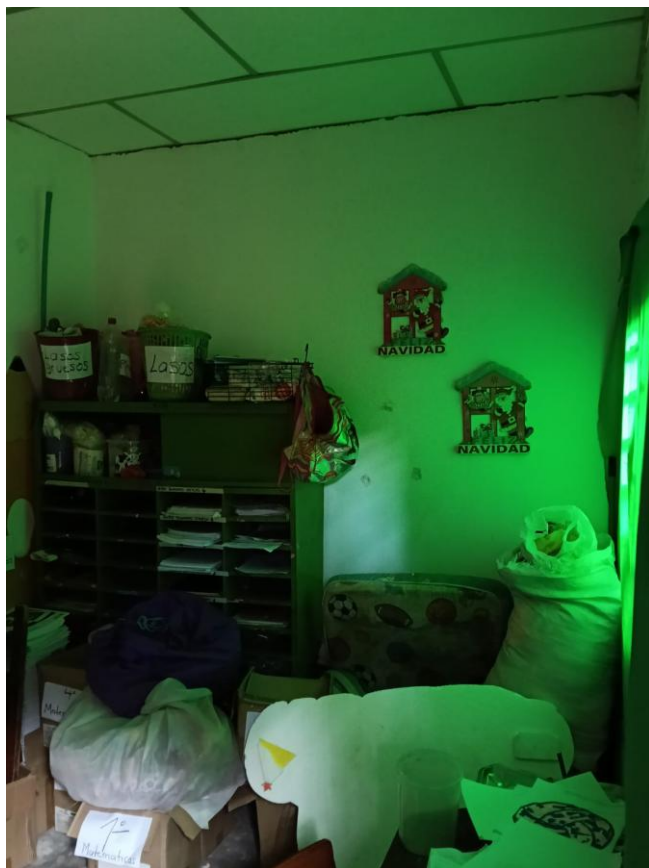



IE. INSTITUTO TÉCNICO INDUSTRIAL
"LUCIO PABÓN NÚÑEZ"
OCAÑA – NORTE DE SANTANDER



INFORME DE GESTIÓN DE RECTORIA DURANTE SU TRAYECTORIA EN EL ITI / 3/02 /2026



IE. INSTITUTO TÉCNICO INDUSTRIAL
"LUCIO PABÓN NÚÑEZ"
OCAÑA – NORTE DE SANTANDER



**¡GRACIAS POR SU
ATENCIÓN!**