



REPÚBLICA DE COLOMBIA
DEPARTAMENTO NORTE DE SANTANDER
MUNICIPIO GRAMALOTE
INSTITUCIÓN EDUCATIVA COLEGIO SAGRADO CORAZÓN DE JESÚS
AUTORIZADA POR RESOLUCIÓN No. 008282 DEL 19 DE AGOSTO DE 2025
DANE 154313000033 NIT 807001706-3



FIRMA DEL RECTOR, REGISTRADA EN SECRETARÍA DE EDUCACIÓN DEPARTAMENTAL, LIBRO 7, FOLIO 287

INFORME DE GESTIÓN RENDICIÓN DE CUENTAS VIGENCIA 2025

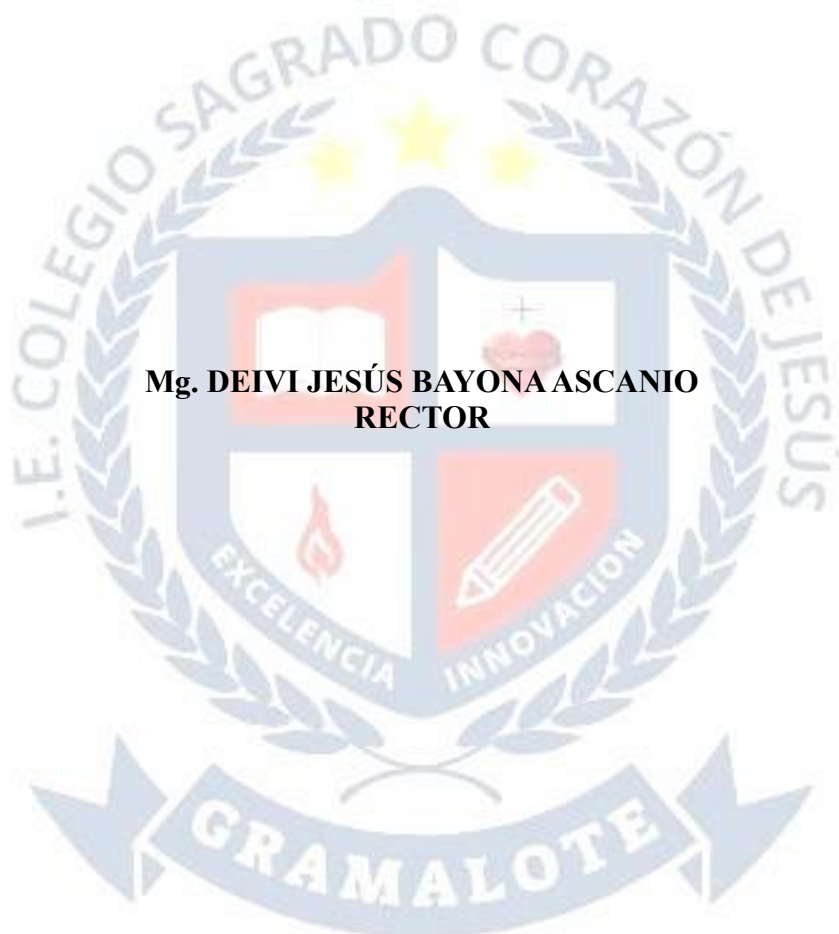

Mg. DEIVI JESÚS BAYONA ASCANIO
RECTOR

Gramalote, Norte de Santander.
6 de febrero de 2026



REPÚBLICA DE COLOMBIA
DEPARTAMENTO NORTE DE SANTANDER
MUNICIPIO GRAMALOTE
INSTITUCIÓN EDUCATIVA COLEGIO SAGRADO CORAZON DE JESÚS
AUTORIZADA POR RESOLUCIÓN No. 008282 DEL 19 DE AGOSTO DE 2025
DANE 154313000033 NIT 807001706-3



FIRMA DEL RECTOR, REGISTRADA EN SECRETARÍA DE EDUCACIÓN DEPARTAMENTAL, LIBRO 7, FOLIO 287

CONTENIDO

1. Presentación
2. Gobierno escolar y estructura organizacional.
3. Análisis De Los Indicadores De Resultado.
4. Cumplimiento de las metas del plan de mejoramiento institucional
5. Logros
6. Recomendaciones
7. Anexos





1. PRESENTACIÓN

La Institución Educativa Colegio Sagrado Corazón de Jesús, en cumplimiento de lo establecido en la Ley 115 de 1994, el Decreto 1075 de 2015, la Ley 489 de 1998 y las directrices del Ministerio de Educación Nacional y la Secretaría de Educación Departamental de Norte de Santander, presenta el Informe de Rendición de Cuentas correspondiente a la vigencia 2025. Este ejercicio se fundamenta en los principios de transparencia, participación ciudadana, eficiencia administrativa y responsabilidad social, con el propósito de informar a la comunidad educativa y a los entes de control sobre la gestión realizada, los resultados obtenidos, la inversión de los recursos y el cumplimiento de las metas institucionales.

La rendición de cuentas constituye un proceso permanente y obligatorio que permite evaluar el desempeño institucional, fortalecer la confianza de los actores educativos, identificar oportunidades de mejora y proyectar acciones para el fortalecimiento de la calidad educativa. En este marco, el presente informe integra los avances, logros, dificultades y lecciones aprendidas durante el año 2025, estructurado a partir de las cuatro áreas de gestión: Directiva, Académica, Administrativa y Financiera, y Comunitaria.

El contenido del informe se ha elaborado con base en los informes de gestión parcial presentados por los líderes de cada área, el Plan de Mejoramiento Institucional (PMI) 2025, los registros financieros del Fondo de Servicios Educativos, las actas del Consejo Directivo, Consejo Académico y Consejo de Padres, así como las evidencias documentales y fotográficas que respaldan las acciones ejecutadas durante la vigencia.

Lectura del Contexto Institucional

La Institución Educativa Colegio Sagrado Corazón de Jesús se encuentra ubicada en el municipio de Gramalote, departamento de Norte de Santander, identificada con DANE 154313000033 y NIT 807001706-3. Fue autorizada mediante Resolución No. 008282 del 19 de agosto de 2025, con firma del Rector registrada en la Secretaría de Educación Departamental, Libro 7, Folio 287. Su dirección es Carrera 6 N° 9-15, Barrio Santa Rosa, y su correo electrónico institucional es ie_sagradocorazondejesus@sednortedesantander.gov.co.

Gramalote es un municipio ubicado en la zona nororiental del departamento, caracterizado por un relieve montañoso y vocación agropecuaria. La institución atiende una población estudiantil diversa, proveniente tanto del casco urbano como de veredas y sectores rurales aledaños, lo que implica desafíos en términos de acceso, conectividad y continuidad educativa.

Población atendida

Durante la vigencia 2025, la institución atendió una matrícula total de **492 estudiantes**, distribuidos en los niveles de preescolar, básica primaria, básica secundaria y media técnica.



La población estudiantil se caracteriza por:

- Estudiantes en condición de discapacidad o con sospecha de diagnóstico, atendidos mediante la implementación de Planes Individuales de Ajustes Razonables (PIAR).
- Estudiantes provenientes de familias en situación de vulnerabilidad socioeconómica.
- Jóvenes en edad escolar que requieren acompañamiento psicosocial y fortalecimiento de competencias socioemocionales.
- Estudiantes con diversos ritmos y estilos de aprendizaje, atendidos mediante estrategias de flexibilización curricular y planes de refuerzo.

La institución ofrece educación formal en los niveles de preescolar, básica primaria, básica secundaria y media técnica. Su propuesta educativa se fundamenta en un modelo pedagógico constructivista, orientado al desarrollo de pensamiento crítico, competencias ciudadanas, formación en valores.

Horizonte institucional

- Visión:

Para el año 2030 la Institución Educativa Sagrado Corazón de Jesús será reconocida a nivel local, departamental y nacional, por su liderazgo y formación en principios y valores, con un servicio educativo de calidad, formando jóvenes integrales capaces de ser agentes activos de cambios, respetuosos de su ambiente y diversidad, con capacidades y habilidades para el ingreso a la educación superior y el desempeño laboral.

- Misión.

La Institución Educativa Colegio Sagrado Corazón de Jesús, ofrece los niveles de educación, formal en los niveles, de Transición, Básica Primaria, Secundaria, Media y, Técnico en Asistencia Administrativa, Educación para Adultos; el mismo es un servicio educativo inclusivo con calidad y cobertura en el Departamento Norte de Santander.

Una formación integral basada en valores humanos, éticos y morales, por medio de la planificación, articulación y ejecución de proyectos de investigación encaminados con la tecnología, la información y la comunicación; innovadores, que propicie el mejoramiento de la calidad de vida y contribuyan al desarrollo intelectual, académico e integral de los educandos y al desarrollo económico de la región.

- Principios y valores.

Responsabilidad, honestidad, respeto, solidaridad, tolerancia, compromiso social, autonomía, liderazgo y sentido de pertenencia.

Gestión Institucional

La institución organiza su quehacer en cuatro áreas de gestión: Directiva, Académica, Administrativa y Financiera, y Comunitaria, articuladas al Proyecto Educativo Institucional



REPÚBLICA DE COLOMBIA
DEPARTAMENTO NORTE DE SANTANDER
MUNICIPIO GRAMALOTE
INSTITUCIÓN EDUCATIVA COLEGIO SAGRADO CORAZON DE JESÚS
AUTORIZADA POR RESOLUCIÓN No. 008282 DEL 19 DE AGOSTO DE 2025
DANE 154313000033 NIT 807001706-3



FIRMA DEL RECTOR, REGISTRADA EN SECRETARÍA DE EDUCACIÓN DEPARTAMENTAL, LIBRO 7, FOLIO 287

(PEI) y al Plan de Mejoramiento Institucional (PMI). Durante la vigencia 2025, se priorizaron acciones orientadas al fortalecimiento del liderazgo, la cualificación docente, la inclusión educativa, la convivencia escolar, la transparencia administrativa y el mejoramiento de los resultados académicos.

Durante el año lectivo 2025, la Institución Educativa Colegio Sagrado Corazón de Jesús consolidó su compromiso con la calidad educativa mediante la implementación de **cuatro centros de interés**. Esta estrategia se destacó como una experiencia significativa, diseñada primordialmente para fomentar la **formación integral** de nuestros niños, niñas y jóvenes. Al diversificar los espacios de aprendizaje, logramos potenciar las habilidades socioemocionales, artísticas y científicas del estudiantado, permitiéndoles explorar sus vocaciones en un entorno dinámico que trasciende el aula tradicional.

Asimismo, conscientes de que la base del éxito académico reside en los primeros años, enfocamos esfuerzos significativos en el **fortalecimiento de la educación inicial**. Gracias a una gestión eficiente de los recursos, se logró la adquisición de **material pedagógico y didáctico especializado** para el grado de transición. Esta inversión no solo modernizó nuestras herramientas de enseñanza, sino que garantizó que los más pequeños cuenten con un ambiente de aprendizaje estimulante y lúdico, sentando las bases necesarias para su desarrollo cognitivo y su permanencia en el sistema educativo.

Establecimiento Educativo	I. E. Sagrado Corazón de Jesús Gramalote
Dirección	Carrera 6 # 9-15
Barrio	Santa Rosa
Teléfono	3208395705 - 3114570024
Código DANE	154313000033
E-Mail	ie_sagradorazondejesus@sednortedesantander.gov.co
Página WEB	www.webcolegios.com/sagrado
Rector	Deivi Jesús Bayona Ascanio
Coordinadora	Yohanna del Carmen Maldonado Obando
Niveles Educativos Ofertados	Transición, Básica primaria, Básica secundaria, Media y Técnica en Asistencia Administrativa.
Modelos educativos flexibles ofertados	Proyecto Ser Humano
Carácter de la Educación Media	(Art. 28, 29, 32 ley 115/1994) : Académica
Articulación y oferta en Educación Media	(Parágrafo, artículo 32°, ley 115/1994)
Programa/Especialidades	Bachiller Técnico en Asistencia Administrativa
Licencia de Funcionamiento	Res. 008282 DEL 19 DE AGOSTO DE 2025



2. GOBIERNO ESCOLAR Y ESTRUCTURA ORGANIZACIONAL.

ORGANIGRAMA INSTITUCIONAL

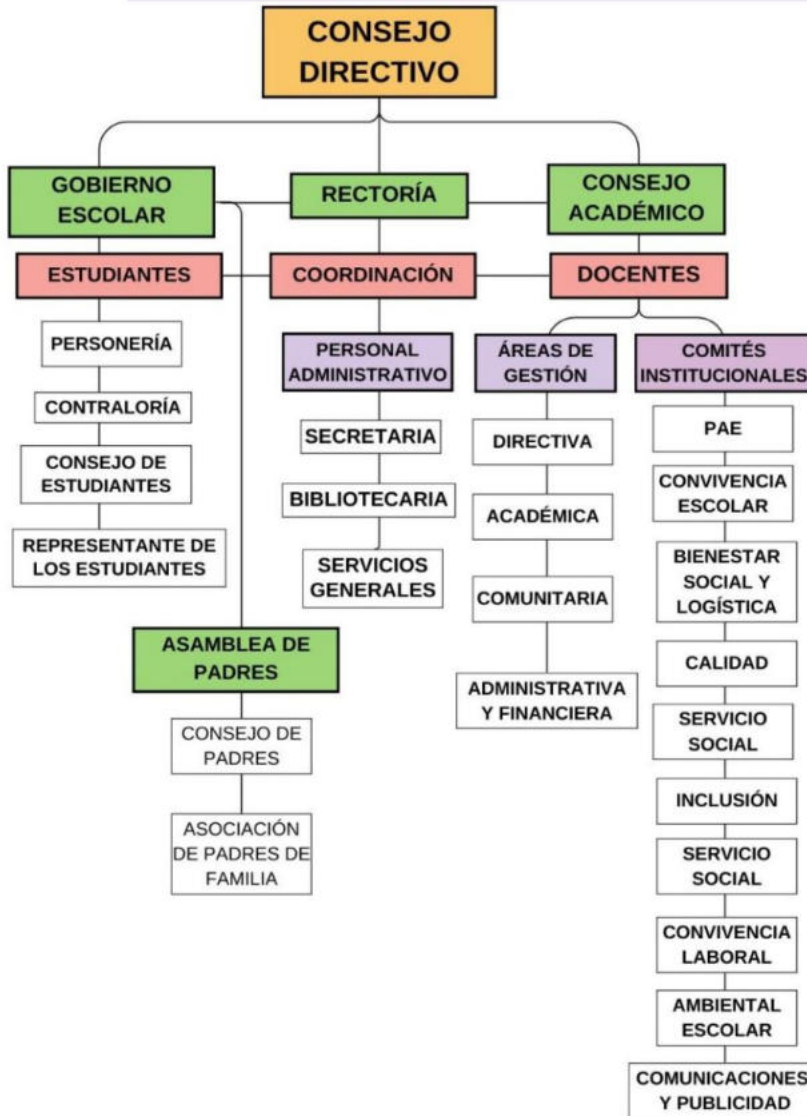

Deivi Jesús Bayona Ascanio
Rector



Yohanna Maldonado Obando
Coordinadora



Anyeli J. Hernández Rincón
Docente Orientadora



Bertha C. Rincón Vargas
Secretaria



Glora J. Ramírez
Bibliotecaria



➤ **Cómo se eligió el gobierno escolar.**



ASAMBLEA DE PADRES DE FAMILIA

Está conformada por la totalidad de los padres de familia de los estudiantes matriculados, quienes son responsables del ejercicio de sus deberes y derechos en relación con el proceso educativo de sus hijos.



En asamblea se eligen los representantes por cada grado, quienes participan activamente en el Consejo Directivo, en el Comité de Convivencia, en el Comité de apoyo del restaurante escolar y en el Plan de Mejoramiento.



Debe reunirse obligatoriamente al menos dos veces al año por convocatoria del rector de la Institución educativa, para tratar temas que atañen al mejoramiento académico y a la sana convivencia entre la comunidad educativa.



DEFINICIÓN

Instancia superior para participar en la orientación pedagógica del establecimiento, consultora del consejo directivo para la revisión y mejoramiento del proyecto educativo institucional (PEI), el currículo, plan de estudios y la realización de la evaluación institucional.



CONFORMACIÓN

- El Rector, quien lo preside.
- La coordinadora.
- Todos los docentes de básica primaria, secundaria y media. (Líderes de cada área de conocimiento)

ELECCIONES

Teniendo en cuenta la cantidad de personas que conforma la planta docente de la Institución Educativa se establece que todos los docentes harán parte del consejo.

ELECCIONES DE PERSONERÍA



Será un estudiante que curse el último grado que ofrezca la institución encargada de promover el ejercicio de los deberes y derechos de los estudiantes consagrados en la constitución política, las leyes, los reglamentos y el manual de convivencia.

PERFIL DEL ASPIRANTE

1. Ser estudiante regular de la Institución en los dos últimos años.
2. Contar con buen rendimiento académico.
3. No debe tener ningún proceso disciplinario.
4. Tener actitudes de liderazgo, empatía y sentido de pertenencia y aplicar los valores Institucionales.

ELECCIÓN

El personero de los estudiantes será elegido dentro de los **30 días calendarios** siguientes al de la iniciación de clase de un período lectivo anual o cuando lo señale el calendario de la secretaría de educación departamental.

PASOS PARA LA ELECCIÓN

1. Inscripción.
2. Campaña.
3. Votación.
4. Escrutinio.

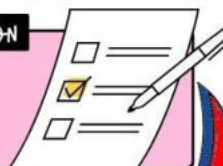

5. Conteo y clasificación de los votos por candidato.
6. Elaboración y firma del acta de escrutinio.
7. Ceremonia de posesión del personero.



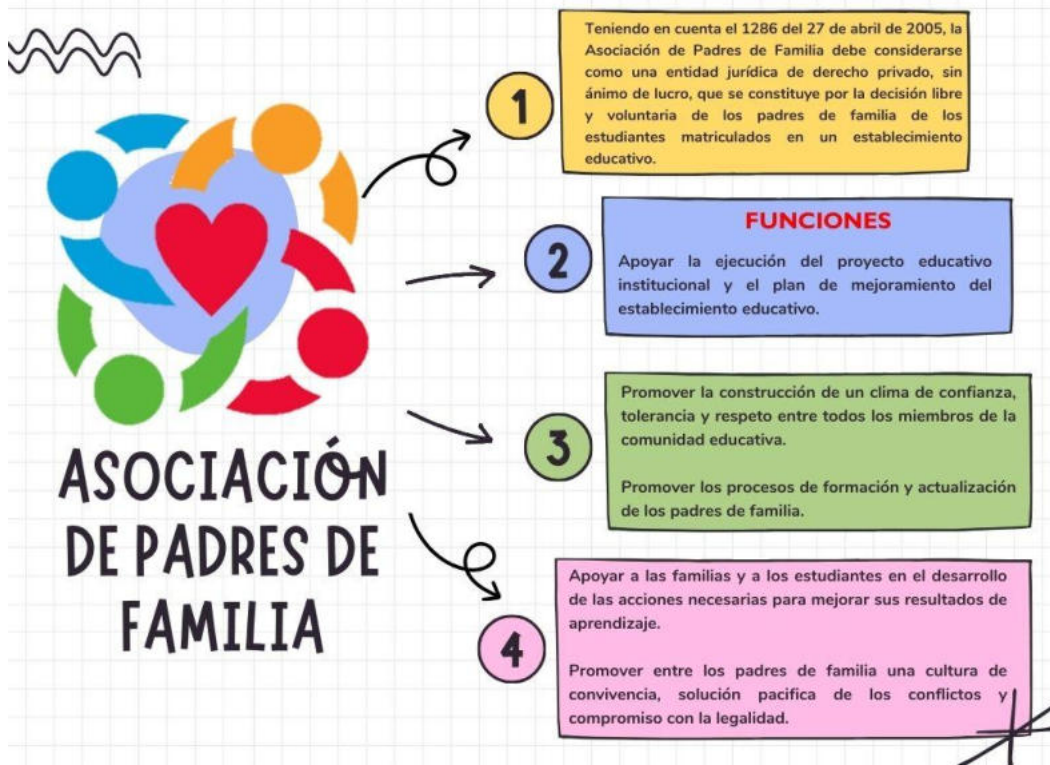



➤ Proceso de empalme del Consejo Directivo.

Los miembros salientes del consejo directivo en reunión brindaron informe de gestión al consejo directivo entrante. El informe de gestión fue una oportunidad para que los miembros salientes rindieran cuentas por su gestión durante su período en el consejo. Esto incluyó informar sobre los logros, los desafíos y las decisiones tomadas durante el periodo.

El proceso se consolidó mediante una reunión oficial con los representantes de los distintos estamentos que integran el Consejo, destacando los siguientes puntos:

Entrega del Informe de Gestión: Se presentó un documento detallado que recopila las acciones, logros y retos enfrentados durante el periodo trabajado.

Diálogo Constructivo: La reunión permitió un espacio de retroalimentación donde los consejeros pudieron conocer de primera mano el estado actual de la institución.



3. ANÁLISIS DE LOS INDICADORES DE RESULTADOS.

Énfasis de Política Educativa	Nombre del indicador	Descripción de indicadores	Forma Cálculo o pregunta a responder	Periodicidad para medir indicadores
CIERRE DE BRECHAS	Porcentaje de estudiantes beneficiados con gratuidad	Mide la participación porcentual de estudiantes matriculados en el establecimiento educativo oficial beneficiados con gratuidad	492 estudiantes matriculados beneficiados con gratuidad/492 estudiantes $\text{Matriculados} * 100 = 100\%$	Semestral.
	Porcentaje de estudiantes pertenecientes a poblaciones vulnerables que son beneficiarios de alimentación escolar.	Estudiantes pertenecientes a poblaciones vulnerables que son beneficiarios de alimentación escolar.	292 estudiantes beneficiarios de la alimentación escolar.	Semestral.
	Porcentaje de estudiantes pertenecientes a poblaciones vulnerables que son beneficiarios de transporte escolar.	Estudiantes pertenecientes a poblaciones vulnerables que son beneficiarios de transporte escolar.	190 estudiantes beneficiarios de transporte escolar,	Semestral
	Porcentaje de alumnos con necesidades educativas especiales escolarizados	Mide la participación porcentual de estudiantes con necesidades especiales matriculados en el establecimiento educativo oficial.	5 estudiantes con necesidades educativas escolarizados/ 5 estudiantes con edad escolar con necesidades especiales*100= 100%	Semestral
	Tasa de deserción intra anual en preescolar básica y media.	Mide el número de alumnos que una vez se han matriculado en un grado escolar de la Básica o Media, abandonan el estudio antes de finalizar el año lectivo.	8 alumnos que desertan antes de finalizar el año lectivo/492 alumnos matriculados. *100= 1,6%	Anual.
	Porcentaje de Educadores participando en el plan de formación	Mide el porcentaje de educadores que participan en el plan de formación de docentes que busca mejorar sus competencias.	22 educadores que participa en prácticas en el plan de formación de docentes /22 educadores de EE*100=100%	Semestral.



REPÚBLICA DE COLOMBIA
DEPARTAMENTO NORTE DE SANTANDER
MUNICIPIO GRAMALOTE
INSTITUCIÓN EDUCATIVA COLEGIO SAGRADO CORAZON DE JESÚS
 AUTORIZADA POR RESOLUCIÓN No. 008282 DEL 19 DE AGOSTO DE 2025
 DANE 15431300033 NIT 807001706-3



FIRMA DEL RECTOR, REGISTRADA EN SECRETARÍA DE EDUCACIÓN DEPARTAMENTAL, LIBRO 7, FOLIO 287

CALIDAD	Porcentaje de padres de familia que participan en actividades programadas por el Establecimiento educativo.	Mide el porcentaje de padres de familia que participan en las Actividades programadas por El establecimiento educativo.	<i>300 padres de familia que participan en actividades programadas/ 350 padres de familia de la Institución*100= 85%</i>	semestral
INNOVACIÓN Y PERTINENCIA	Número de estudiantes promedio por computador en el Establecimiento educativo.	Mide el total de PC, reportados por el establecimiento educativo en relación con la matrícula total por establecimiento.	<i>492 estudiantes matriculados en el EE/ 56 computadores educativos en funcionamiento en el EE= 8,7 estudiantes por PC.</i>	Anual.
	Porcentaje de matrícula con acceso a internet	Mide el porcentaje de la matrícula conectada a internet en relación con la matrícula total del EE validada por el Ministerio de educación Nacional.	<i>492 alumnos del establecimiento que se benefician con acceso a internet/ 492 alumnos matriculados en el EE*100= 100%</i>	Anual
MODELO DE GESTIÓN	Porcentaje de ejecución de los recursos de los Fondos de Servicios educativos por concepto de gasto	Ejecución de los recursos de los Fondos de Servicios en la I.E.	<i>\$95.233.967pagos ejecutados/\$103.428 .803,48 recursos totalesx100= 92%</i>	Trimestral.
	Porcentaje de cumplimiento del Plan de mejoramiento institucional	Cumplimiento del Plan de mejoramiento institucional	<i>44 acciones de mejoramiento cumplidas/ 44 acciones de mejoramiento programadas</i>	Semestral



4. CUMPLIMIENTO DE LAS METAS DEL PLAN DE MEJORAMIENTO INSTITUCIONAL

1. GESTIÓN DIRECTIVA

Enfoque: liderazgo institucional, seguridad de los activos y cumplimiento legal.

- **¿Dónde se intervino?** Colegio Sagrado Corazón de Jesús, Municipio de Gramalote.
- **¿Qué se hizo?:** adquisición de póliza de manejo (rector y pagadora).
- **¿Cómo se hizo?:** contrato

Contrato	Objeto	Valor	Fuente
No. 018	Adquisición de póliza de manejo (rector y pagadora).	\$1.267.350	Gratuidad

- **¿Cuándo?:** 12 de noviembre de 2025

Población atendida: equipo administrativo y directivo (rectoría y pagaduría).

2. GESTIÓN ADMINISTRATIVA Y FINANCIERA

Enfoque: soporte técnico, servicios contables, mantenimiento de la planta física y suministros de operación.

- **¿Dónde se intervino?** Colegio Sagrado Corazón de Jesús, Municipio de Gramalote.
- **¿Qué se hizo?:** se contrató asesoría contable, software especializado (TNS), plataforma de gestión académica (webcolegios), servicio de internet, mantenimiento de infraestructura y seguridad y servicios de apoyo y suministros.
- **¿Cómo se hizo?:** mediante contratos de prestación de servicios y suscripciones (modalidad contratación directa):

A. Servicios profesionales y software

- **Contrato No. 002:** asesoría contable y financiera (jurin disney oicata diaz) - \$3.500.000. (fuente: gratuidad).
- **Contrato No. 004:** suscripción portal tns (contabilidad, tesorería, presupuesto) - \$2.700.000. (fuente: gratuidad).
- **Contrato No. 020:** servicio de internet para el área administrativa - \$1.082.900. (fuente: gratuidad).

B. Mantenimiento de infraestructura y seguridad

- **Contrato No. 001:** reparación de rejas, vidrios y baterías sanitarias (juan diego rolón) - \$3.437.000. (fuente recurso de capital superávit)
- **Contrato No. 019:** reemplazo de cerraduras, arreglo de pisos y sistema de aguas lluvias - \$5.780.000. (fuente: gratuidad).



- **Contrato No. 015:** mantenimiento de extintores y adquisición de camillas/kits de primeros auxilios - **\$1.940.000.** (fuente formación integral).

C. Servicios de apoyo y suministros

- **Contrato No. 009:** adquisición de tintas y material de papelería - **\$3.998.000.** (fuente: gratuidad).
- **Contrato No. 013:** materiales de limpieza, desinfección y manejo de residuos - **\$1.000.500.** (fuente: gratuidad).
- **Contrato No. 016:** suministro de diplomas, actas de grado, medallas y carpetas - **\$3.824.000.** (fuente: gratuidad).
- **¿Cuándo?:** concentrado desde abril - noviembre 2025).

Población atendida: 493 estudiantes (grupos etarios de primaria y secundaria).

3. GESTIÓN ACADÉMICA

Enfoque: dotación pedagógica, ayudas educativas, tecnologías de información y proyectos transversales.

- **¿Dónde se intervino?** Colegio sagrado corazón de Jesús, municipio de gramalote.
- **¿Qué se hizo?:** adquisición de tecnología, plataforma virtual web colegios, material pedagógico, material de papelería, tintas, y dotación para proyectos centros de interés.
- **¿Cómo se hizo?:** contratos de suministro.

A. Recursos tecnológicos y didácticos

- **Contrato No. 003:** plataforma virtual webcolegios (sistema de gestión académica) - **\$1.800.000.** (fuente: gratuidad).
- **Contrato No. 008:** adquisición de 3 video beams, 5 televisores, fotocopiadora y 2 portátiles - **\$23.437.033.** (fuente gratuidad y formación integral).
- **Contrato No. 010:** material pedagógico para ambientes escolares en primera infancia - **\$9.743.000** (sgp). (fuente primera infancia).
- **Contrato No. 014:** libros de literatura infantil y juvenil (proyecto leo y primera infancia) - **\$5.390.000.** (fuente formación integral y primera infancia).
- **Contrato No. 017:** juegos educativos y material de papelería - **\$2.374.278.** (fuente formación integral y primera infancia).

B. Dotación de ambientes de aprendizaje

- **Contrato No. 006:** adquisición de 85 sillas rimax para el comedor escolar - **\$3.825.000.** (fuente: gratuidad).
- **Contrato No. 011:** pintura lavable para el centro de interés de lectoescritura - **\$570.000.** (fuente formación integral).

- **¿Cuándo?:** concentrado en el segundo semestre (septiembre - octubre 2025).

Población atendida: 493 estudiantes (grupos etarios de primaria y secundaria).



4. GESTIÓN COMUNITARIA

Enfoque: uso del tiempo libre, cultura, deporte y bienestar estudiantil.

- **¿Dónde se intervino?** Colegio sagrado corazón de Jesús, municipio de gramalote.
- **¿Qué se hizo?:** adquisición de instrumentos musicales, adquisición de artículos deportivos, vestuarios de danza folclórica y telas.
- **¿Cómo se hizo?:** contratos de suministro.

Contrato	Objeto	Valor	Beneficiados
No. 005	Instrumentos musicales para la banda marcial.	\$8.025.000	40 estudiantes
No. 007	Adquisición de artículos deportivos (dotación).	\$5.501.000	493 estudiantes
No. 012	Vestuarios de danza folclórica y telas (semillero artístico).	\$6.030.000	200 estudiantes

- **Fuente:** Educación Integral.
- **¿Cuándo?:** concentrado en el segundo semestre (septiembre – noviembre de 2025).

Población atendida: 493 estudiantes (grupos etarios de primaria y secundaria).

RESUMEN DE EJECUCIÓN

Todos los procesos se realizaron bajo la **modalidad de contratación directa** y fueron debidamente publicados en la cartelera institucional, contando con la aprobación del consejo directivo-



5. LOGROS.

1. GESTIÓN ACADÉMICA

Logro Transformador: Puesta en marcha de los Centros de Interés

Este año logramos trascender el currículo tradicional mediante adquisición de materiales pedagógicos y didácticos para grado de transición por \$12.674.000 y la implementación de cuatro **Centros de Interés**, diseñados para fomentar el desarrollo de competencias transversales y el uso creativo del tiempo libre. Con una inversión total de **\$46,514,723**, impactamos directamente en la formación integral de nuestros estudiantes.

- **Centro de Lectoescritura:** Con una asignación de **\$12,500,000**, se fortalecieron las competencias comunicativas y el amor por las letras.
- **Semillero Musical:** Destinamos **\$8,050,000** para el despertar de talentos sonoros y la disciplina artística.
- **Semillero Deportivo:** Con una inversión de **\$7,000,000**, promovimos la salud física, el trabajo en equipo y el liderazgo.
- **Semillero Artístico:** Se asignaron **\$6,290,000** para potenciar la expresión visual y la creatividad de los jóvenes.
- **Grado de transición:** se adquirieron materiales pedagógicos y didácticos por \$12.674.000

2. GESTIÓN ADMINISTRATIVA Y FINANCIERA

Logro Transformador: Modernización de Recursos y Bienestar Estudiantil

La eficiencia en la ejecución del presupuesto nos permitió robustecer las herramientas de aprendizaje y mejorar las condiciones de convivencia diaria:

- **Innovación Tecnológica:** Realizamos la **adquisición y dotación de televisores y proyectores** en diversos salones de clase. Esta actualización tecnológica permite que nuestros docentes integren contenidos multimedia, haciendo las clases más dinámicas y acordes a la era digital.
- **Fortalecimiento del Bienestar:** Adquirimos **85 sillas ergonómicas marca Rimax**, destinadas específicamente a renovar y fortalecer la capacidad instalada de nuestro **restaurante escolar**. Con esto, garantizamos que el tiempo de alimentación de nuestros estudiantes se dé en un espacio digno y cómodo.



3. GESTIÓN DIRECTIVA

Logro Transformador: Dignificación de la Infraestructura Educativa

Entendemos que el entorno físico educa tanto como el aula de clase. Bajo esta premisa, ejecutamos un plan intensivo de **mantenimiento de la planta física**, asegurando un ambiente seguro y funcional para todos:

- **Mantenimiento Preventivo y Correctivo:** Realizamos el arreglo integral de **pisos**, la limpieza técnica de **sifones** para evitar inundaciones en época invernal y el cambio general de **cerraduras**, priorizando la seguridad de nuestros activos y la comodidad de la comunidad.
- **Gestión de Recursos:** Estos arreglos no solo mejoraron la estética del colegio, sino que previnieron deterioros mayores que habrían afectado el patrimonio institucional a largo plazo.

4. GESTIÓN COMUNITARIA

Logro Transformador: Sentido de Pertenencia y Formación Integral

La respuesta de los estudiantes ante los nuevos espacios culturales y deportivos fue positiva. Logramos cautivar a diversos grupos poblacionales de la institución, reduciendo los índices de deserción y aumentando el sentido de identidad con el colegio. El colegio dejó de ser solo un lugar de instrucción para convertirse en un centro de **desarrollo humano y social**.

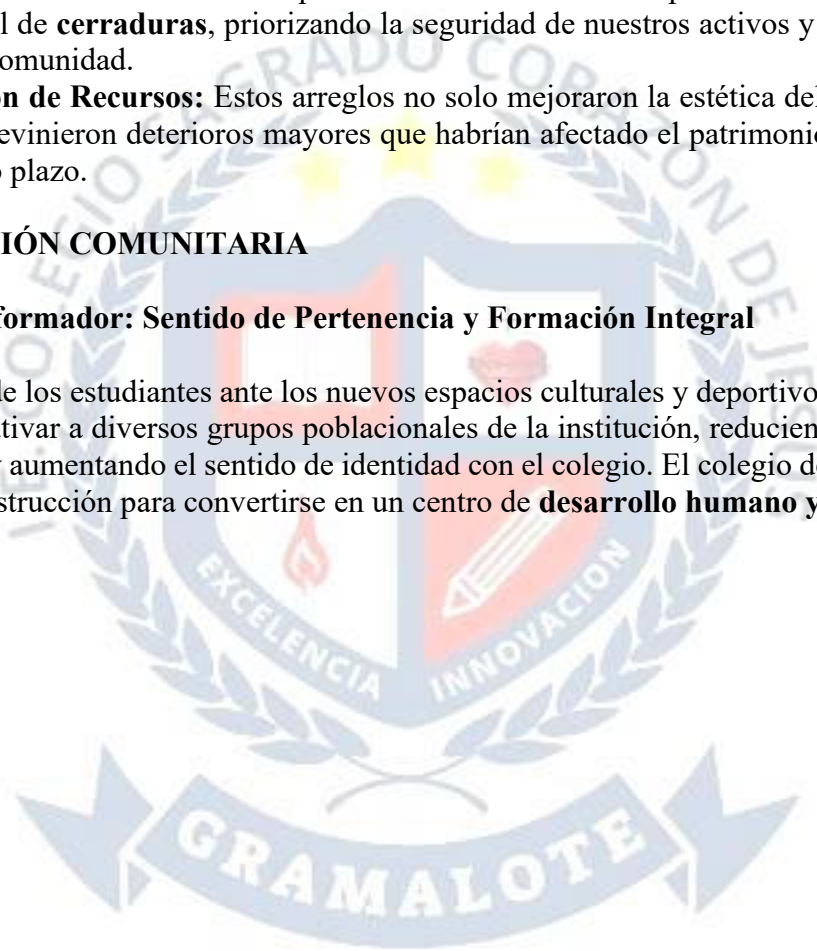



6. RECOMENDACIONES

Tras el análisis de la gestión del periodo 2025, se establecen las siguientes prioridades para la próxima vigencia:

1. Fortalecimiento Tecnológico y Dotación de Aula

Si bien durante el año 2025 logramos un avance significativo con la adquisición y entrega de **cinco (5) televisores** y **tres (3) videoproyectores**, somos plenamente conscientes de que esta dotación es aún **insuficiente** para cubrir la totalidad de nuestros salones y atender de manera equitativa a todos los estudiantes.

- **El desafío:** Reducir la brecha digital interna.
- **La meta:** Adquirir material tecnológico (televisores y videoproyectores) hasta que cada espacio de aprendizaje cuente con herramientas audiovisuales de vanguardia.

2. Infraestructura: Seguridad y Embellecimiento

La planta física es el corazón de nuestra labor pedagógica. Para el año 2026, la institución ha definido como **prioridad absoluta** la intervención de la infraestructura para garantizar un entorno seguro y digno.

Arreglo y Mantenimiento de Techos: Se priorizará la reparación técnica de las cubiertas de la institución para prevenir filtraciones y proteger tanto el mobiliario como la integridad de la comunidad.

Mantenimiento de Estructuras Metálicas: Se priorizará la pintura y protección de la infraestructura metálica, buscando frenar el deterioro por corrosión y mejorar la estética visual de nuestro colegio.



REPÚBLICA DE COLOMBIA
DEPARTAMENTO NORTE DE SANTANDER
MUNICIPIO GRAMALOTE
INSTITUCIÓN EDUCATIVA COLEGIO SAGRADO CORAZON DE JESÚS
AUTORIZADA POR RESOLUCIÓN No. 008282 DEL 19 DE AGOSTO DE 2025
DANE 15431300033 NIT 807001706-3



FIRMA DEL RECTOR, REGISTRADA EN SECRETARÍA DE EDUCACIÓN DEPARTAMENTAL, LIBRO 7, FOLIO 287

7. ANEXOS.

7.1 INGRESOS 2025

NO. DE RESOLUCION 006171 DEL 27 DE MARZO DEL 2025		
PRESUPUESTO DE INGRESOS 2025		
RUBRO	NOMBRE	PRESUPUESTO
1	INGRESOS	103.428.803,48
1.1	INGRESOS CORRIENTES	99.150.150,00
1.1.02	INGRESOS NO TRIBUTARIOS	99.150.150,00
1.1.02.02	TASAS Y DERECHOS ADMINISTRATIVOS	405.000,00
1.102.02.015	certificados y constancias	405.000,00
1.1.02.05	VENTA DE BIENES Y SERVICIOS	1.190.000,00
1.1.02.05.002.07.01	Arrendamientos	1.190.000,00
1.1.02.06	TRANSFERENCIAS CORRIENTES	97.555.150,00
1.1.02.06.001.01.03.02	Gratuidad	51.040.427,00
1.1.02.06.001.01.03.02	Formacion Integral	33.840.245,00
1.1.02.06.001.01.03.02	Primera Infancia	12.674.478,00
1.1.02.06.006.06	Otras Transferencias de recursos publicos	0,00
1.2	RECURSOS DE CAPITAL	4.278.653,48
1.2.05	RENDIMIENTOS FINANCIEROS	841.443,00
1.2.05.02.01	Rendimientos financieros gratuidad	841.443,00
1.2.05.02.02	Rendimientos financieros propios	0,00
1.2.10	RECURSOS DE BALANCE	3.437.210,48
1.2.10.02.01	superavit recursos de gratuidad	1.106.030,00
1.2.10.02.02	superavit recursos propios	2.331.180,48

7.2 EGRESOS 2025

RELACION DE GASTOS 2025		
2	GASTOS	95.233.967,00
2.1	FUNCIONAMIENTO	95.233.967,00
2.1.2	ADQUISICION DE BIENES	95.233.967,00
2.1.2.01.01.003.03.01	Maquinaria para oficina, contabilidad y sus partes(RG)	0
2.1.2.01.01.004.01.01.02	Muebles del tipo utilizado en oficina (RG)	0
2,1,2,01,01,003,05,05	Discos, contas dispositivos de almacenamiento en estado solido no volatiles y otros medios no grabados FI	0,00
2,1,2,01,01,004,01,01,04	Otros muebles	16.080.582,00
2.1.2.01.01.004.01.02	Instrumentos Musicales FI	8.025.000,00
2.1.2.01.01.004.01.03	Articulos de Deporte	0,00
2.1.2.01.01.005.02.03.01.01	Paquetes de Software (RG)	2.700.000,00
2.1.2.02.01.003.01	Dotacion Institucional de Materiales y Medios Pedagogicos	38.464.723,00
2.1.2.02.01.003.04	Adquisicion de Bienes	9.263.487,00
2.1.2.02.01.003.05	Impresos y publicaciones	3.824.000,00
2.1.2.02.02.005.03	Mantenimiento de Infraestructura	9.217.000,00
2.1.2.02.02.007.02	Seguro	1.267.350,00
2.1.2.02.02.007.03	Gastos Bancarios	8.925,00
2.1.2.02.02.008.01	Contratacion de Servicios Profesionales	5.300.000,00
2.1.2.02.02.008.02	Mantenimiento de Mobiliario y equipo	0,00
2.1.2.02.02.008.04	internet	1.082.900,00
2.1.2.02.02.009.03	Acciones de Mejoramiento a la gestion escolar	0,00



7.3 CUENTAS POR PAGAR

NUMERO	FECHA	NIT	BENEFICIARIO / DESCRIPCION	TOTAL DEFINITIVA	TOTAL GIRADO	TOTAL SALDO
0000				00	00	00

7.4 SITUACIÓN DE TESORERÍA

SITUACIÓN DE TESORERÍA				
	CONCEPTO	CUENTA MAESTRA	CUENTA RECURSOS PROPIOS	CUENTA PAGADORA
1	DISPONIBILIDAD	6.602.600	1.586.255,48	6.573
	Bancos	BANCO AGRARIO	BANCO AGRARIO	BANCO AGRARIO
	TOTAL DISPONIBILIDADES	6.602.600	1.586.255,48	6.573
2	EXIGIBILIDADES	0	0	0
	Recursos de terceros	0	0	0
	Cheques no cobrados	0	0	0
	Cuentas por pagar	0	0	0
	Otras exigibilidades	0	0	0
	Reservas presupuestales	0	0	0
	TOTAL EXIGIBILIDADES	0	0	0
3	SITUACIÓN DE TESORERÍA (1-2)	6.602.600	1.586.255,48	6.573

INGRESOS 2025 **\$103.428.803,48**

EJECUTADO 2025: **\$ 95.233.967**

RECURSOS DE BALANCE 2025: **\$ 8.194.836,48**

7.5 POLIZAS DEL ESTABLECIMIENTO EDUCATIVO.

Fecha de Compra	Aseguradora	Cubrimiento	Valor	Beneficiario	Periodo Asegurado/Fecha Inicial-Fecha Final.
12 -11 - 2024	Aseguradora Solidaria De Colombia.	Póliza Seguro Manejo Sector Oficial. *Delitos Contra La Administración Publica * Fallos Con Responsabilidad Fiscal. *Rendición De Cuentas. *Reconstrucción De Cuentas.	1,267,350	I.E Colegio Sagrado Corazón De Jesús Gramalote	15/ 11 /2025 Hasta El 15/ 11/ 2026 (365 Días).



7-6 EVIDENCIA EJECUCIÓN

1. CONTRATO DE MANO DE OBRA Y MANTENIMIENTO DE INFRAESTRUCTURA.

Numero de acta y fechas aprobación del consejo directivo: Acta Número 0325 del 20 de febrero de 2025

Soporte de contrato: Contrato de prestación de servicios, Numero No. 001 del 14 de MARZO de 2025. Contratista JUAN DIEGO ROLON LUNA CC. 1092154433.

CONTRATO DE MANO DE OBRA Y MANTENIMIENTO DE INFRAESTRUCTURA:

- Arreglo de 5,92 m² de rejas de los pasamanos en el segundo piso del bloque de secundaria.
- Cambio de 1.55 m² vidrio templado de 6mm en salón de transición.
- Arreglo de 17 lavamanos; 17 llaves de lavamanos, 10 unidades de grifería de lavamanos, 3 unidades de T roscada ½", 3 adaptadores hembras ½", 4 llaves jardineras de 1/2", 1 unidad de teflón industrial, 1 manguera flexible lavamanos, unidad de interruptor triple.
- Arreglo de 8 unidades sanitarias.

Relación De Órdenes De Compra: Rubro 2.1.2.02.02.005.003 CONTRATACION DE SERVICIO DE MANTENIMIENTO DE REPARACIONES E INSTALACIONES por Tres Millones cuatrocientos treinta y siete mil pesos (\$3.437.000).

Fuente Recurso: 32-Recurso de Capital superávit gratuidad.

Manera del proceso contractual: Modalidad de contratación directa, Publicado en cartelera institucional.

Beneficiados: 492 estudiantes.

REGISTRO FOTOGRÁFICO





REPÚBLICA DE COLOMBIA
DEPARTAMENTO NORTE DE SANTANDER
MUNICIPIO GRAMALOTE
INSTITUCIÓN EDUCATIVA COLEGIO SAGRADO CORAZÓN DE JESÚS
AUTORIZADA POR RESOLUCIÓN No. 008282 DEL 19 DE AGOSTO DE 2025
DANE 154313000033 NIT 807001706-3



FIRMA DEL RECTOR, REGISTRADA EN SECRETARÍA DE EDUCACIÓN DEPARTAMENTAL, LIBRO 7, FOLIO 287

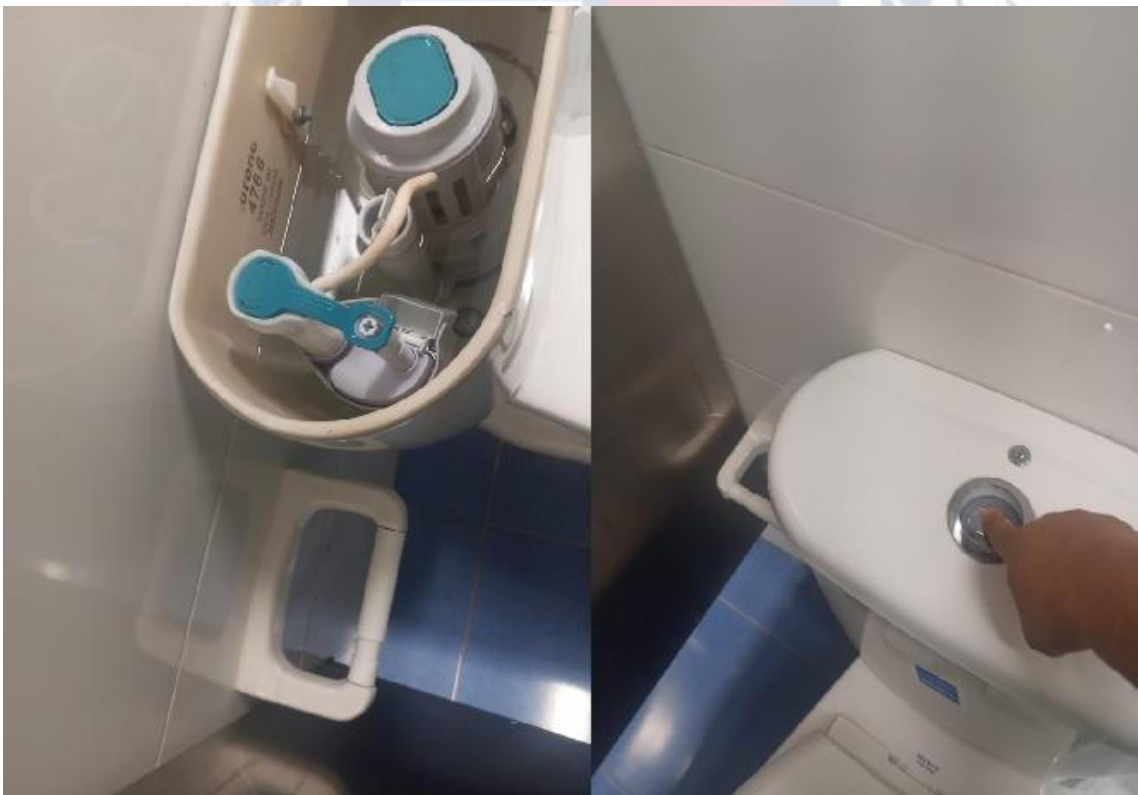



REPÚBLICA DE COLOMBIA
DEPARTAMENTO NORTE DE SANTANDER
MUNICIPIO GRAMALOTE
INSTITUCIÓN EDUCATIVA COLEGIO SAGRADO CORAZON DE JESÚS
AUTORIZADA POR RESOLUCIÓN No. 008282 DEL 19 DE AGOSTO DE 2025
DANE 154313000033 NIT 807001706-3



FIRMA DEL RECTOR, REGISTRADA EN SECRETARÍA DE EDUCACIÓN DEPARTAMENTAL, LIBRO 7, FOLIO 287





REPÚBLICA DE COLOMBIA
DEPARTAMENTO NORTE DE SANTANDER
MUNICIPIO GRAMALOTE
INSTITUCIÓN EDUCATIVA COLEGIO SAGRADO CORAZÓN DE JESÚS
AUTORIZADA POR RESOLUCIÓN No. 008282 DEL 19 DE AGOSTO DE 2025
DANE 154313000033 NIT 807001706-3



FIRMA DEL RECTOR, REGISTRADA EN SECRETARÍA DE EDUCACIÓN DEPARTAMENTAL, LIBRO 7, FOLIO 287





2. ASESORIA CONTABLE Y FINANCIERA

Numero de acta y fechas aprobación del consejo directivo: Acta Número 012 del 26 de noviembre de 2024

Soporte de contrato: Contrato de prestación de servicios Numero No. 002 del 11 de abril de 2025. Contratista: Jurin Disney Oicata Diaz CC. 1093746647.

Relación De Órdenes De Compra: Rubro 2.1.2.02.02.008.01 CONTRATACION DE SERVICIOS TECNICOS PROFESIONALES por Tres Millones Quinientos mil pesos \$3.500.000.

Fuente de Recurso: 02-Gratuidad.

Manera del proceso contractual: Modalidad de contratación directa, Publicado en cartelera institucional.



3. CONTRATO DE SERVICIO DE PLATAFORMA VIRTUAL PARA EL SISTEMA INTEGRADO Y LA GESTION ACADÉMICA ADMINISTRATIVA.

Numero de acta y fechas aprobación del consejo directivo: Acta Número 012 del 26 de noviembre de 2024

Soporte de contrato: Contrato de prestación de servicios, Numero No. 003 del 25 de abril de 2025. Contratista WEBCOLEGIOS Aplica Software S.A.S, NIT. 901149079-0
CONTRATO DE SERVICIO DE PLATAFORMA VIRTUAL PARA EL SISTEMA INTEGRADO Y LA GESTION ACADÉMICA ADMINISTRATIVA.



REPÚBLICA DE COLOMBIA
DEPARTAMENTO NORTE DE SANTANDER
MUNICIPIO GRAMALOTE
INSTITUCIÓN EDUCATIVA COLEGIO SAGRADO CORAZON DE JESÚS
AUTORIZADA POR RESOLUCIÓN No. 008282 DEL 19 DE AGOSTO DE 2025
DANE 154313000033 NIT 807001706-3



FIRMA DEL RECTOR, REGISTRADA EN SECRETARÍA DE EDUCACIÓN DEPARTAMENTAL, LIBRO 7, FOLIO 287

Relación De Órdenes De Compra: Rubro 2.1.2.02.02.008.01 CONTRATACION DE SERVICIOS TECNICOS PROFESIONALES por un millón ochocientos mil pesos (\$ 1.800.000).

Fuente de Recurso: 02-Gratuidad.

Manera del proceso contractual: Modalidad de contratación directa, Publicado en cartelera institucional.

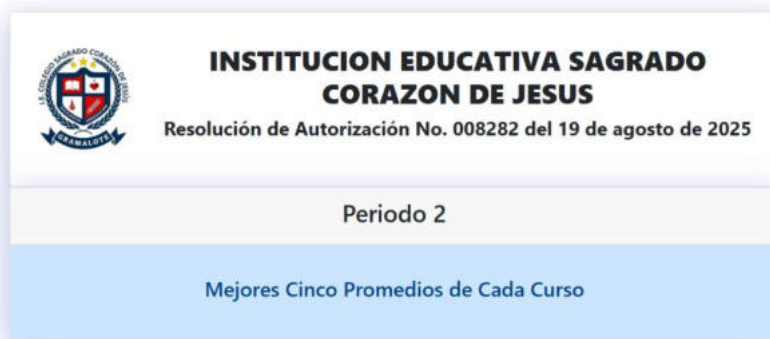

4. SOFTWARE DE CONTABILIDAD SERVICIOS INFORMÁTICOS

Numero de acta y fechas aprobación del consejo directivo: Acta Número 012 del 26 de noviembre de 2024

Soporte de contrato: Contrato de prestación de servicios, Numero No. 004 del 13 de junio de 2025. Contratista: EDGAR LEAL GELVEZ, NIT. 800.182.856.-1
CONTRATO de servicio de suscripción de portal TNS sector Público para instituciones educativas. Módulos; Contabilidad, tesorería, presupuesto, activos fijos.

Relación De Órdenes De Compra: Rubro 2.1.2.01.01.005.02.03.01 CONTRATACION DE PAQUETES DE SOFWARE por DOS MILLONES SETECIENTOS MIL PESOS (\$ 2.700.000).

Fuente de Recurso: 02-Gratuidad.

Manera del proceso contractual: Modalidad de contratación directa, Publicado en cartelera institucional



Formulario de login de TNS. Incluye el logo de TNS, campos de entrada para NIT, Usuario y Contraseña, un botón de 'Ingresar' y un enlace para '¿Olvidaste tu contraseña?'.

5. INSTRUMENTOS MUSICALES.

Numero de acta y fechas aprobación del consejo directivo: Acta Número 0825 del 30 de mayo 2025

Soporte de contrato: Contrato Número 005 del 22 de agosto de 2025. Contratista: El Mundo del Micrófono- Luz Adriana Villa. Diaz NIT. 901369169-9
CONTRATACION DE ADQUISICIÓN DE INSTRUMENTOS MUSICALES PARA LA BANDA MARCIAL DE LA INSTITUCIÓN EDUCATIVA COLEGIO SAGRADO CORAZÓN DE JESÚS.

Relación De Órdenes De Compra: Rubro 2.1.2.01.01.004.01.02 CONTRATACION DE adquisición de instrumentos musicales, por ocho millones veinticinco mil pesos \$8.025.000.

Fuente de Recurso: 02.01- Formación Integral.

Manera del proceso contractual: Modalidad de contratación directa, Publicado en cartelera institucional.

Beneficiados: 40 estudiantes.



REPÚBLICA DE COLOMBIA
DEPARTAMENTO NORTE DE SANTANDER
MUNICIPIO GRAMALOTE
INSTITUCIÓN EDUCATIVA COLEGIO SAGRADO CORAZON DE JESÚS
AUTORIZADA POR RESOLUCIÓN No. 008282 DEL 19 DE AGOSTO DE 2025
DANE 15431300033 NIT 807001706-3



FIRMA DEL RECTOR, REGISTRADA EN SECRETARÍA DE EDUCACIÓN DEPARTAMENTAL, LIBRO 7, FOLIO 287

REFERENCIA	MARCA	DESCRIPCION	VALOR UNIDAD	CANT	TOTAL
LIRA GRANDE INGLESA	CEDAR	Marco: en tubería de acero, 7/8" de diámetro calibre 20, Terminación: en pintura electrostática/cromo, Teclas: platina de aluminio 1 - 1/4" de ancho x 3/8" de espesor, Parales: en barra cuadrada en aluminio de 3/8". Terminación: Brillo al espejo, Rango: 2 octavas de LA(A) a LA(A).	\$685.000	7	\$4.795.000
GOLPEADOR PARA LIRA	CEDAR	Baqueta de doble cabeza de 36 centímetros en material poliuretano.	\$15.000	7	\$105.000
CORREA CEDAR LIRA REATA	CEDAR	Correa en reata y herrajes metálicos, especial para cargar Liras de marcha, debido a su herraje puede ser graduada para el tamaño deseado. En color blanco.	\$40.000	7	\$280.000
PLATILLO DE MANO 30CM	CEDAR	Platillos para banda marcial que ofrecen brillo, potencia y precisión en cada golpe, los Cedar son tu mejor elección. Diseñados para resonar con fuerza en cada presentación, estos platillos garantizan un sonido profesional, durabilidad extrema y un agarre ergonómico para un desempeño impecable, material: Latón 63/37, espesor: 1mm; se vende sin correas.	\$265.000	3	\$795.000
REDOBLANTE DE MARCHA CON ARNÉS	KOMPASS	Redoblante de marcha en construcción de madera con herrajes metálicos, de 14" pulgadas con arnés	\$420.000	3	\$1.260.000
BOMBO DE MARCHA CON ARNÉS"	KOMPASS	Bombo de marcha en construcción de madera con herrajes metálicos, de 22" pulgadas con arnés	\$630.000	1	\$630.000
BASTÓN DE MANDO	JINBAO	Bastón de mando para banda marcial, material: aluminio, medida largo: 120cm, viene con cordón y borlas tricolor.	\$80.000	2	\$160.000

EVIDENCIA FOTOGRÁFICA.





6. ADQUISICIÓN DE SILLETERÍA PARA EL COMEDOR ESCOLAR DE LA INSTITUCIÓN EDUCATIVA COLEGIO SAGRADO CORAZON DE JESÚS DEL MUNICIPIO DE GRAMALOTE.

Numero de acta y fechas aprobación del consejo directivo: Acta Número 0825 del 30 de mayo 2025

Soporte de contrato: Contrato Número 006 del 16 de septiembre de 2025. Contratista: GROPUP DUBO SAS- NIT. 901502579-5



REPÚBLICA DE COLOMBIA
DEPARTAMENTO NORTE DE SANTANDER
MUNICIPIO GRAMALOTE
INSTITUCIÓN EDUCATIVA COLEGIO SAGRADO CORAZÓN DE JESÚS
AUTORIZADA POR RESOLUCIÓN No. 008282 DEL 19 DE AGOSTO DE 2025
DANE 15431300033 NIT 807001706-3



FIRMA DEL RECTOR, REGISTRADA EN SECRETARÍA DE EDUCACIÓN DEPARTAMENTAL, LIBRO 7, FOLIO 287

**CONTRATACION DE ADQUISICIÓN de 85 SILLA SAMBA BLANCA 10830 RIMAX,
\$ 45.000 unidad**

Relación De Órdenes De Compra: Rubro 2.1.2.02.01.003.04 adquisición de bienes, por tres millones ochocientos veinticinco mil pesos \$3.825.000

Fuente de Recurso: 02. Gratuidad.

Manera del proceso contractual: Modalidad de contratación directa, Publicado en cartelera institucional.

Beneficiados: 85 estudiantes.

EVIDENCIA FOTOGRÁFICA.





7. ARTÍCULOS DEPORTIVOS PARA LA INSTITUCIÓN EDUCATIVA COLEGIO SAGRADO CORAZON DE JESÚS DEL MUNICIPIO DE GRAMALOTE.

Numero de acta y fechas aprobación del consejo directivo: Acta Número 0825 del 30 de mayo 2025

Soporte de contrato: Contrato Número 007 del 19 de septiembre de 2025. Contratista: JESUS NINO NIÑO/CONFECCIONES SOBERANO SPORT - NIT. 13440863-4
CONTRATACION DE ADQUISICIÓN DE ARTÍCULOS DEPORTIVOS

DESCRIPCION	CANTIDAD	V/UNIT	V/TOTAL
Balón MOLTEN VOLEIBOL	10	140.000	1.400.000
Balón GOLTY Futbol Sala	10	110.000	1.100.000
Balón GOLTY Baloncesto.	10	75.000	750.000
Cono en polietileno con huecos de 30 cm	20	10.500	210.000
Postes de marcación 1,5 mts	25	15.000	375.000
ULA ULA plano de 60 cm.	24	9.000	216.000
MINIBARRERA KHANPRO 16" naranja	20	44.000	880.000
MINIBARRERA KHANPRO 12" naranja	15	38.000	570.000

Relación De Órdenes De Compra: Rubro 2.1.2.02.01.003.04 Dotación institucional de material y medios pedagógicos para el aprendizaje, por CINCO MILLONES QUINIENTOS UN MIL PESOS (\$ 5.501.000)

Fuente de Recurso: 02. 01 formación integral.

Manera del proceso contractual: Modalidad de contratación directa, Publicado en cartelera institucional.

Beneficiados: 493 estudiantes.

EVIDENCIA FOTOGRÁFICA





8. ADQUISICIÓN DE TRES VIDEO BEAM, CINCO TELEVISORES DE 50 PULGADAS, UNA FOTOCOPIADORA MULTIFUNCIONAL Y DOS COMPUTADORES PORTÁTILES PARA LA INSTITUCIÓN EDUCATIVA COLEGIO SAGRADO CORAZON DE JESÚS DEL MUNICIPIO DE GRAMALOTE.

Numero de acta y fechas aprobación del consejo directivo: Acta Número 0825 del 30 de mayo 2025

Soporte de contrato: Contrato Número 008 del 19 de septiembre de 2025. Contratista: GROPUP DUBO SAS- NIT. 901502579-5

DESCRIPCIÓN	CANTIDAD	PRECIO UNIDAD	PRECIO PROMOCIONAL	PRECIO CON DESCUENTO	PRECIO CANTIDAD
V11HB35020Mini Video Proyector Epson EpiqVision EF-21W /Diamond White/ Tecnología: 3 LCD Laser / (1.000 lumens en Blanco y Color - Resolución FHD) Google tv, Bluetooth	3	\$3.141.990,00		\$ 3.047.730,30	\$ 9.143.190,90
PORTATIL HACER A315-24PT-R2N3 FHD TOUCH AMD R57520U 15,6 16GB DDR5S SOLDADAS(8GBX2) 512SSD/LINUX (ESHELL) COLOR SILVER	2	\$1.827.990,00		\$ 1.773.150,30	\$ 3.546.300,60
EPSON L5590 MULTIFUNCIONAL ECOTANK C11CK57301	1	\$1.336.990,00	\$ 1.299.990,00	\$ 1.260.990,30	\$ 1.260.990,30
TV 50 " SAMSUNG UN50U8000KXZL	5	\$1.955.990,00		\$ 1.897.310,30	\$ 9.486.551,50

Relación De Órdenes De Compra: Rubro 2.1.2.01.01.004.01.01.04 Otros muebles, por dieciséis millones ochenta mil quinientos ochenta y dos pesos \$16.080.582

Rubro 2.1.2.02.01.003.01 dotación institucional de materiales y medios pedagógicos para el aprendizaje, por siete millones trescientos cincuenta y seis mil cuatrocientos cincuenta y un pesos \$7.356.451.

Fuente de Recurso:

02.01 formación integral. \$7.356.451.



02. Gratuidad. \$16.080.582

Manera del proceso contractual: Modalidad de contratación directa, Publicado en cartelera institucional.

EVIDENCIA FOTOGRÁFICA.





9. ADQUISICIÓN DE TINTAS Y MATERIAL DE PAPELERIA.

Numero de acta y fechas aprobación del consejo directivo: Acta Número 0825 del 30 de mayo 2025

Soporte de contrato: Contrato Número 009 del 17 de octubre de 2025 LA CASA DEL ESTUDIANTE (HERMES SALCEDO MONTAÑEZ- NIT. 88159871-2



REPÚBLICA DE COLOMBIA
DEPARTAMENTO NORTE DE SANTANDER
MUNICIPIO GRAMALOTE
INSTITUCIÓN EDUCATIVA COLEGIO SAGRADO CORAZON DE JESÚS
AUTORIZADA POR RESOLUCIÓN No. 008282 DEL 19 DE AGOSTO DE 2025
DANE 154313000033 NIT 807001706-3



FIRMA DEL RECTOR, REGISTRADA EN SECRETARÍA DE EDUCACIÓN DEPARTAMENTAL, LIBRO 7, FOLIO 287

Cantidad	DESCRIPCIÓN	V/UNIT	V/TOTAL
400	Cartulinas de opalinas tamaño carta	470	188.000
300	Cartulinas de opalinas tamaño oficio	500	150.000
20	Paquetes de papel adhesivo para imprimir	10.000	200.000
50	Cintas de papel	5.000	250.000
25	Cintas transparentes	8.000	200.000
4	Tarros de Tinta negra para impresora EPSON L555	50.000	200.000
2	Tarros de Tinta amarilla para impresora EPSON L555	50.000	100.000
2	Tarros de Tinta Cian para impresora EPSON L555	50.000	100.000
2	Tarros de Tinta Magenta para impresora EPSON L555	50.000	100.000
7	Tarros de Tinta negra para impresora EPSON L5190	50.000	350.000
3	Tarros de Tinta amarilla para impresora EPSON L5190	50.000	150.000
3	Tarros de Tinta Cian para impresora EPSON L5190	50.000	150.000
3	Tarros de Tinta Magenta para impresora EPSON L5190	50.000	150.000
7	Tarros de Tinta negra para impresora EPSON L5590	50.000	350.000
3	Tarros de Tinta amarilla para impresora EPSON L5590	50.000	150.000
3	Tarros de Tinta Cian para impresora EPSON L5590	50.000	150.000
3	Tarros de Tinta Magenta para impresora EPSON L5590	50.000	150.000
4	Tarros de Tinta negra para impresora EPSON L3110	50.000	200.000
2	Tarros de Tinta amarilla para impresora EPSON L3110	50.000	100.000
2	Tarros de Tinta Cian para impresora EPSON L3110	50.000	100.000
2	Tarros de Tinta Magenta para impresora EPSON L3110	50.000	100.000
30	Carpetas tamaño oficio	7.000	210.000
40	Carpetas tamaño carta	5.000	200.000



FIRMA DEL RECTOR, REGISTRADA EN SECRETARÍA DE EDUCACIÓN DEPARTAMENTAL, LIBRO 7, FOLIO 287

Relación De Órdenes De Compra: Rubro 2.1.2.02.01.003.04 adquisición de bienes, por TRES MILLONES NOVECIENTOS NOVENTA Y OCHO MIL PESOS (\$ 3.998.000)

Fuente de Recurso: 02. Gratuidad.

Manera del proceso contractual: Modalidad de contratación directa, Publicado en cartelera institucional.

EVIDENCIA FOTOGRÁFICA.





10. ADQUISICIÓN DE MATERIALES PEDAGÓGICOS Y DIDÁCTICOS

Numero de acta y fechas aprobación del consejo directivo: Acta Número 0825 del 30 de mayo 2025

Soporte de contrato: Contrato Número 010 del 17 de octubre de 2025. Contratista: FREDY ALBERTO SUESCUN RAMIREZ/IMPRESOS Y SUMINISTROS MUNDO DIDACTICO JAS - NIT. 88.206.420-6

Relación De Órdenes De Compra: Rubro 2.1.2.02.01.003.01 Dotación institucional de material y medios pedagógicos para el aprendizaje, por NUEVE MILLONES SETECIENTOS CUARENTA Y TRES MIL PESOS (\$9.743.000)

Fuente de Recurso: 51-SGP- Asignación- Atención integral de la primera infancia.

Manera del proceso contractual: Modalidad de contratación directa, Publicado en cartelera institucional.

Beneficiados: 25 estudiantes.



Adquisición de materiales pedagógicos y didácticos para el proyecto ambientes escolares en primera infancia de la Institución Educativa Colegio Sagrado Corazón De Jesús Del Municipio De Gramalote.

CANTIDAD	DETALLE	V.UNITARIO
10	Juegos de Bloques de construcción, tamaño grande, juego 3D educativo x 71 piezas	110.000
15	Juegos de Bloques de construcción X 40 BLOQUES	65.000
10	Ensartables gigantes	58.000
10	Juegos de animales plásticos X 6	28.000
15	Láminas para aprender letras	42.000
3	Set de figuras geométricas grande	42.000
26	Juegos de Tangram DE 20X20	12.000
22	Rompecabezas de piezas grande X48 PIEZAS	32.000
12	Juegos de ábaco grande X100	32.000
4	Juegos de Aros de colores X10	56.000
4	Juegos conos de colores 15 CMS	6.500
12	Juegos de secuencia para niños	75.000
18	PELOTAS DE CAUCHO NO. 5	21.000
18	PELOTAS DE CAUCHI NO. 3	14.000
12	Juegos de arma todos X120 FICHAS	78.000
12	Muñecas grandes de tela	58.000
1	TEATRINO.	520.000
10	TITERES ANIMALES GRANDES	32.000
16	TITERES SURTIDOS	25.000

EVIDENCIA FOTOGRÁFICA.





REPÚBLICA DE COLOMBIA
DEPARTAMENTO NORTE DE SANTANDER
MUNICIPIO GRAMALOTE
INSTITUCIÓN EDUCATIVA COLEGIO SAGRADO CORAZÓN DE JESÚS
AUTORIZADA POR RESOLUCIÓN No. 008282 DEL 19 DE AGOSTO DE 2025
DANE 154313000033 NIT 807001706-3



FIRMA DEL RECTOR, REGISTRADA EN SECRETARÍA DE EDUCACIÓN DEPARTAMENTAL, LIBRO 7, FOLIO 287





REPÚBLICA DE COLOMBIA
DEPARTAMENTO NORTE DE SANTANDER
MUNICIPIO GRAMALOTE
INSTITUCIÓN EDUCATIVA COLEGIO SAGRADO CORAZÓN DE JESÚS
AUTORIZADA POR RESOLUCIÓN No. 008282 DEL 19 DE AGOSTO DE 2025
DANE 154313000033 NIT 807001706-3



FIRMA DEL RECTOR, REGISTRADA EN SECRETARÍA DE EDUCACIÓN DEPARTAMENTAL, LIBRO 7, FOLIO 287





REPÚBLICA DE COLOMBIA
DEPARTAMENTO NORTE DE SANTANDER
MUNICIPIO GRAMALOTE
INSTITUCIÓN EDUCATIVA COLEGIO SAGRADO CORAZON DE JESÚS
AUTORIZADA POR RESOLUCIÓN No. 008282 DEL 19 DE AGOSTO DE 2025
DANE 154313000033 NIT 807001706-3



FIRMA DEL RECTOR, REGISTRADA EN SECRETARÍA DE EDUCACIÓN DEPARTAMENTAL, LIBRO 7, FOLIO 287

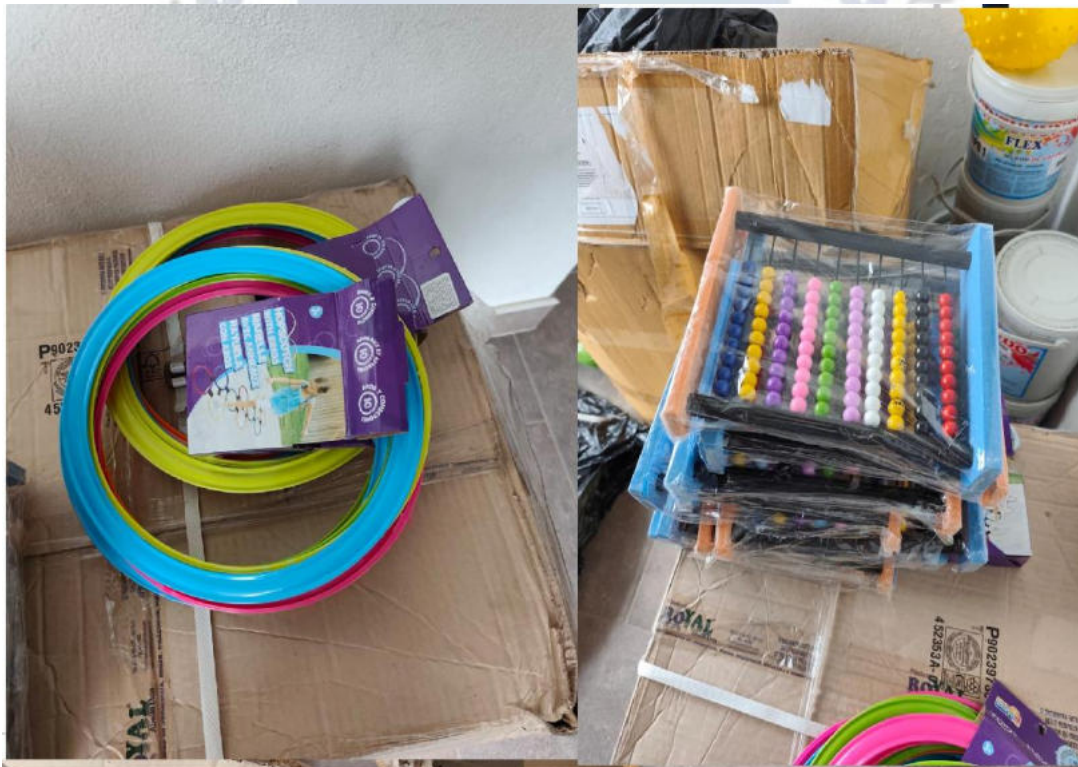



11. ADQUISICIÓN DE PINTURA LAVABLE.

Numero de acta y fechas aprobación del consejo directivo: Acta Número 0825 del 30 de mayo 2025

Soporte de contrato: Contrato Número 011, del 17 de octubre de 2025. Contratista: SONIA ACOSTA/SUMINISTROS ACOSTA - NIT. 37294748-6

Relación De Órdenes De Compra: Rubro 2.1.2.02.01.003.04 adquisición de bienes, por QUINIENTOS SETENTA MIL PESOS (\$ 570.000)

Fuente de Recurso: 02.01 Educación integral.

Manera del proceso contractual: Modalidad de contratación directa, Publicado en cartelera institucional.

Beneficiados: 80 estudiantes.

Adquisición de pintura lavable para el centro de interés de lecto escritura y oralidad de la Institución Educativa Colegio Sagrado Corazón de Jesús del Municipio de Gramalote

CANTIDAD	DETALLE	V.UNITARIO	V. TOTAL
1	Galon de pintura lavable tipo 1 negro	62.000	62.000
1	Galon de pintura lavable tipo 1 rojo	62.000	62.000
1	Galon de pintura lavable tipo 1 verde oscuro	62.000	62.000
1	Galon de pintura lavable tipo 1 amarillo	62.000	62.000
1	Cuñete de pintura lavable tipo 1 blanco	235.000	235.000
2	Brochas de 2 pulgadas	13.500	27.000
2	Brochas de 3 pulgadas	14.500	29.000
2	Brochas de 4 pulgadas	15.500	31.000

EVIDENCIA FOTOGRÁFICA.





12. ADQUISICIÓN DE VESTUARIOS DE DANZA FOLCLÓRICA Y TELAS

Numero de acta y fechas aprobación del consejo directivo: Acta Número 0825 del 30 de mayo 2025

Soporte de contrato: Contrato Número 012 del 24 de octubre de 2025. Contratista: SONIA ACOSTA/SUMINISTROS ACOSTA - NIT. 37294748-6

Adquisición de vestuarios de danza folclórica y telas para el centro de interés semillero artístico de la Institución Educativa Colegio Sagrado Corazón de Jesús del municipio de gramalote

CANT	DETALLE	V. UNITARIO	V. TOTAL
6	trajes cumbia, falda de cuadros rosada	185.000	1.110.000
6	trajes de bambuco, falda negra con orillo amarillo, azul y rojo	185.000	1.110.000
6	trajes de mapale	185.000	1.110.000
6	trajes de san juanero falda azul de flores	205.000	1.230.000
6	trajes de joropo rojo con golas	205.000	1.230.000
24	metros de tela de satin	10.000	240.000
TOTAL			6.030.000

Relación De Órdenes De Compra: Rubro 2.1.2.02.01.003.01, dotación institucional de materiales y medios pedagógicos para el aprendizaje, por SEIS MILLONES TREINTA MIL PESOS (\$ 6.030.000).

Fuente de Recurso: 02. 01 formación integral.

Manera del proceso contractual: Modalidad de contratación directa, Publicado en cartelera institucional.

Beneficiados: 200 estudiantes.

EVIDENCIA FOTOGRÁFICA.





REPÚBLICA DE COLOMBIA
DEPARTAMENTO NORTE DE SANTANDER
MUNICIPIO GRAMALOTE
INSTITUCIÓN EDUCATIVA COLEGIO SAGRADO CORAZÓN DE JESÚS
AUTORIZADA POR RESOLUCIÓN No. 008282 DEL 19 DE AGOSTO DE 2025
DANE 154313000033 NIT 807001706-3



FIRMA DEL RECTOR, REGISTRADA EN SECRETARÍA DE EDUCACIÓN DEPARTAMENTAL, LIBRO 7, FOLIO 287





13. ADQUISICIÓN DE MATERIALES DE LIMPIEZA, DESINFECCIÓN Y MANEJO.

Numero de acta y fechas aprobación del consejo directivo: Acta Número 0825 del 30 de mayo 2025

Soporte de contrato: Contrato Número 013 del 29 de octubre de 2025. Contratista: ADRIANA MARIA SUESCUN RAMIREZ/MI MUNDO DIDACTICO JAS- NIT. 60284172-5

Adquisición de materiales de limpieza, desinfección y manejo de residuos sólidos para la Institución Educativa Colegio Sagrado Corazón de Jesús

CANT	DETALLE	V. UNITARIO	V. TOTAL
2	BULTOS DE BOLSA DE ASEO DE 180 LTS, BULTO DE 20 PAQUETES X 10 UNIDADES	255.000	510.000
12	GALONES DE CLORO	12.500	150.000
12	GALON DE AMBIENTADOR MARCA MEJOR	20.500	246.000
7	BOLSA DE PAPELERA DE 20 LTS.	13.500	94.500
TOTAL			1.000.500

Relación De Órdenes De Compra: Rubro 2.1.2.02.01.003.04, adquisición de bienes, por UN MILLON QUINIENTOS PESOS (\$ 1.000.500).

Fuente de Recurso: 02. Gratuidad.

Manera del proceso contractual: Modalidad de contratación directa, Publicado en cartelera institucional.

Beneficiados: 492 estudiantes.



EVIDENCIA FOTOGRÁFICA.





14. ADQUISICIÓN DE LIBROS DE LITERATURA INFANTIL Y JUVENIL.

Numero de acta y fechas aprobación del consejo directivo: Acta Número 0825 del 30 de mayo 2025

Soporte de contrato: Contrato Número 014 del 29 de octubre de 2025. Contratista: FREDY ALBERTO SUESCUN RAMIREZ/IMPRESOS Y SUMINISTROS MUNDO DIDACTICO JAS, NIT. 88.206.420-6

ADQUISICIÓN DE LIBROS DE LITERATURA INFANTIL Y JUVENIL PARA EL CENTRO DE INTERÉS LEO “LOS EXPLORADO DE LA PALABRA” Y PARA PROYECTO AMBIENTES ESCOLARES EN PRIMERA INFANCIA DE LA INSTITUCIÓN EDUCATIVA COLEGIO SAGRADO CORAZON DE JESÚS DEL MUNICIPIO DE GRAMALOTE.

CANTIDAD	DETALLE	V. UNITARIO	V. TOTAL
30	LIBROS DE ENFOQUE PRIMERA INFANCIA, 6 COLECCIONES DE 5 LIBROS CADA UNA.	50.000	1.500.000
30	OBRAS LITERARIAS DEL MUNDO DE SOFIA	43.000	1.290.000
52	LIBROS DE LITERATURA INFANTIL, 10 - DE PRIMERO, 10 DE SEGUNDO, 10 DE TERCERO, 10 DE CUARTO, 12 DE QUINTO	50.000	2.600.000
TOTAL			5.390.000

Relación De Órdenes De Compra: Rubro 2.1.2.02.01.003, Dotación institucional de material y medios pedagógicos para el aprendizaje, por CINCO MILLONES TRESCIENTOS NOVENTA MIL PESOS (\$ 5.390.000).

Fuente de Recurso:

51-SGP- Asignación- Atención integral de la primera infancia. \$1.500.000
02. 01. Formación integral. \$3.890.000

Manera del proceso contractual: Modalidad de contratación directa, Publicado en cartelera institucional.

Beneficiados: 492 estudiantes.



REPÚBLICA DE COLOMBIA
DEPARTAMENTO NORTE DE SANTANDER
MUNICIPIO GRAMALOTE
INSTITUCIÓN EDUCATIVA COLEGIO SAGRADO CORAZON DE JESÚS
AUTORIZADA POR RESOLUCIÓN No. 008282 DEL 19 DE AGOSTO DE 2025
DANE 15431300033 NIT 807001706-3



FIRMA DEL RECTOR, REGISTRADA EN SECRETARÍA DE EDUCACIÓN DEPARTAMENTAL, LIBRO 7, FOLIO 287

EVIDENCIA FOTOGRÁFICA.





15. EXTINTORES-CAMILLAS Y ACCESORIOS

Numero de acta y fechas aprobación del consejo directivo: Acta Número 0825 del 30 de mayo 2025

Soporte de contrato: Contrato Número 015, del 29 de octubre de 2025. Contratista: NESTOR JULIO DUARTE CHICHILLA/CONTRA FUEGO, NIT. 88242622-1

ADQUISICIÓN DE SERVICIO DE MANTENIMIENTO Y REGARGA DE EXTINTORES, ADQUISICION DE KIT DE PRIMEROS AUXILIOS Y CAMILLAS CON ARNÉS REFLECTIVO E INMOVILIZADOR DE CABEZA PARA LA INSTITUCIÓN EDUCATIVA COLEGIO SAGRADO CORAZON DE JESÚS.

CANT	DESCRIPCIÓN	V/UNIT	V/TOTAL
13	Extintor 10 lb ABC- (cambio de agente químico, anillo de verificación, oring de vástago y válvula, prueba anti fugas, lubricación de válvula, lavado, sellado y etiquetado)- recarga	30.000	390.000



REPÚBLICA DE COLOMBIA
DEPARTAMENTO NORTE DE SANTANDER
MUNICIPIO GRAMALOTE
INSTITUCIÓN EDUCATIVA COLEGIO SAGRADO CORAZON DE JESÚS
AUTORIZADA POR RESOLUCIÓN No. 008282 DEL 19 DE AGOSTO DE 2025
DANE 154313000033 NIT 807001706-3



FIRMA DEL RECTOR, REGISTRADA EN SECRETARÍA DE EDUCACIÓN DEPARTAMENTAL, LIBRO 7, FOLIO 287

1	Extintor 3700 gr Agente Limpio - (cambio de anillo de verificación, oring de vástago y válvula, prueba anti fugas, lubricación de válvula, lavado, sellado y etiquetado)- mantenimiento	50.000	50.000
2	Kit de primeros auxilios –	250.000	500.000
4	Camilla con arnés reflectivo e inmovilizador de cabeza –	250.000	1.000.000
TOTAL		\$ 1.940.000	

Relación De Órdenes De Compra: Rubro 2.1.2.02.01.003,01 Dotación institucional de material y medios pedagógicos para el aprendizaje y Rubro 2.1.2.02.01.003,04 adquisición de bienes, por un total de UN MILLON NOVECIENTOS CUARENTA MIL PESOS (\$1.940.000).

Fuente de Recurso:

02. Gratuidad. \$440.000

02. 01 formación integral. \$ 1.500.000

Manera del proceso contractual: Modalidad de contratación directa, Publicado en cartelera institucional.

Beneficiados: 492 estudiantes.

EVIDENCIA FOTOGRÁFICA.





16. SUMINISTRO DE DIPLOMAS DE GRADO, ACTAS DE GRADO, CARPETAS DE PRESENTACIÓN, PLACAS DE RECONOCIMIENTOS Y MEDALLAS.

Numero de acta y fechas aprobación del consejo directivo: Acta Número 0825 del 30 de mayo 2025

Soporte de contrato: Contrato Número 016, del 04 de noviembre de 2025. Contratista: MEYRA BAUTISTA PINO/V&F CC. 30050746.



FIRMA DEL RECTOR, REGISTRADA EN SECRETARÍA DE EDUCACIÓN DEPARTAMENTAL, LIBRO 7, FOLIO 287

SUMINISTRO DE DIPLOMAS DE GRADO, ACTAS DE GRADO, CARPETAS DE PRESENTACIÓN, PLACAS DE RECONOCIMIENTOS Y MEDALLAS, PARA LA INSTITUCIÓN EDUCATIVA COLEGIO SAGRADO CORAZON DE JESÚS.

CANTIDAD	DETALLE	V. UNITARIO	V. TOTAL
63	Kid de bachiller: porta diploma, diploma, medallas de bachiller, acta de grado.	55.000	3.465.000
12	Medallas de perseverancia	8.500	102.000
1	Medalla mejor Bachiller	8.500	8.500
1	Medalla Mejor ICFES	8.500	8.500
4	Placas de reconocimientos de 20X15 cm.	60.000	240.000
TOTAL			3.824.000

Relación De Órdenes De Compra: Rubro 2.1.2.02.01.003,05, impresos y publicaciones, por TRES MILLONES OCHOCIENTOS VEINTICUATRO MIL PESOS (\$ 3.824.000).

Fuente de Recurso: 02. Gratuidad \$3.824.000

Manera del proceso contractual: Modalidad de contratación directa, Publicado en cartelera institucional.

EVIDENCIA FOTOGRÁFICA





REPÚBLICA DE COLOMBIA
DEPARTAMENTO NORTE DE SANTANDER
MUNICIPIO GRAMALOTE
INSTITUCIÓN EDUCATIVA COLEGIO SAGRADO CORAZON DE JESÚS
AUTORIZADA POR RESOLUCIÓN No. 008282 DEL 19 DE AGOSTO DE 2025
DANE 154313000033 NIT 807001706-3



FIRMA DEL RECTOR, REGISTRADA EN SECRETARÍA DE EDUCACIÓN DEPARTAMENTAL, LIBRO 7, FOLIO 287





17. JUEGOS EDUCATIVOS-PAPELERIA

Numero de acta y fechas aprobación del consejo directivo: Acta Número 0825 del 30 de mayo 2025

Soporte de contrato: Contrato Número 017, del 04 de noviembre de 2025. Contratista: FREDY ALBERTO SUESCUN RAMIREZ/IMPRESOS Y SUMINISTROS MUNDO DIDACTICO JAS, NIT. 88.206.420-6.

ADQUISICIÓN DE JUEGOS EDUCATIVOS Y MATERIAL DE PAPELERIA

CANTIDAD	DETALLE	V. UNITARIO	V. TOTAL
6	ROMPECABEZAS SAFARI	28.518	171.000
6	DOMINO ANIMALES	16.500	99.000
25	ULA ULA DE 50 CMS	9.500	237.500
5	BLOQUES DE CONSTRUCCION DE MADERA	110.000	550.000
6	CAJAS DE PAPEL CARTA 75 GRS	208.000	1.248.000
42	PLIEGOS DE CARTULINA 10 X COLOR BLANCA, AZUL, VERDE, ROSADO, AMARILLA	1.635	68.670
TOTAL			2.374.278

Relación De Órdenes De Compra: Rubro 2.1.2.02.01.003,001, Dotación institucional de material y medios pedagógicos para el aprendizaje, por DOS MILLONES TRESCIENTOS SETENTA Y CUATRO MIL DOSCIENTOS SETENTA Y DOS PESOS (\$ 2.374.272),

Fuente de Recurso:

51-SGP- Asignación- Atención integral de la primera infancia. \$1.431.478
02. 01. Formación integral. \$942.794

Manera del proceso contractual: Modalidad de contratación directa, Publicado en cartelera institucional.

Beneficiados: 25 estudiantes.



REPÚBLICA DE COLOMBIA
DEPARTAMENTO NORTE DE SANTANDER
MUNICIPIO GRAMALOTE
INSTITUCIÓN EDUCATIVA COLEGIO SAGRADO CORAZON DE JESÚS
AUTORIZADA POR RESOLUCIÓN No. 008282 DEL 19 DE AGOSTO DE 2025
DANE 15431300033 NIT 807001706-3



FIRMA DEL RECTOR, REGISTRADA EN SECRETARÍA DE EDUCACIÓN DEPARTAMENTAL, LIBRO 7, FOLIO 287

EVIDENCIA FOTOGRÁFICA.





REPÚBLICA DE COLOMBIA
DEPARTAMENTO NORTE DE SANTANDER
MUNICIPIO GRAMALOTE
INSTITUCIÓN EDUCATIVA COLEGIO SAGRADO CORAZON DE JESÚS
AUTORIZADA POR RESOLUCIÓN No. 008282 DEL 19 DE AGOSTO DE 2025
DANE 154313000033 NIT 807001706-3



FIRMA DEL RECTOR, REGISTRADA EN SECRETARÍA DE EDUCACIÓN DEPARTAMENTAL, LIBRO 7, FOLIO 287





18. ADQUISICIÓN DE LA POLIZA DE MANEJO.

Numero de acta y fechas aprobación del consejo directivo: Acta Número 0825 del 30 de mayo 2025

Soporte de contrato: Contrato Número 018, del 12 e noviembre de 2025. Contratista: ASEGURADORA SOLIDARIA DE COLOMBIA, NIT860524654-6

ADQUISICIÓN DE LA POLIZA DE MANEJO PARA EL RECTOR Y PAGADORA DE LA INSTITUCIÓN EDUCATIVA COLEGIO SAGRADO CORAZON DE JESÚS DEL MUNICIPIO DE GRAMALOTE.

Relación De Órdenes De Compra: Rubro 2.1.2.02.02.007.02, Seguro, por UN MILLON DOSCIENTOS SESENTA Y SIETE MIL TRESCIENTOS CINCUENTA PESOS (\$1.267.350),

Fuente de Recurso: 02. Gratuidad. (\$1.267.350).

Manera del proceso contractual: Modalidad de contratación directa, Publicado en cartelera institucional.

EVIDENCIA FOTOGRÁFICA.

	POLIZA SEGURO MANEJO SECTOR OFICIAL	<small>Los mejores Lugares para Trabajar</small>	<small>Los Mejores Lugares para Trabajar</small>																																																																																																
NÚMERO ELECTRÓNICO PARA PAGOS 4602610323	PÓLIZA No: 460 -64 - 994000000680 ANEXO:3																																																																																																		
<table border="1" style="width: 100%; border-collapse: collapse;"> <tr> <td colspan="4">AGENCIA EMISORA: CUCUTA QUINTA VELEZ</td> <td colspan="4">COD. AGE: 460</td> <td colspan="4">RAMO: 64</td> <td colspan="4">PAR:</td> </tr> <tr> <td>DA</td><td>MES</td><td>AÑO</td><td>VEIGENCIA DE LA POLIZA</td> <td>DA</td><td>MES</td><td>AÑO</td><td>HORAS</td> <td>DA</td><td>MES</td><td>AÑO</td><td>HORAS</td> <td>DA</td><td>MES</td><td>AÑO</td><td>HORAS</td> </tr> <tr> <td>11</td><td>11</td><td>2025</td><td></td> <td>15</td><td>11</td><td>2025</td><td>23:59</td> <td>15</td><td>11</td><td>2026</td><td>23:59</td><td>365</td><td></td><td></td><td></td> </tr> <tr> <td colspan="4">FECHA DE EMISION</td> <td colspan="4">VEIGENCIA DESDE</td> <td colspan="4">VEIGENCIA HASTA</td> <td colspan="4">FECHA DE IMPRESION</td> </tr> <tr> <td colspan="4"></td> <td colspan="4">A LAS</td> <td colspan="4">A LAS</td> <td colspan="4">DAS</td> </tr> <tr> <td colspan="4">MODALIDAD FACTURACION: ANUAL</td> <td colspan="4"></td> <td colspan="4"></td> <td colspan="4">TIPO DE IMPRESION: RESIMPRESION</td> </tr> </table>				AGENCIA EMISORA: CUCUTA QUINTA VELEZ				COD. AGE: 460				RAMO: 64				PAR:				DA	MES	AÑO	VEIGENCIA DE LA POLIZA	DA	MES	AÑO	HORAS	DA	MES	AÑO	HORAS	DA	MES	AÑO	HORAS	11	11	2025		15	11	2025	23:59	15	11	2026	23:59	365				FECHA DE EMISION				VEIGENCIA DESDE				VEIGENCIA HASTA				FECHA DE IMPRESION								A LAS				A LAS				DAS				MODALIDAD FACTURACION: ANUAL												TIPO DE IMPRESION: RESIMPRESION			
AGENCIA EMISORA: CUCUTA QUINTA VELEZ				COD. AGE: 460				RAMO: 64				PAR:																																																																																							
DA	MES	AÑO	VEIGENCIA DE LA POLIZA	DA	MES	AÑO	HORAS	DA	MES	AÑO	HORAS	DA	MES	AÑO	HORAS																																																																																				
11	11	2025		15	11	2025	23:59	15	11	2026	23:59	365																																																																																							
FECHA DE EMISION				VEIGENCIA DESDE				VEIGENCIA HASTA				FECHA DE IMPRESION																																																																																							
				A LAS				A LAS				DAS																																																																																							
MODALIDAD FACTURACION: ANUAL												TIPO DE IMPRESION: RESIMPRESION																																																																																							
<table border="1" style="width: 100%; border-collapse: collapse;"> <tr> <td colspan="4">TIPO DE MOVIMIENTO: RENOVACION</td> <td colspan="4">VEIGENCIA DEL ANEXO</td> <td colspan="4">VEIGENCIA DEL ANEXO</td> <td colspan="4">VEIGENCIA DEL ANEXO</td> </tr> <tr> <td>DA</td><td>MES</td><td>AÑO</td><td></td> <td>DA</td><td>MES</td><td>AÑO</td><td>HORAS</td> <td>DA</td><td>MES</td><td>AÑO</td><td>HORAS</td> <td>DA</td><td>MES</td><td>AÑO</td><td>HORAS</td> </tr> <tr> <td>15</td><td>11</td><td>2025</td><td></td> <td>15</td><td>11</td><td>2026</td><td>23:59</td> <td>15</td><td>11</td><td>2026</td><td>23:59</td> <td>365</td><td></td><td></td><td></td> </tr> <tr> <td colspan="4"></td> <td colspan="4">VEIGENCIA DESDE</td> <td colspan="4">VEIGENCIA HASTA</td> <td colspan="4">VEIGENCIA HASTA</td> </tr> <tr> <td colspan="4"></td> <td colspan="4">A LAS</td> <td colspan="4">A LAS</td> <td colspan="4">A LAS</td> </tr> </table>				TIPO DE MOVIMIENTO: RENOVACION				VEIGENCIA DEL ANEXO				VEIGENCIA DEL ANEXO				VEIGENCIA DEL ANEXO				DA	MES	AÑO		DA	MES	AÑO	HORAS	DA	MES	AÑO	HORAS	DA	MES	AÑO	HORAS	15	11	2025		15	11	2026	23:59	15	11	2026	23:59	365								VEIGENCIA DESDE				VEIGENCIA HASTA				VEIGENCIA HASTA								A LAS				A LAS				A LAS																			
TIPO DE MOVIMIENTO: RENOVACION				VEIGENCIA DEL ANEXO				VEIGENCIA DEL ANEXO				VEIGENCIA DEL ANEXO																																																																																							
DA	MES	AÑO		DA	MES	AÑO	HORAS	DA	MES	AÑO	HORAS	DA	MES	AÑO	HORAS																																																																																				
15	11	2025		15	11	2026	23:59	15	11	2026	23:59	365																																																																																							
				VEIGENCIA DESDE				VEIGENCIA HASTA				VEIGENCIA HASTA																																																																																							
				A LAS				A LAS				A LAS																																																																																							
DATOS DEL TOMADOR																																																																																																			
NOMBRE: COLEGIO SAGRADO CORAZON DE JESUS GRAMALOTE				IDENTIFICACION: NIT				807.001.706-3																																																																																											
DIRECCION: VDA VALDERRAMA ALBERGUE LA PALESTINA				CIUDAD: GRAMALOTE, NORTE DE SANTANDER				TELEFONO: 3134084407																																																																																											
DATOS DEL ASEGURADO Y BENEFICIARIO																																																																																																			
ASEGURADO: COLEGIO SAGRADO CORAZON DE JESUS GRAMALOTE				IDENTIFICACION: NIT				807.001.706-3																																																																																											
DIRECCION: CR 6 9 15 BRR SANTA ROSA				CIUDAD:				TELEFONO: 3134084407																																																																																											
BENEFICIARIO: COLEGIO SAGRADO CORAZON DE JESUS GRAMALOTE				IDENTIFICACION: NIT				807.001.706-3																																																																																											

en cuenta que será contactado para realizar el procedimiento

Compañía de Seguros

NO EFECTUAR RETENCION EN LA FUENTE



19. MANTENIMIENTO DE INFRAESTRUCTURA

Numero de acta y fechas aprobación del consejo directivo: Acta Número 0825 del 30 de mayo 2025

Soporte de contrato: Contrato Número 019, del 13 de noviembre de 2025. Contratista: OMAR EDUARDO GOMEZ RIOS, CC. 88168733

MANTENIMIENTO DE INFRAESTRUCTURA (Reemplazo de cerraduras, arreglo pisos, Mantenimiento de sistema de aguas lluvias y reemplazo de un Panel led) DE LA INSTITUCIÓN EDUCATIVA COLEGIO SAGRADO CORAZON DE JESÚS DEL MUNICIPIO DE GRAMALOTE. VIGENCIA PRESUPUESTAL 2025.

ITEM	DESCRIPCION	V/UNIT	V/TOTAL
1	Cambio de doce (12) cerraduras marca YALE. Cerradura de sobreponer 105/2 Bulones.	140.000	1.680.000
2	Arreglo de quince (15) metros cuadrados de pisos en gres Almendro Exclusiva (6 m2 en formato de 30cm x 30 cm y 6 m2 en formato de 20 cm x 40 cm). Disposición final adecuada de los residuos sólidos y sedimentos extraídos.	100.000	1.500.000
3	El Mantenimiento de sistema de aguas lluvias: ➤ Limpieza profunda y desobstrucción de todas las canaletas, sumideros y cajas de inspección. ➤ Inspección técnica de la pendiente y el caudal del sistema de drenaje. ➤ Disposición final adecuada de los residuos sólidos y sedimentos extraídos.	2.470.000	2.470.000
4	➤ Cambio de un (1) panel led de 60 cm x 60 cm.	130.000	130.000

Relación De Órdenes De Compra: Rubro 2.1.2.02.02.005.03, Mantenimiento de infraestructura educativa, por CINCO MILLONES SETECIENTOS OCHENTA MIL PESOS (\$ 5.780.000)

Fuente de Recurso: 02. Gratuidad. \$ 5.780.000

Manera del proceso contractual: Modalidad de contratación directa, Publicado en cartelera institucional.

Beneficiados: 492 estudiantes.



REPÚBLICA DE COLOMBIA
DEPARTAMENTO NORTE DE SANTANDER
MUNICIPIO GRAMALOTE
INSTITUCIÓN EDUCATIVA COLEGIO SAGRADO CORAZON DE JESÚS
AUTORIZADA POR RESOLUCIÓN No. 008282 DEL 19 DE AGOSTO DE 2025
DANE 15431300033 NIT 807001706-3



FIRMA DEL RECTOR, REGISTRADA EN SECRETARÍA DE EDUCACIÓN DEPARTAMENTAL, LIBRO 7, FOLIO 287

EVIDENCIA FOTOGRÁFICA.





REPÚBLICA DE COLOMBIA
DEPARTAMENTO NORTE DE SANTANDER
MUNICIPIO GRAMALOTE
INSTITUCIÓN EDUCATIVA COLEGIO SAGRADO CORAZON DE JESÚS
AUTORIZADA POR RESOLUCIÓN No. 008282 DEL 19 DE AGOSTO DE 2025
DANE 15431300033 NIT 807001706-3



FIRMA DEL RECTOR, REGISTRADA EN SECRETARÍA DE EDUCACIÓN DEPARTAMENTAL, LIBRO 7, FOLIO 287

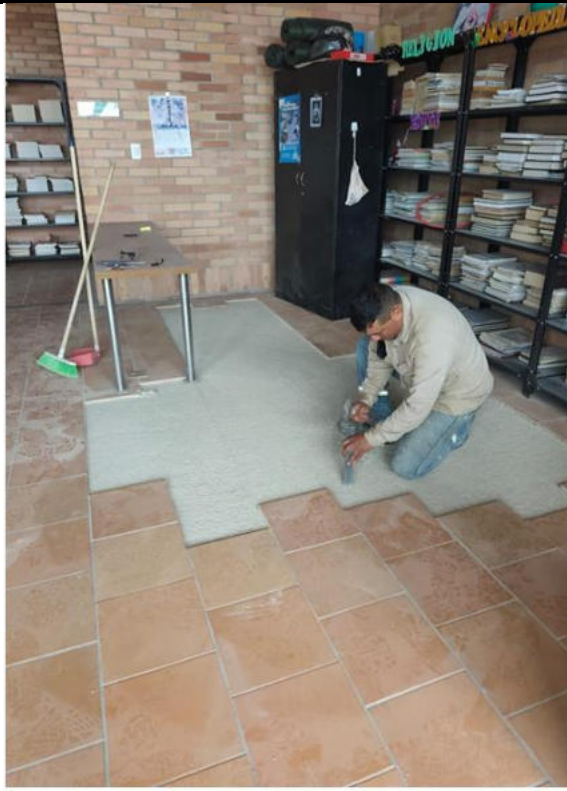



REPÚBLICA DE COLOMBIA
DEPARTAMENTO NORTE DE SANTANDER
MUNICIPIO GRAMALOTE
INSTITUCIÓN EDUCATIVA COLEGIO SAGRADO CORAZON DE JESÚS
 AUTORIZADA POR RESOLUCIÓN No. 008282 DEL 19 DE AGOSTO DE 2025
 DANE 15431300033 NIT 807001706-3



FIRMA DEL RECTOR, REGISTRADA EN SECRETARÍA DE EDUCACIÓN DEPARTAMENTAL, LIBRO 7, FOLIO 287

20. SERVICIO DE INTERNET PARA EL ÁREA ADMINISTRATIVA.

Numero de acta y fechas aprobación del consejo directivo: Acta Número 012 del 26 de noviembre de 2024

Contratista: TUNORTETV. NIT 901302523-5

Relación De Órdenes De Compra: Rubro 2.1.2.02.02.008.02 Internet, por Un millón ochenta y dos mil novecientos pesos \$1.082.900

Fuente de Recurso: 02. Gratuidad



TUNORTETV TELECOMUNICACIONES S.A.S.
 NIT: 901302523-5
 Calle 9 - Av 0 - 04 Barrio Motilones Cúcuta,
 Norte de Santander, Colombia.
 Tel. 3217560178
 clientes@tunorte.co
 www.tunorte.co

DATOS DE FACTURACIÓN:
 INSTITUCION EDUCATIVA COLEGIO
 SAGRADO CORAZON DE JESUS
 NIT 807001706 -3
 CR 06-9-15, SANTA ROSA,
 GRAMALOTE

FACTURA ELECTRÓNICA DE VENTA
FE395916

Fecha: 2025-11-25
 Fecha de Vencimiento: 2025-11-25
 Método de Pago Contado / Medio de
 pago: Efectivo
 Moneda/TRM: Cop / 0

Fecha y Hora generación: 2025-11-25 09:01:13 Fecha y Hora de Expedición: 2025-11-25 09:01:13
 CUFE f661853911d065c98cc1bbbec0eead603c769a3df01b77abce9ad22a56bed2d045575a0616d47f54e54e273f038cb97

#	COD	DESCRIPCIÓN	CANT.	U/M	VR. UNIT	IMP	DES	TOTAL
1	6632	INTERNET SC 200MG	1	U	70.000,00	IVA: 19.00%	0,00	70.000,00
2	6632	INTERNET SC 200MG	1	U	70.000,00	IVA: 19.00%	0,00	70.000,00
3	6632	INTERNET SC 200MG	1	U	70.000,00	IVA: 19.00%	0,00	70.000,00

Total de líneas: 3
OBSERVACIONES:
FACTURA DICIEMBRE 2025, ENERO 2026, FEBRERO 2026

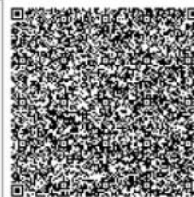

SUBTOTAL:	\$ 210.000,00
IVA 19,00%	\$ 39.900,00
TOTAL:	249.900,00
Saldo anterior:	\$ 83.300,00
Saldo actual:	\$ 333.200,00

Autorización según resolución número 18764077856857
 vigencia de 2024-08-24 al 2026-08-24 rango del 200001 al 400000 prefijo FE

