

RENDICIÓN DE CUENTAS  
VIGENCIA FISCAL 2021  
CENTRO EDUC. RURAL BUENAVISTA  
DIRECTOR: Esp. EDILSON ALVAREZ





# INFORME FINANCIERO



<b>INGRESOS RECURSOS PROPIOS</b>	<b>VALOR</b>
RECURSOS DEL BALANCE	\$ 747.906
INGRESOS RECURSOS DE GRATUIDAD	\$19.755.095
RENDIMIENTOS FINANCIEROS	\$ 1.673
DONACIONES ( Alcaldía)	\$12.000.000
<b>TOTAL INGRESOS</b>	<b>\$ 32.504.674</b>

INGRESOS

# EGRESOS

RUBRO	DETALLE	SUBTOTAL DETALLE
2.1.1.1 Contratación Servicios Profesionales	Pago Contador, Elaboración informes contables de Enero a Diciembre de 2021.	\$ 1.200.000
2.1.1.2 contratación servicios técnicos	Asesoría y capacitación sector oficial CONT-TNS-PRE.	3,730,000
2.1.2.1.1 Compra de equipo	Consola u6 de 4 canales, usb, bluethooy y con efectos, micrófono shure sv200 con cable	\$ 570.000
2.1.2.1.2 Materiales y Suministros (papelería )	Resmas tamaño carta, carpetas 4 aletas, cajas para archivar, grapas, tintas para impresora, papel por pliegos, arreglo de impresoras, marcadores fluorescentes, silicona, carpetas marrones, silicona, resmas tamaño oficio, resaltadores, cajas de gancho legajador, alcohol, jabón liquido, atomizadores, amonio,	\$ 5.220.400

# EGRESOS

RUBRO	DETALLE	SUBTOTAL DETALLE
2.1.2.1.2 Materiales y suministros (ferretería)	cemento, acarreos, grapas, tee 2 sanitario, codos 2, unión, llave de paso, cable dúplex, ahorradores, teflón grande, bolla tanque, Eternit, malla gallinera, malla electrosoldada, varilla 3/8, mezclador lavaplatos, manguera lavaplatos, universal 1/2, tubo presión, mano de obra, chapas para puerta	<b>\$ 4.149.052.54</b>
2.1.2.1.2 Materiales y suministros Ferreteria (alcaldía-anibal)	Eternit, sanitarios, mallas eslabonadas, tbos PVC, arbolito para sanitario, alambre, pegante, mano de obra, uniones, codos, acople ,rejilla, cemento, bloques, acarreo, arena, arenilla, varillas 3/8, malla metálica, puerta para baño, hojas zin, manguera de riego, tanques 500 L, cable 12, tubos para luz, varilla polo a tierra, apagadores, mano de obra, puntillas, amarres, apagadores, tomas, alambre, cuñete de pintura , candados, vidrio, instalación de tanque ,lavadero, instalación de lavamanos,	<b>\$12.000.000</b>
2.1.2.2.10 seguros	Póliza de manejo pagadora y director para todas las sedes	<b>\$136.850.</b>
2.1.2.2.12 Impresos y publicaciones	Digitación boletines para todas las sedes	<b>\$2.522.688</b>
2.1.2.2.15 Gastos bancarios	Davivienda todas las sedes	<b>\$257.224</b>
2.1.2.2.8	Internet todas las sedes	<b>\$2.380.000</b>
	<b>TOTAL :</b>	<b>\$32,165,364</b>

# SALDOS

DETALLE	SALDO
INGRESOS	<b>\$32.504.674</b>
GASTOS	<b>\$ 32,165,364</b>
TOTAL	<b>\$ 339,310</b>

# GESTIÓN BOLETINES

Recibidos (67) - cerbi X Correo: Esp. Edilson / X buenavista X ORDEN SUMINISTR X buenavista X Novedades X misitio

https://sistemasinformacio91.wixsite.com/misitio

Este página web se diseñó con la plataforma **WIX.com**. Crea tu página web hoy. [Comienza ya](#)

## SISTEMAS

INFORMACIÓN ACADÉMICA

INICIO QUIENES SOMOS MODELOS EDUCATIVOS SERVICIOS CENTROS EDUCATIVOS TUTORIALES

INGRESA A TU ESTABLECIMIENTO AQUÍ

**ADMINISTRAMOS LAS NOTAS PARA CENTROS EDUCATIVOS RURALES**

**Happy New Year**

**CONTACTO**  
322 654 2658 - 320 460 9492

**SERVICIOS**

Alcance de la propuesta: el costo de la propuesta es para un (1) año académico.

Boletín Primer Periodo 400

## INFORME DE DESEMPEÑO ACADÉMICO Y CONVENCIONAL

ÁREAS Y ASIGNATURAS	PERIODO 1		PERIODO 2		PERIODO 3		PERIODO 4		PROM. FINAL	
	NOTA	DESEMPEÑO	NOTA	DESEMPEÑO	NOTA	DESEMPEÑO	NOTA	DESEMPEÑO	NOTA	DESEMPEÑO
CIENCIAS NATURALES Y EDUC.	4,6	SUPERIOR							1,2	BAJO
CIENCIAS SOCIALES	3,0	BÁSICO							0,8	BAJO
EDUCACIÓN ARTÍSTICA	3,7	BÁSICO							0,9	BAJO
EDUCACION ETICA Y VALORES	3,5	BÁSICO							0,9	BAJO
EDUCACION FISICA RECREAC	4,0	ALTO							1,0	BAJO
EDUCACION RELIGIOSA	3,0	BÁSICO							0,8	BAJO
HUMANIDADES, LENGUA CASTELLANA	3,4	BÁSICO							0,9	BAJO
HUMANIDADES, IDIOMA EXTRANJERO	2,8	BAJO							0,7	BAJO
DEFINITIVA DE HUMANIDADES	3,0	BÁSICO							0,8	BAJO
MATEMATICAS	3,0	BÁSICO							0,8	BAJO
TECNOLOGIA E INFORMATICA	3,0	BÁSICO							0,8	BAJO
CONVIVENCIA	5,0	SUPERIOR							1,3	BAJO

**UNIDADES/ LOGROS / DIFICULTADES**

1. Clasificar los seres vivos de la naturaleza teniendo en cuenta el entorno donde viven.

**Página 3**

# INFORME CONTABLE 2021

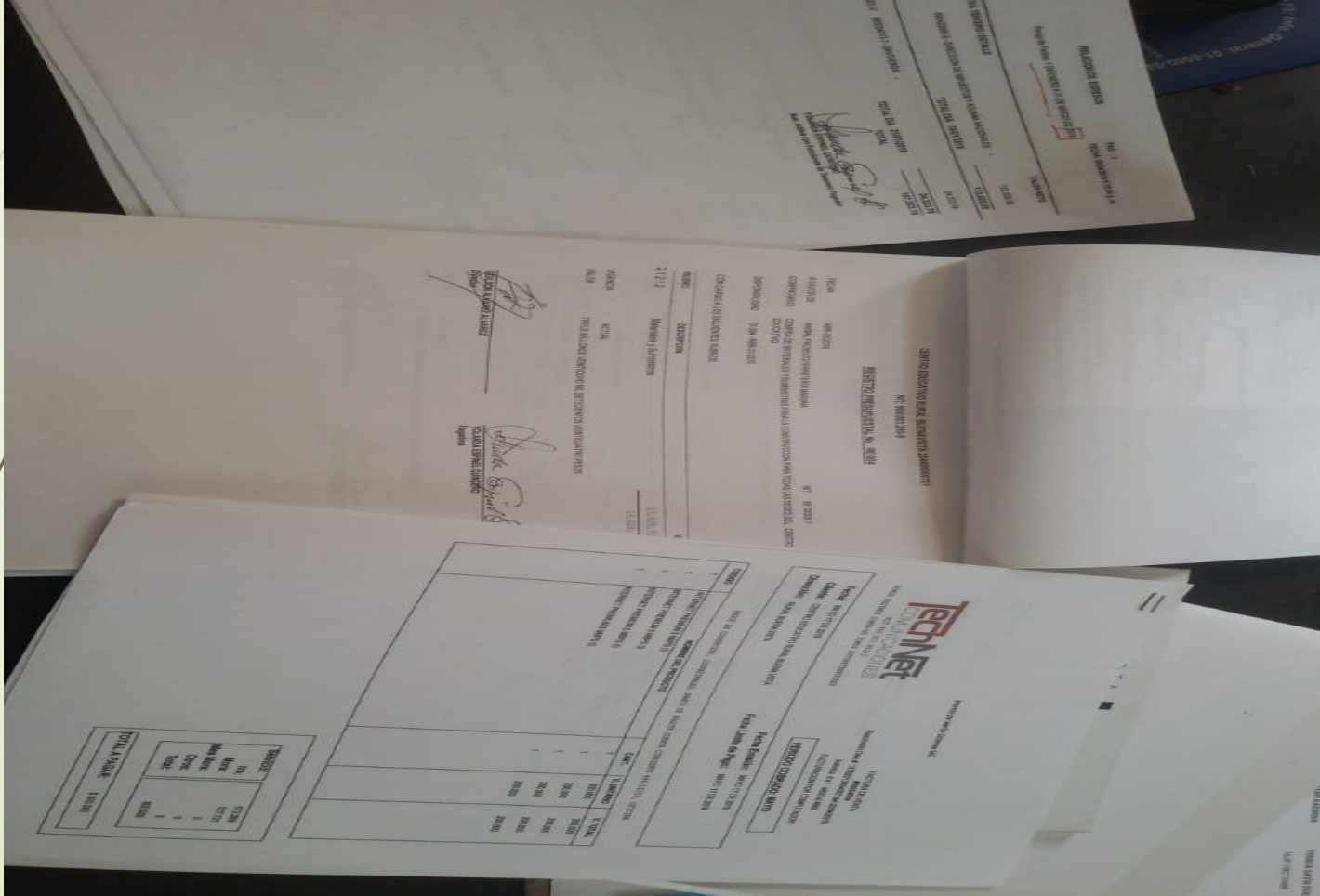



# FERRETERIA DONACION ALCALDIA



# FERRETERIA DONACION



# FERRETERIA GRATUIDAD



# FERRETERIA GRATUIDAD



# PAPELERIA



# GESTIÓN SERVICIO DE INTERNET

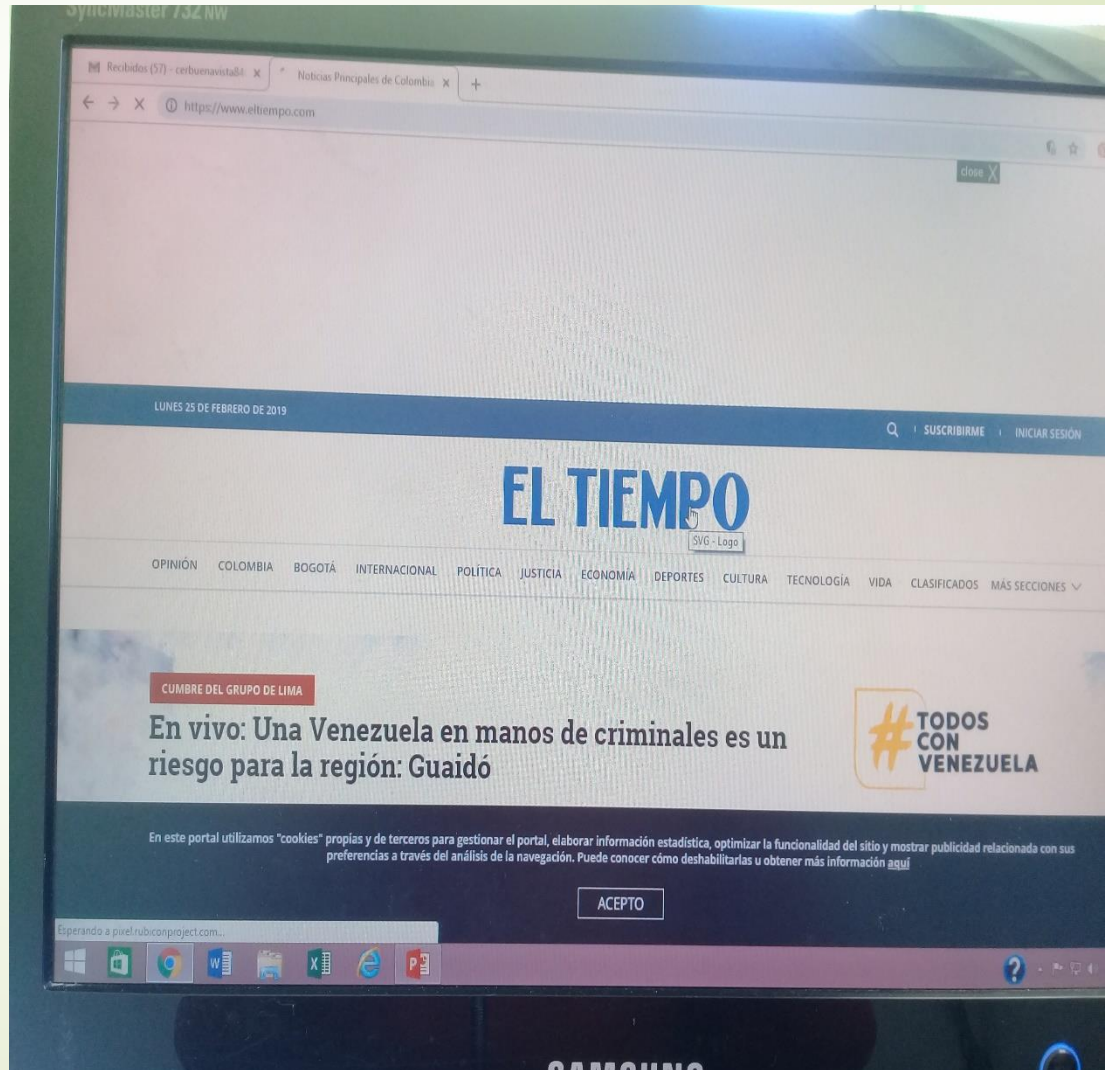

# BIENESTAR



# TALENTO HUMANO





**GRACIAS  
POR SU AMABLE  
Y RESPETUOSA  
ATENCIÓN**